



# Wonderbox imagine...

Wonderbox imagine chaque jour de nouvelles façons de vivre passionnément ses envies d'évasion, d'émotion et de sensations.

Réputées ou inédites, tendance ou classiques, toutes nos expériences ont été soigneusement choisies en collaboration avec nos partenaires, prestataires, testeurs de rêves, convaincus comme nous que la vie mérite qu'on en profite!

Découvrez notre sélection de châteaux, moulins, fermes, maisons d'hôtes *Gîtes de France*<sup>®</sup> pour vous extasier de la beauté d'une région et du calme environnant. Une douce escapade à vivre en duo.

Ouvrez notre boîte à malice, feuillotez son livret, prenez le temps d'hésiter, réservez et laissez-vous aller à exaucer un de vos rêves.

Toute l'équipe Wonderbox se joint à nous pour vous souhaiter de vivre un PUR moment de bonheur!

Bertile et James  
Fondateurs de Wonderbox

# Nos 5 engagements qualité



## 1 Sélection des meilleurs partenaires

- Des coffrets édités avec les **marques expertes dans leur domaine**
- Une **charte de sélection rigoureuse des prestataires**
- Un **suivi qualité toute l'année avec le programme Testeur de Rêves** (visiteur mystère)



## 2 Disponibilité maximale

- **Plus de 5000 partenaires** pour vivre des expériences près de chez soi
- **Des éditions limitées** de coffrets qui tiennent compte de la capacité d'accueil des prestataires

## 3 Réservation facile

Nous vous laissons le choix entre :

- **La réservation directement auprès du partenaire** : vous trouverez ses coordonnées dans votre guide d'activités
- ou
- **Une centrale de réservation à votre disposition pour les séjours au : 01 73 02 02 32** (prix d'un appel local)

## 4 Echange et prolongation\*

Votre coffret cadeau Wonderbox est **échangeable** ou **prolongeable**\*

(\* voir conditions détaillées sur [www.wonderbox.fr](http://www.wonderbox.fr))

## 5 Dédommagement en cas de prestation non-conforme\*

Après étude de votre dossier, vous pouvez être **dédommagé**.



*« Depuis la création de Wonderbox, nous avons fait de la qualité notre priorité. Toutes nos équipes s'engagent pour vous assurer pleine satisfaction et mettre l'émotion au cœur de votre expérience avec Wonderbox ! »*

Bertile & James  
Fondateurs et Co-directeurs





**G**îtes de France® est le premier réseau français d'hébergement chez l'habitant. Situées en pleine nature et empreintes de charme, les belles maisons d'hôtes labellisées par Gîtes de France® vous offriront un délicieux séjour aux 4 coins de la France : Nord surprenant, Sud envoûtant, Est alléchant ou Ouest décoiffant. Chaque maison est notée en fonction de sa qualité architecturale, de son environnement et des services proposés, qui donnent lieu à une classification de 1 à 5 épis.

Wonderbox a choisi de s'associer à Gîtes de France® pour offrir à tous les amoureux de la nature, la promesse d'une échappée authentique tout en apportant sa contribution au développement du tourisme chez l'habitant par l'habitant en France.





# Classification des épis *Gîtes de France*<sup>®</sup>

---

Depuis plus de 50 ans, les *Gîtes de France*<sup>®</sup> contribuent à la rénovation du patrimoine bâti, à l'animation de la vie locale de nos campagnes et sont devenus l'acteur incontournable du tourisme vert.

Le label de qualité *Gîtes de France*<sup>®</sup> vous garantit des normes de confort précises (en 1, 2, 3 et 4 épis) et le respect d'une charte nationale.

Toutes les chambres d'hôtes *Gîtes de France*<sup>®</sup> sont classées en fonction de la qualité architecturale de la maison, de leur environnement, de leur degré de confort, de la décoration et de leurs services, et reclassées au moins une fois tous les 5 ans. Quel que soit le classement, les propriétaires auront à cœur de vous faire passer un agréable séjour.

E.C. En cours de classement.



Chambres simples.



Chambres de bon confort, disposant chacune au minimum d'une salle d'eau ou d'une salle de bains privée.



Chambres de bon confort, disposant chacune de sanitaires privés et complets (douche, bain, lavabo et wc).



Chambres de très grand confort, disposant chacune de sanitaires privés et complets. Elles sont aménagées dans des demeures de caractère, dans un environnement privilégié. Des prestations supplémentaires y sont souvent proposées.

## Quelques conseils

---

Si vous manquez de temps pour découvrir toutes les richesses des régions, vous pourrez prolonger votre séjour en vous adressant directement à vos hôtes.

Si vous voyagez avec vos enfants, des chambres familiales ou des lits d'appoint peuvent vous être proposés, n'hésitez pas à questionner les propriétaires.

Si vous êtes accompagnés de votre animal favori, pensez à le signaler.

La table d'hôtes n'est pas un restaurant et n'est ouverte qu'aux personnes séjournant dans les chambres. Elle vous permettra de partager un repas familial en toute convivialité.

Les maisons d'hôtes sont souvent situées hors des sentiers battus. Demandez au propriétaire de vous indiquer le meilleur itinéraire selon l'endroit d'où vous venez.

N'oubliez jamais que vous allez séjourner chez des particuliers qui n'offrent pas les mêmes services qu'un hôtel.

En cas de retard ou d'annulation, prévenez impérativement le propriétaire.



Île-de-France  
Pages 15 à 19



Nord-Ouest  
Pages 21 à 87



Sud-Ouest  
Pages 91 à 170



Sud-Est  
Pages 173 à 226



Nord-Est  
Pages 229 à 280

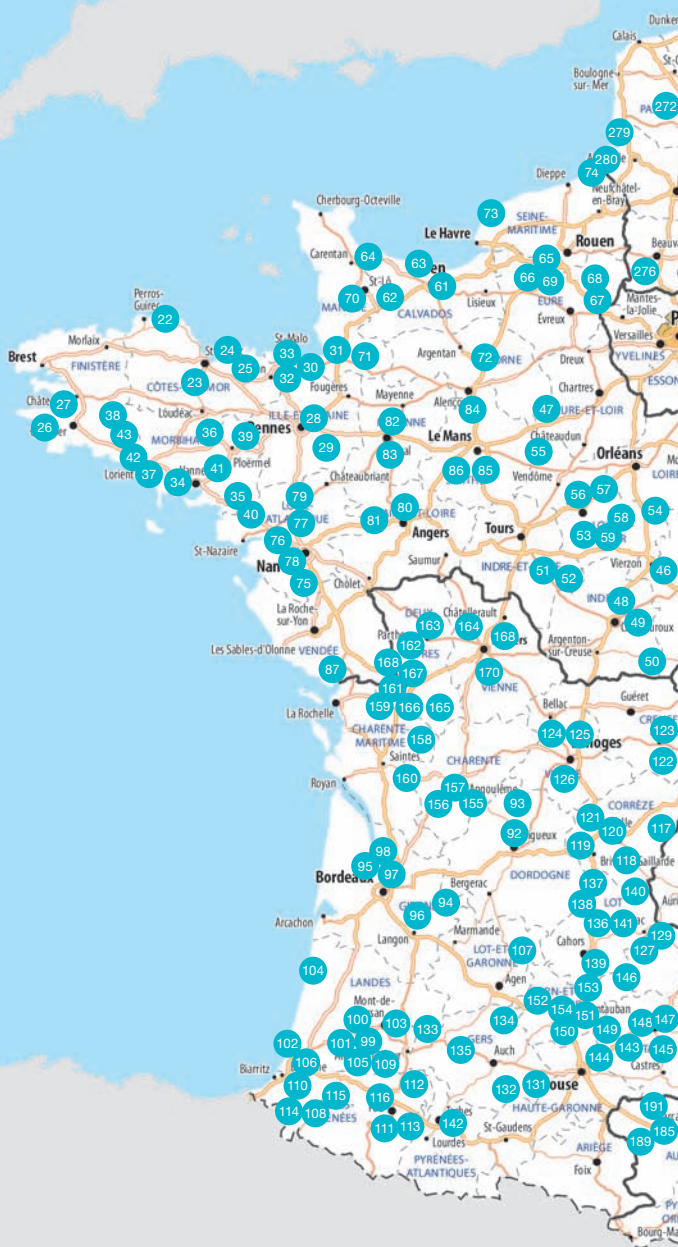

Les nombres correspondent aux numéros de page.



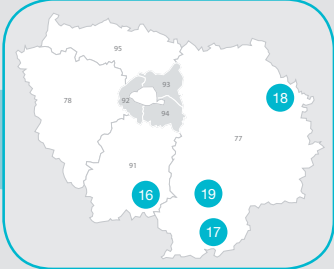
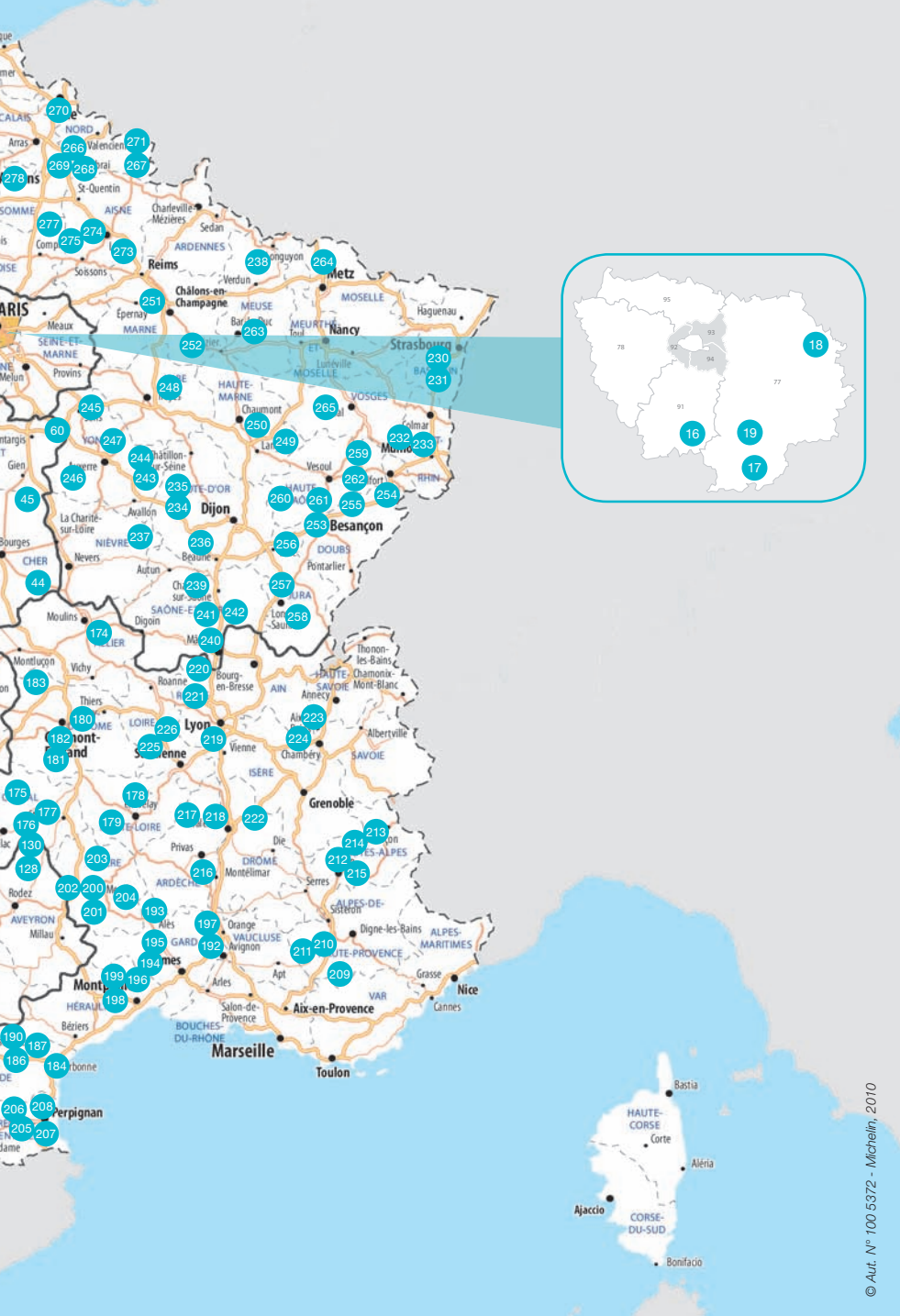

# Sommaire général

## \* Île-de-France 15-19

Le gîte des sources (91)	16
La Marvalière (77)	17
La Rose des Vents (77)	18
Les Trémières (77)	19

## \* Nord-Ouest 21-87

Chambres d'hôtes de Losten Ar Gogues (22)	22
Chateau de la Magdeleine (22)	23
L'Escale (22)	24
Les Hervelines (22)	25
Chez Tante Phine (29)	26
Chambres d'Hôtes Lanévy (29)	27
Château de la Freslonnière (35)	28
Gîte de Lunel et ses chambres d'hôtes (35)	29
La Malouinière de Launayblot (35)	30
Chambres d'hôtes Le Lac (35)	31
La Bégaudière (35)	32
Le Petit Chatelet (35)	33
Chambres d'hôtes du Mont d'Hermine (56)	34
Château de Kerplat (56)	35
Domaine de Kerdréhan (56)	36
Kerzine (56)	37
La Grange des Chouans (56)	38
Le Clos Saint-Fiacre (56)	39
Le Domaine du Cloy (56)	40
Le Moulin du Pont de Molac (56)	41
L'Escale de la Ria (56)	42
Piscine et Golf (56)	43
Ferme Auberge des Pirodelles (18)	44
La Grange des Cardeux (18)	45
Les Aubuées (18)	46
La Carrillière (28)	47
Le Domaine du Ronzay (36)	48
La Maison de Charlotte (36)	49
Le Logis de la Chênearaie (36)	50
La Petite Richerie (37)	51
Le Moulin de Montrésor (37)	52
A la Colombe (41)	53
À l'Orée du Bois (41)	54
La Cave de l'Éperon (41)	55
La Charronnerie (41)	56
La Ferme de la Maugerie (41)	57
La Longère du Parc (41)	58
Le Pré Karvain (41)	59
Chambres d'hôtes Le Pressoir (45)	60
Domaine de la Hurel (14)	61
La Maison de la Fontaine (14)	62
Le Clos Mayas (14)	63
Normandy Omaha (14)	64
Chambres d'Hôtes du Panorama (27)	65
Chambres d'Hôtes des Hauts Vents (27)	66
Côté Campagne (27)	67
L'île Normande (27)	68
La Pommerie (27)	69
La Minoterie (50)	70
Ferme la Gautraie (50)	71
La ferme des tertres (61)	72
La Chaumière (76)	73

Le Domaine des terres du Thil (76)	74
Le Chironet (44)	75
Le Logis de Saint Front (44)	76
Le Nid d'Omer (44)	77
Le Rêve Bleu (44)	78
Les Roseaux de Callac (44)	79
La Grange du Plessis (44)	80
Les Cèdres (49)	81
Chambre d'Hôtes les IFS (53)	82
Le Chêne Vert (53)	83
Au Grimartin's (72)	84
Le Corlevé (72)	85
Le Logis de Semur (72)	86
Basse Brenée (85)	87

## \* Sud-Ouest 91-170

Le Château de la Borie Saulnier (24)	92
Tierchateau (24)	93
Aux trois Fontaines (33)	94
Château Le Souley (33)	95
Domaine de Blaignac (33)	96
Domaine de la Gravette (33)	97
La Cardabelle (33)	98
Aroha (40)	99
Capcazal de Pachioù (40)	100
Domaine du Ménilolle (40)	101
La Ferme Hondouan (40)	102
La Forge de Clermont (40)	103
La Palombière (40)	104
Maison Basta (40)	105
Maison Narbay (40)	106
La Ferme de Myriam (47)	107
Chambres Iraty (64)	108
Domaine de Compostelle (64)	109
Domaine de Silencenia (64)	110
Ferme Dagué (64)	111
Le Moulin de Bretagne (64)	112
Maison de l'Ousse (64)	113
Maison Etchartia (64)	114
Maison Oyhanartia (64)	115
Maison Sabat (64)	116
Chaumel (19)	117
Domaine du Vidal (19)	118
La Coloniale (19)	119
La Soleillade (19)	120
Manoir Lascaux (19)	121
Maison la Provence (23)	122
Le Moulin de Teiteix (23)	123
Chambres d'hôtes à Nouic (87)	124
Château de Saint-Antoine (87)	125
Clos Gigondas (87)	126
Chambres d'hôtes Laumel (12)	127
Chambres d'hôtes du Martinou (12)	128
La Bastide (12)	129
Moulin de l'Anglade (12)	130
Encatello (31)	131
Au Moulin d'Encor (32)	132
Au Petit Bernerot (32)	133
La Ferme des Étoiles (32)	134
Le Hour (32)	135



Chambres et Jardin de Pierres (46)	136	L'Olivette des Mômes (30)	196
Chambres de la Croze (46)	137	Villa Thébaïde (30)	197
Côté Granges (46)	138	Le Parc (34)	198
Le Mas de la Pommeraie (46)	139	Mas de la Draille (34)	199
La Cère (46)	140	Au Pied du Truc (48)	200
Mas d'Ambayrac (46)	141	La Jasse (48)	201
Lou Batistou (66)	142	La Tarabelle (48)	202
Domaine de la Borie Neuve (81)	143	Le Petit Château du Villard (48)	203
La Croix du Sud (81)	144	Le Mas de Coupétadou (48)	204
La Ferme équestre du Puget (81)	145	Au Chèvrefeuille (66)	205
La Maison des Champs (81)	146	La Désirade (66)	206
Le Hameau de Taur (81)	147	Les Vignes (66)	207
Au Bouquet de Roose (81)	148	Soleil et Vignes (66)	208
Serène (81)	149	Claude et Éléonore Dubois (04)	209
Le Mas des Anges (82)	150	La Ferme du Bas Chalus (04)	210
Les Brunis (82)	151	Le Petit Labourer en Provence (04)	211
Domaine de Peyronnet (82)	152	Chambre d'hôtes L'Edelweiss (05)	212
La Maison de Manon (82)	153	La Ferme de la Tour (05)	213
L'Étape du Château (82)	154	La Source (05)	214
Domaine Beauséjour (16)	155	Les Chambres du Soleil (05)	215
Domaine des Collinauds (16)	156	La Bastide Bernard (07)	216
Le Clos Caillat (16)	157	Le Moulinage de Saint-Christol (07)	217
Le Clos du Plantis (17)	158	Porte de Besse (07)	218
Les Grands Vents (17)	159	Chambres d'hôtes Judissi (69)	219
Le puits des Brousses (17)	160	Ferme la Bruyère (69)	220
Au logis du Marais Sauvage (79)	161	Le Relais du Colombier (69)	221
La Croisée des Chemins (79)	162	Le 6 Bis (26)	222
La Couture (79)	163	Ferme du Gorgin (01)	223
Le Bois de Ré (79)	164	La Roche Bleue (01)	224
Château des Touches (79)	165	Les Blés d'Or (42)	225
Le Logis de Faugerit (79)	166	La Ferme du Toine (42)	226
Le Logis de la Venise Verte (79)	167		
Les Lavandières (79)	168		
La Pocterie (86)	169		
La Roseraie (86)	170		

## \* Nord-Est \_\_\_\_\_ 229-280

Le Domaine des Marronniers (67)	230
La Grange (68)	231
La Moraine du Lac (68)	232
Les Volets Bleus (68)	233
Au Père Casserole (21)	234
La Vigne du Pont (21)	235
Une Clé dans le Pré (21)	236
Les 4 Saisons en Morvan (58)	237
Si Près des Prés (55)	238
Chambres d'hôtes La Providence (71)	239
Le Clos de L'Église (71)	240
Domaine du Vernay (71)	241
En Germolles (71)	242
Chambres d'hôtes de la Vallée du Seren (89)	243
Chambres d'hôtes Saint-Nicolas (89)	244
La Graineterie (89)	245
Les Chambres de Grangette (89)	246
Les Comtais (89)	247
La Pierre Écrite (10)	248
Ferme Adrien (52)	249
Ô Bon Cœur (52)	250
Chez Éric et Sylvie (51)	251
Les Wyllos (51)	252
Le Lavoir des Rêves (25)	253
Les Charmettes (25)	254
Moulin de Montferney (25)	255

## \* Sud-Est \_\_\_\_\_ 173-226

Domaine du Masoé des Chatards (03)	174
La Maison de Barrouze (15)	175
Le Jardin du Haut Mouriol (15)	176
Moulin du Pont (15)	177
La Ferme Saint-Antoine (43)	178
Le Clos des Pierres Rouges (43)	179
Le Clos Goëlle (63)	180
Les Étoiles (63)	181
La Maison des Archers (63)	182
La Noisetière (63)	183
Domaine de Gleizes (11)	184
Domaine du Siestou (11)	185
La Cour au Jasmin (11)	186
La Lucques Masabelle (11)	187
La Marelle (11)	188
Le Relais de Saint-Dominique (11)	189
Les Cordeliers du Comtal d'Azillan (11)	190
L'Olivette (11)	191
La Calade (30)	192
La Chouette qui Dort Dîne (30)	193
Le Mas de Courrèges (30)	194
Le Mas des Micocouliers (30)	195





À la Thuilerie des Fontaines (39)	256
Auberge des 5 Lacs (39)	257
Les Maisons Fougère (39)	258
Le Clos Fleuri (70)	259
Le Moulin à Epices (70)	260
Le Relais du Passe-Heures (70)	261
Les Cigales (70)	262
La Maison de l'Étang (55)	263
Du Coq à l'Âne (57)	264
Les Cigognes (88)	265
Chambre de la Cour Pavée (59)	266
La Citadelle d'Hututu (59)	267
La Ferme de Montécouvez (59)	268
Le Clos Xavianne (59)	269
Le Marais des Loups (59)	270
L'Orchidacea (59)	271
Le Jardin d'Héland (62)	272
Ferme Saint Antoine (02)	273
La Ferme des Logis (02)	274
Le Village (60)	275
Les Roses de Montherlant (60)	276
Une Chambre à la Campagne (60)	277
La Ferme des P'tits Loups (80)	278
L'Escale de la Baie de Somme (80)	279
Les 4 Vents (80)	280



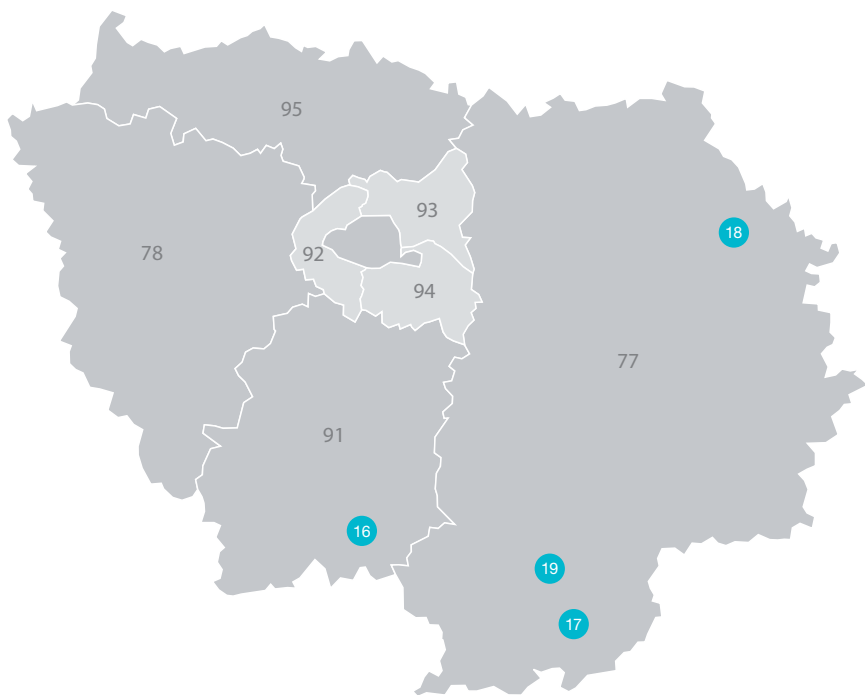

Les nombres correspondent aux numéros de page.

# Sommaire Île-de-France

---

Le gîte des sources (91)	16
La Marvallière (77)	17
La Rose des Vents (77)	18
Les Trémières (77)	19

 à  : critère de confort pour les chambres *Gîtes de France*®

Rendez-vous sur [www.wonderbox.fr](http://www.wonderbox.fr) pour découvrir tous nos nouveaux partenaires et obtenez leurs coordonnées en appelant le 01 73 02 02 32 (prix d'un appel local). Réservez au plus tôt pour avoir un large choix de dates.

## Le gîte des sources



### Méréville (91)

Calme et détente à moins d'une heure de Paris vous attendent au Gîte des sources. Au milieu de la vallée de la Juine, vos hôtes Eric et Jacqueline vous accueilleront avec convivialité dans leur propriété du XIX<sup>e</sup> siècle. Une chambre d'hôtes est aménagée pour votre confort au premier étage d'une dépendance avec salle d'eau et toilettes privées. De copieux petits-déjeuners vous seront servis dans le séjour avec son coin salon.

### 📖 Votre programme



#### Pour 2 personnes

- Une nuit en chambre d'hôtes
- Un petit déjeuner
- Produits du terroir



### 📄 Informations pratiques



Labellisé Gîtes de France® 3 épis



**Arrivée :** à partir de 16h, départ avant midi



**Animaux :** admis sous réserve (avec supplément)



**Sur place :** parking gratuit



**À proximité :** domaine de Méréville (1 km), karting de Villeneuve à Angerville (8 km), aérodrome de Mondésir (8 km), base de loisirs d'Etampes (12 km)



## Choisy-en-Brie (77)

Dans un joli village proche de Provins, à deux pas de Disneyland Paris, découvrez cette pittoresque maison briarde avec jardin et piscine. La Marvalière vous accueillera dans ses chambres avec d'anciens meubles joliment décorés de famille. Un salon avec une grande cheminée est mis à votre disposition pour un moment de détente convivial. Laissez-vous réchauffer et bercer par le crépitement des braises dans ce foyer rougeoyant.

### Votre programme



#### Pour 2 personnes

- Un cadeau de bienvenue
- Une nuit en chambre d'hôtes
- Un petit déjeuner



#### Votre privilège Wonderbox

- -10% sur les nuits supplémentaires

### Informations pratiques



Labellisé Gîtes de France® 3 épis

 **Notez bien** : possibilité d'aller chercher les hôtes à la gare

 **Arrivée** : vers 18h et départ vers 11h

 **Animaux** : non admis

 **À proximité** : piscine en été, vélo rail, possibilité de baptême de l'air





# 🌿 La Rose des Vents

## Saint-Germain-sur-Morin (77)

Située dans un hameau calme et plein de charme, La Rose des Vents se trouve à quelques kilomètres de Disneyland Paris. Ses chambres sont confortables, climatisées, chacune disposant d'une entrée indépendante. Le petit déjeuner vous sera servi sur la terrasse l'été ou au coin du feu l'hiver.

Vous y séjournerez dans une ambiance chaleureuse et conviviale où vous pourrez profiter du calme et vous relaxer grâce à une décoration propice au repos et à la détente.



### 📖 Votre programme



#### Pour 2 personnes

- Un cadeau de bienvenue
- Une nuit en chambre d'hôtes
- Un petit déjeuner



#### Votre privilège Wonderbox

- -10% sur les nuits supplémentaires



### Informations pratiques



Labellisé Gîtes de France® 3 épis



**Arrivée :** entre 17h et 20h,  
départ avant 11h



**Animaux :** non admis



**Sur place :** parking privé, terrasse,  
possibilité de chambre 3 et 4 personnes  
(en supplément)



**À proximité :** Disneyland (7 km),  
parc des félins (20 km), Château  
de Vaux-Le-Vicomte (30 km)







## Preaux-Lorrez-Le-Bocage (77)

Quelques jours dans cette maison d'hôtes vous apporteront calme et tranquillité. Entouré d'un grand jardin fleuri, cet ancien corps de ferme rénové vous propose trois chambres confortables et douillettes. Le copieux petit déjeuner vous sera servi sur la terrasse ensoleillée les matins d'été et, dans le salon au coin du feu, l'hiver.

De nombreuses activités vous seront proposées aux alentours (golf, tennis, visite de Châteaux et de musées).

## 📖 Votre programme



### Pour 2 personnes

- Une nuit en chambre d'hôtes
- Un petit déjeuner



### 🎁 Votre privilège Wonderbox

- -10% à partir de la 3<sup>e</sup> nuit



## Informations pratiques



Labellisé Gîtes de France® 3 épis



**Notez bien :** possibilité de brunch



**Arrivée :** à partir de 16h, départ avant midi



**Animaux :** non admis



**Sur place :** parking privé couvert, prêt de vélos, terrasse, coin kitchenette



**À proximité :** Châteaux de Fontainebleau (30km), de Nemours (15km), abbayes de Ferrières (15km), village des peintres à Barbizon (40km)



Les nombres correspondent aux numéros de page.

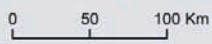
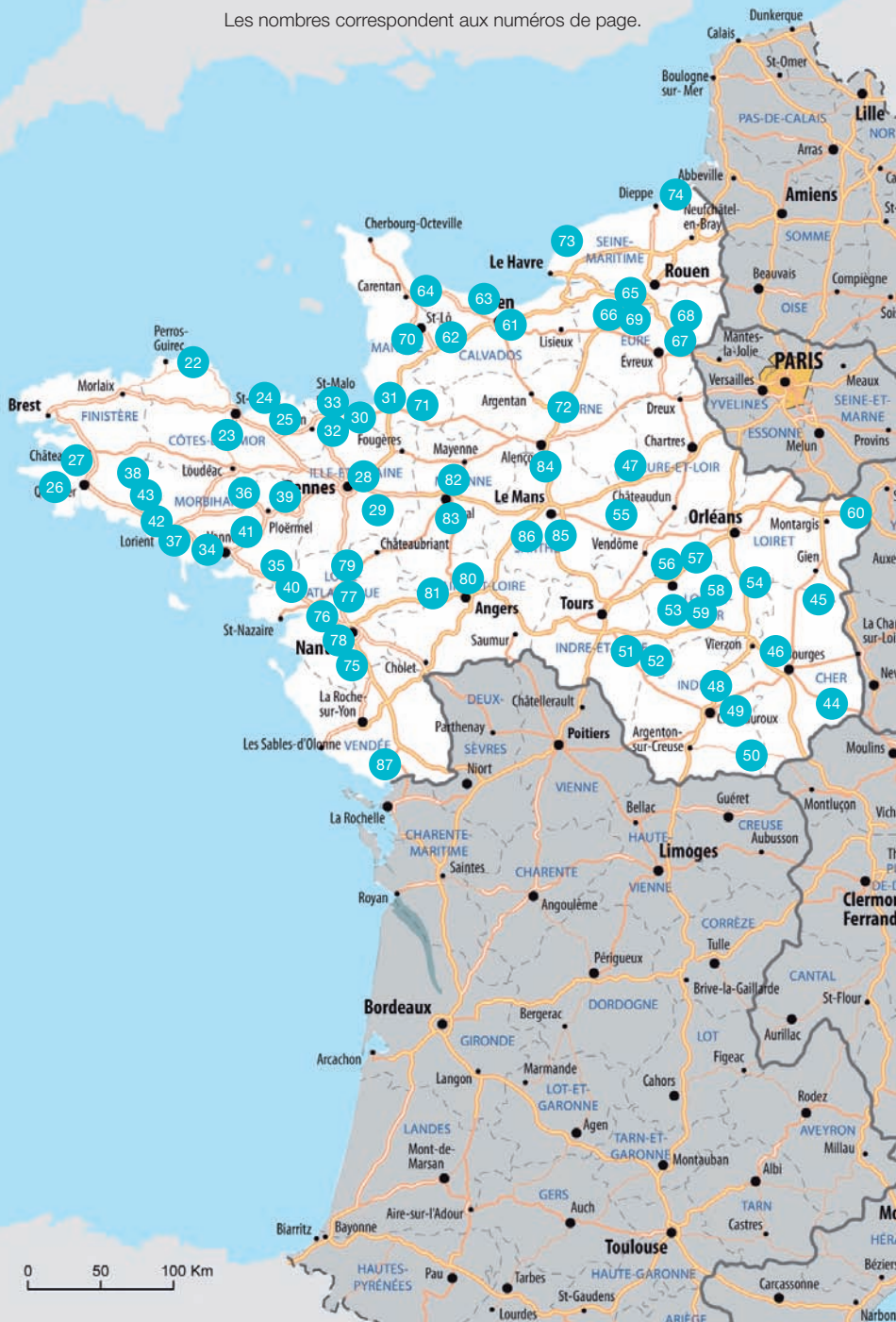

# Sommaire Nord-Ouest

Chambres d'hôtes de Losten Ar Gogues (22)	22	Le Logis de Saint Front (44)	76
Chateau de la Magdeleine (22)	23	Le Nid d'Omer (44)	77
L'Escale (22)	24	Le Rêve Bleu (44)	78
Les Hervelines (22)	25	Les Roseaux de Callac (44)	79
Chez Tante Phine (29)	26	La Grange du Plessis (44)	80
Chambres d'Hôtes Lanévry (29)	27	Les Cèdres (49)	81
Château de la Freslonnière (35)	28	Chambre d'Hôtes les IFS (53)	82
Gîte de Lunel et ses chambres d'hôtes (35)	29	Le Chêne Vert (53)	83
La Malouinière de Launayblot (35)	30	Au Grimartin's (72)	84
Chambres d'hôtes Le Lac (35)	31	Le Corlevé (72)	85
La Bégaudière (35)	32	Le Logis de Semur (72)	86
Le Petit Chatelet (35)	33	Basse Brenée (85)	87
Chambres d'hôtes du Mont d'Herminie (56)	34		
Château de Kerplat (56)	35		
Domaine de Kerdréhan (56)	36		
Kerzine (56)	37		
La Grange des Chouans (56)	38		
Le Clos Saint-Fiacre (56)	39		
Le Domaine du Cloy (56)	40		
Le Moulin du Pont de Molac (56)	41		
L'Escale de la Ria (56)	42		
Piscine et Golf (56)	43		
Ferme Auberge des Pirodelles (18)	44		
La Grange des Cardeux (18)	45		
Les Aubuées (18)	46		
La Carrillière (28)	47		
Le Domaine du Ronzay (36)	48		
La Maison de Charlotte (36)	49		
Le Logis de la Chêneraie (36)	50		
La Petite Richerie (37)	51		
Le Moulin de Montrésor (37)	52		
A la Colombe (41)	53		
À l'Orée du Bois (41)	54		
La Cave de l'Éperon (41)	55		
La Charronnerie (41)	56		
La Ferme de la Maugerie (41)	57		
La Longère du Parc (41)	58		
Le Pré Karvain (41)	59		
Chambres d'hôtes Le Pressoir (45)	60		
Domaine de la Hurel (14)	61		
La Maison de la Fontaine (14)	62		
Le Clos Mayas (14)	63		
Normandy Omaha (14)	64		
Chambres d'Hôtes du Panorama (27)	65		
Chambres d'Hôtes des Hauts Vents (27)	66		
Côté Campagne (27)	67		
L'île Normande (27)	68		
La Pommeraie (27)	69		
La Minoterie (50)	70		
Ferme la Gautraie (50)	71		
La ferme des tertres (61)	72		
La Chaumière (76)	73		
Le Domaine des terres du Thil (76)	74		
Le Chironet (44)	75		

 à  : critère de confort pour les chambres *Gîtes de France*®

Rendez-vous sur [www.wonderbox.fr](http://www.wonderbox.fr) pour découvrir tous nos nouveaux partenaires et obtenez leurs coordonnées en appelant le 01 73 02 02 32 (prix d'un appel local). Réservez au plus tôt pour avoir un large choix de dates.



## Chambres d'hôtes de Losten Ar Gogues

### Tredarzec (22)

À mi-chemin entre Paimpol et Tréguier, aux portes de la presqu'île Sauvage, Didier et Yveline vous ouvrent les portes de leur maison. Une décoration soignée et une atmosphère chaleureuse pour des chambres indépendantes et calmes. Une halte réconfortante après une journée d'excursion au grand air, sur l'île de Bréhat ou sur les sentiers de la côte de granit rose. En été les environs offrent de très nombreuses manifestations sportives et culturelles.

### Votre programme



#### Pour 2 personnes

- Une nuit en chambre d'hôtes
- Un petit déjeuner
- Un panier avec des spécialités locales



#### Votre privilège Wonderbox

- -10% sur les nuits supplémentaires

### Informations pratiques



Labellisé *Gîtes de France*® 3 épis



**Arrivée** : à partir de 17 h, départ avant 11 h



**Accessible** aux personnes à mobilité réduite



**Animaux** : admis



**Sur place** : terrasse, parking privé



**À proximité** : mer (4 km), Guimgamp, Paimpol, Quimperlé



# Château de la Magdeleine



## Plouvara (22)

Au sommet d'une colline dominant la campagne bretonne, dans un cadre verdoyant et magistral se dresse le Château de la Magdeleine et son imposante silhouette. Un cadre reposant pour un séjour intemporel avec des chambres qui offrent des vues imprenables sur la nature. À deux pas de villages classés « Cités de Caractère » et à quelques kilomètres de la côte de granit rose, une halte s'impose ! Pour les cavaliers, vous avez la possibilité d'héberger les chevaux.

NORD-OUEST

## 📖 Votre programme



### Pour 2 personnes

- Une nuit en chambre d'hôtes
- Un petit déjeuner
- Une bouteille de cidre bouché



### Votre privilège Wonderbox

- -8% sur les nuits supplémentaires



## Informations pratiques



Labellisé Gîtes de France® 3 épis



**Arrivée :** à partir de 18h, départ avant 10h



**Animaux :** non admis



**Sur place :** terrasse, parking privé, salle de billard, bibliothèque



**À proximité :** piscine (7 km), golf 18 trous (15 km), Ile de Bréhat et Côte de Granit Rose (25 km)







## Saint-Lormel (22)

Au cœur de la Bretagne des légendes, laissez les lutins, korrigans et farfadets vous guider à travers les ajoncs d'or, vers cette ferme type typique de l'architecture bretonne. Entre terre et mer, Gisèle et Jean-Claude vous accueillent dans l'une de leurs trois chambres d'hôtes superbement décorées. Dîner et petit déjeuner copieux sont servis dans la salle de séjour ou, par beau temps, dans le jardin.

### Votre programme



Pour 2 personnes

- Cadeau de bienvenue
- Une nuit en chambre d'hôtes
- Un petit déjeuner

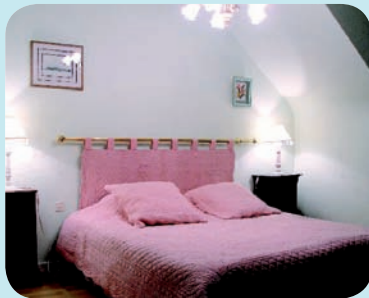

### Informations pratiques

-  Labellisé Gîtes de France® 3 épis
-  **Fermé** : 9 semaines dans l'année
-  **Arrivée** : à 15h, départ avant 10h
-  **Animaux** : non admis
-  **Sur place** : parking privé, terrasse
-  **À proximité** : Fort La Latte (17 km), golf (7 km), plage (7 km)

## Les Hervelines



### Plaudihen-sur-Rance (22)

Bienvenue en Bretagne! Sylvie sera ravie de vous recevoir dans ses jolies chambres d'hôtes entièrement rénovées, situées dans un charmant petit village, à proximité des côtes malouines. Vous y découvrirez cette merveilleuse région avec la Côte d'Émeraude, le Cap Fréhel, le fort La Latte et ses magnifiques plages, ainsi que les villes de Saint-Malo et Cancale. Vous serez charmés par les bords de Rance, ses petits villages de pêcheurs et ses balades côtières.

### 📖 Votre programme



Pour 2 personnes

- Une nuit en chambre d'hôtes
- Un petit déjeuner

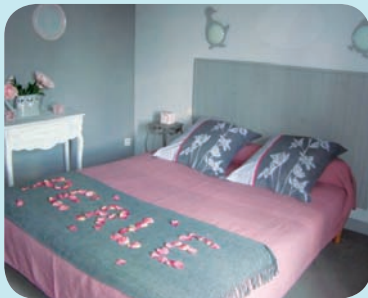

### 📄 Informations pratiques



Labellisé Gîtes de France® 3 épis



Arrivée : entre 18h et 18h30, départ avant 10h30



Animaux : de petite taille acceptés sur demande



Sur place : parking privé, piscine



À proximité : visite de Saint-Malo, Dinan, Dinard, du Mont Saint-Michel



# 🌿 Chez Tante Phine

## Esquibien (29)

À moins de deux kilomètres des plages, Olivier et Florence vous réservent le meilleur accueil dans leur chaleureuse demeure bretonne datant de 1866. Vous logerez dans des chambres spacieuses et douillettes avec vue sur le jardin, décorées avec raffinement, pierres apparentes et meubles anciens, chacune équipée d'une salle de bain privée. La table d'hôtes et le petit déjeuner bio allient produits de la terre et de la mer dans la tradition bretonne.

## 📖 Votre programme



### Pour 2 personnes

- Une nuit en chambre d'hôtes
- Un petit déjeuner



### Votre privilège Wonderbox

- -15% sur les nuits supplémentaires



## 📄 Informations pratiques



Labellisé *Gîtes de France*® 3 épis



**Fermé** : en janvier



**Arrivée** : à partir de 16h, départ avant 11h



**Animaux** : admis



**Sur place** : parking privé, terrasse, salon de lecture, atelier et boutique de poterie, possibilité de table d'hôtes, cheminée



**À proximité** : piscine (500m), centre équestre (2 km), Aquashow (2 km), île de Sein (embarcadère à 2 km), pointe du Raz (13 km)

# Chambres d'Hôtes Lanévry



## Kerlaz (29)

Face au vent du large, au cœur de la magnifique baie de Douarnenez, cette belle demeure typique est entourée d'un jardin superbement fleuri. Les cinq chambres chaleureusement décorées portent chacune le nom d'une célèbre légende. Vous pourrez partir à la découverte des splendeurs de la Bretagne ou lézarder dans l'espace détente de la maison après un petit déjeuner composé de spécialités de la région.

NORD-OUEST

## 📖 Votre programme



Pour 2 personnes

- Un verre de bienvenue
- Une nuit en chambre d'hôtes
- Un petit déjeuner



## 📄 Informations pratiques



Labellisé Gîtes de France® 3 épis



**Arrivée :** entre 17h et 18h, départ entre 10h et 11h



**Animaux :** admis au rez-de-chaussée (sur demande)



**Sur place :** billard, sauna, hammam, jacuzzi (avec supplément), salon



**À proximité :** pêche, voile, plongée, char à voile, surf, équitation, sentiers de randonnée GR 34

# Château de la Freslonnière

## Le Rheu (35)

En Bretagne, à cinq minutes de Rennes, le Château de la Freslonnière vous accueille dans une magnifique demeure du XVII<sup>e</sup> siècle, au cœur d'un parc boisé avec piscine, golf 18 trous et parcours école 9 trous spécial débutants. Cette propriété pleine de charme et de cachet vous assurera détente et repos. Vous pourrez profiter d'une promenade dans le parc et autour des étangs pour aller rendre visite aux poneys.

## 📖 Votre programme



### Pour 2 personnes

- Une nuit en chambre d'hôtes
- Un petit déjeuner



### 🎁 Votre privilège Wonderbox

- -10% sur les nuits supplémentaires
- -25% sur les nuits supplémentaires de janvier à avril, et de novembre à décembre

## 📍 Informations pratiques



Labellisé Gîtes de France® 3 épis



**Arrivée :** et départ à convenir avec vos hôtes



**Animaux :** non admis



**Sur place :** parking, terrasse, piscine (du 15/06 au 15/09), golf 18 trous, golf 9 trous, volley, balades dans le parc, restaurant du club-house (ouvert tous les jours au déjeuner)



**À proximité :** forêt de Brocéliande, musée de l'Automobile à Lohéac, la ferme marine à Cancale, grand aquarium de Saint-Malo



# 🏡 Gîte de Lunel et ses chambres d'hôtes



## Tresboeuf (35)

Entre Rennes et Nantes, profitez d'un hébergement de qualité au sein d'une maison bretonne du XVIII<sup>e</sup> siècle entièrement rénovée. Dans une belle campagne vallonnée et boisée, traversée par de nombreux chemins de randonnées, Chantal et Hervé vous accueillent dans leurs quatre chambres d'hôtes de charme avec poutres et pierres apparentes.

NORD-OUEST

## 📖 Votre programme



### Pour 2 personnes

- Une nuit en chambre d'hôtes
- Un petit déjeuner



### Votre privilège Wonderbox

- -10% à partir de la 3<sup>e</sup> nuit
- Dégustation de pommeau ou de cidre maison en semaine



## 📄 Informations pratiques



Labellisé *Gîtes de France*® 3 épis



**Arrivée** : à partir de 17h, départ avant 11h



**Accessible** aux personnes à mobilité réduite



**Animaux** : admis avec supplément



**Sur place** : espace détente et lecture, table d'hôtes (sur réservation), parking privé, terrasse



**À proximité** : randonnées pédestres, Châteaux de Vitré et de Châteaugiron, site mégalithique de la Roche aux fées, Bain et Janzé, Lohéac musée de l'automobile

# La Malouinière de Launayblot

## Baguer-Morvan (35)

Située dans la baie du Mont Saint-Michel, non loin de Dinard et Saint-Malo, la Malouinière de Launayblot vous accueille toute l'année au calme de la campagne. Les chambres d'hôtes sont confortables et spacieuses et deux salons sont à votre disposition pour discuter, lire la presse ou jouer du piano. Les propriétaires vous serviront un copieux petit déjeuner avec pain, brioche et crêpes maison qui vous permettra d'attaquer la journée du bon pied!

### Votre programme



#### Pour 2 personnes

- Une nuit en chambre d'hôtes
- Un petit déjeuner



#### Votre privilège Wonderbox

- -10% sur les nuits supplémentaires



### Informations pratiques



Labellisé Gîtes de France® 3 épis



**Notez bien :** pas de table d'hôtes le dimanche



**Arrivée :** à partir de 13h30, départ avant 10h30



**Animaux :** non admis



**Sur place :** parking privé, terrasse, tennis, étang de pêche



**À proximité :** Mont Saint-Michel : musées et grandes marées, Saint-Malo et ses malouinières, Dinan cité médiévale, Cancale et sa gastronomie



# Chambres d'hôtes Le Lac



## Cherrueix (35)

Venez rêver et laissez-vous envoûter par le charme de la baie du Mont-Saint-Michel. À mi-chemin entre le Mont-Saint-Michel, Saint-Malo, et Dinan, vous apprécierez l'hospitalité de cette demeure bretonne du XIX<sup>e</sup> siècle, située proche du bord de mer. Ses chambres vous offrent une vue imprenable sur la baie du mont st Michel. Grâce à de nombreuses activités sportives telles que le char à voile, le tennis, les randonnées, vous reviendrez de ce séjour entièrement ressourcer.

NORD-OUEST

## Votre programme



### Pour 2 personnes

- Un verre de bienvenue
- Une nuit en chambre d'hôtes
- Un petit déjeuner
- Cadeau de départ : fruits de saison et du jardin ou bouteille de cidre
- Prêt de vélos

## Informations pratiques



Labellisé Gîtes de France® 3 épis

 **Arrivée** : à partir de 17h, départ avant 10h

 **Animaux** : admis

 **Sur place** : Char à voile (1 km), fabrication de foie-gras (1 km), cidre (1 km)

 **À proximité** : le train marin (1 km), piscine (8 km), Mont St Michel (20 km), Saint-Malo (20 km)



# 🌿 La Bégaudière

## Mont-Dol (35)

Au cœur de la Baie du Mont Saint Michel, soyez les bienvenus à La Bégaudière, maison de caractère au bord d'une rivière où Catherine vous recevra avec hospitalité. Elle saura vous guider pour découvrir la région de Dol à Saint-Malo en passant par Cancale, Dinan ou Combourg sans oublier les nombreux sites de loisirs à proximité. Un petit-déjeuner copieux vous sera servi par votre hôte.

NORD-OUEST

### 📖 Votre programme



#### Pour 2 personnes

- Une nuit en chambre d'hôtes
- Un petit déjeuner
- Une bouteille de cidre offerte et ses bolées



### 📄 Informations pratiques



Labellisé Gîtes de France® 3 épis



**Arrivée :** à partir de 18h, départ avant midi



**Animaux :** admis



**Sur place :** possibilité de table d'hôtes (sauf le dimanche), jardin, salon de lecture, jeux de société, accès internet wifi



**À proximité :** piscine, golf, centre équestre, char à voile



# 🌿 Le Petit Chatelet



## Hirel (35)

Au cœur des plus grands sites de la Côte d'Émeraude, vos hôtes vous proposent quatre chambres spacieuses et lumineuses, à entrée indépendante, conçues spécialement par un architecte. Situées dans un cadre très reposant, au milieu d'une grande propriété close, à 200 mètres de la baie du Mont Saint-Michel, elles bénéficient toutes d'une salle d'eau et de wc privés. Avant vos visites, vous dégusterez un copieux petit déjeuner à base de produits faits maison.

NORD-OUEST

## 📖 Votre programme



### Pour 2 personnes

- Une nuit en chambre d'hôtes
- Un petit déjeuner



### Votre privilège Wonderbox

- -10% sur les nuits supplémentaires (sauf en juillet et en août)
- Réduction pour les enfants de moins de dix ans, gratuitement pour les enfants de moins de trois ans



## 📄 Informations pratiques



Labellisé *Gîtes de France*® 3 épis



**Arrivée** : à partir de 16h, départ avant 11h



**Accessible** aux personnes à mobilité réduite (label Tourisme et Handicap)



**Animaux** : admis



**Sur place** : parking privé, garage vélo et moto, terrasse, frigo et micro-onde



**À proximité** : Mont Saint-Michel, Cancale, Saint-Malo et ses musées, Dinard, Dinan

# Chambres d'hôtes du Mont d'Herminé

## Arradon (56)

Richard et Catherine vous accueilleront chaleureusement dans leur maison située près du Golfe du Morbihan, dans le bourg d'Arradon. Vous serez hébergés dans trois chambres confortables, joliment décorées. Non loin des plages et de nombreux points de départ pour randonnées, vous pourrez profiter de la région et de tous ces attraits touristiques. Arradon est l'escale idéale pour découvrir ses richesses naturelles, architecturales et gastronomiques.

## Votre programme



**Pour 2 personnes**

- Une nuit en chambre d'hôtes
- Un petit déjeuner



## Informations pratiques



Labellisé *Gîtes de France*® 3 épis



**Arrivée** : à partir de 18h, départ avant 11h



**Sur place** : petit élevage de chats sacrés de Birmanie



**À proximité** : plages (800 mètres), départ de randonnées (0,5 km), golf sportif (2 km)

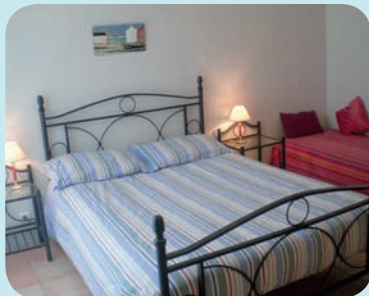

# 🌿 Château de Kerplat



## Larré (56)

Dans un écrin de verdure et de tranquillité, non loin des plages de sable fin, du golfe du Morbihan et de la ville animée de Vannes, le Château de Kerplat vous accueille toute l'année dans sa chambre d'hôtes décorée avec goût et authenticité. Vous apprécierez le calme que vous offre cette maison, les moments de détente au bord de la piscine ou encore les nombreuses activités que vous réserve cette magnifique région. Bon séjour en Bretagne sud !

NORD-OUEST

## 📖 Votre programme



### Pour 2 personnes

- Une nuit en chambre d'hôtes
- Un petit déjeuner



### Votre privilège Wonderbox

- -10% sur les nuits supplémentaires

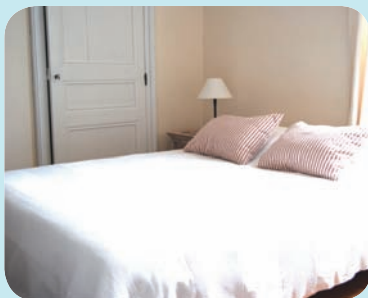

## 📍 Informations pratiques



Labellisé Gîtes de France® 3 épis



Arrivée : vers 18h, départ vers 10h



Animaux : admis avec supplément



Sur place : parking privé, terrasse, espace jeux d'enfants, piscine, parc



À proximité : golf de Caden (20 km), musée de la Cohue à Vannes (23 km), Château de Suscinio (30 km)



## Domaine de Kerdréhan

### Brandivy (56)

Au bout d'une belle allée privée, le Domaine de Kerdréhan vous offre une longère traditionnelle du Morbihan et deux chaumières entièrement restaurées, dans un parc boisé de trois hectares orné de vieux châtaigniers, d'un four à pain et d'une fontaine. Les salons de jardin pour la détente et le silence qui accompagnera vos nuits vous procureront un séjour reposant. Les petits-déjeuners vous permettront d'apprécier la gastronomie bretonne.

### Votre programme



Pour 2 personnes

- Une nuit en chambre d'hôtes
- Un petit déjeuner



Votre privilège Wonderbox

- Produits bretons offerts



### Informations pratiques



Labellisé Gîtes de France® 3 épis



Arrivée : vers 17 h, départ vers midi



Animaux : admis



Sur place : parking privé, accès internet  
Wifi, parc arboré de 4 hectares avec salons de jardin



À proximité : golfe du Morbihan (15 km),  
golf de Baden (20 km), mégalithes de Carnac (25 km)

## Kerzine



### Plouhinec (56)

Venez passer un moment de détente et de repos à la chambre d'hôtes de Kerzine. Vous hôtes Sylvie et Patrice vous accueilleront en toute convivialité dans leur maison située tout près de l'océan, dans un hameau paisible et à proximité du bourg de Plouhinec. Vous pourrez profiter de chambres confortables et à la décoration soignée. Vous serez au cœur de la Ria D'Etel où de nombreuses balades s'offriront à vous : promenades à cheval, sentiers en VTT...

NORD-OUEST

### Votre programme



#### Pour 2 personnes

- Un pot de caramel au beurre salé
- Une nuit en chambre d'hôtes
- Un petit déjeuner



#### Votre privilège Wonderbox

- -10% sur les nuits supplémentaires
- Une bouteille de champagne offerte pour toute réservation de 5 nuits

### Informations pratiques



Labellisé Gîtes de France® 3 épis



**Arrivée :** à partir de 17h30, départ avant 11h



**Animaux :** non admis



**Sur place :** possibilité de table d'hôtes sur réservation, broderie, poterie, cuisine à disposition



**À proximité :** océan (1,5 km), Ria d'Etel (3 km), Carnac (20 km), Quiberon (28 km)





# La Grange des Chouans

## Gestel (56)

Idéalement située au creux d'un vallon arboré, à quelques kilomètres des plages et de la ville de Lorient, cette typique maison bretonne du XVIII<sup>e</sup> siècle vous reçoit pour un séjour placé sous le signe de la détente. Dominique et Olivier vous réservent un accueil chaleureux dans leurs jolies chambres d'hôtes et vous feront découvrir avec plaisir les spécialités de la gastronomie bretonne (crêpes, kig ar farz ou encore far breton maison).

### Votre programme



**Pour 2 personnes**

- Une nuit en chambre d'hôtes
- Un petit déjeuner



**Votre privilège Wonderbox**

- -10% sur la 2<sup>e</sup> et la 3<sup>e</sup> nuit



### Informations pratiques



Labellisé *Gîtes de France*® 3 épis



**Arrivée :** à partir de 18h, départ avant 11h



**Animaux :** non admis



**Sur place :** terrasse, parking privé



**À proximité :** golf de Queven (3km), zoo de Pont Scorff (5km), cité de la voile Eric Tabarly (12km)



# 🌿 Le Clos Saint-Fiacre



## Carentoir (56)

Dans une maison de caractère située à côté de la ville de La Gacilly, ville d'art connue pour son festival de photo, les propriétaires du Clos Saint-Fiacre vous accueillent au milieu d'un parc arboré et peuplé de nombreux animaux. Chacune des trois chambres est personnalisée et bénéficie d'une agréable vue sur le parc. Entre la forêt de Brocéliande et le site mégalithique de Monteneuf, vous serez idéalement situés pour découvrir la région !

NORD-OUEST

## 📖 Votre programme



### Pour 2 personnes

- Une nuit en chambre d'hôtes
- Un petit déjeuner
- Une bouteille de cidre du pays



### Votre privilège Wonderbox

- -10% sur les nuits supplémentaires



## 📄 Informations pratiques



Labellisé Gîtes de France® 3 épis



**Fermé** : du 15 au 31 janvier



**Arrivée** : à partir de 18h30, départ avant 10h



**Animaux** : admis



**Sur place** : parking, terrasse, découverte d'Animaux : racés (lamas, ânes, moutons, poules...)



**À proximité** : zoo, ville d'art, site mégalithique, forêt de Brocéliande, parc de la Préhistoire

# Le Domaine du Clys



## Saint Dolay (56)

Au cœur de la Bretagne, Anna et Marc vous accueillent dans une atmosphère chaleureuse et familiale dans leur agréable maison d'hôtes. Amoureux de la nature, venez savourer les joies d'une promenade en forêt ou d'une balade à cheval. Après un instant de détente dans l'une des six chambres du domaine, vous pourrez rejoindre la table d'hôtes et apprécier les petites recettes d'Anna.

## 📖 Votre programme



### Pour 2 personnes

- Un verre de bienvenue
- Une nuit en chambre d'hôtes
- Un petit déjeuner



### Votre privilège Wonderbox

- -25% sur la 3<sup>e</sup> nuit ou initiation à l'équitation pour toute réservation d'une 3<sup>e</sup> nuit



## Informations pratiques



Labellisé *Gîtes de France*® 3 épis



**Arrivée :** à partir de 18h 30, départ avant 10h30



**Animaux :** admis



**Sur place :** équitation, pêche, promenade (parc de 17 hectares, 3 étangs et forêt privative), table d'hôtes sur réservation



**À proximité :** golf (4 km), plage (10 km), piscine (10 km), tennis (10 km)



# Le Moulin du Pont de Molac



## Le Cours (56)

Véronique et Christian vous accueillent dans leur moulin du XIII<sup>e</sup> siècle, entièrement réhabilité. Vous serez charmés par la tranquillité des lieux et par le confort des chambres dont la décoration douce et lumineuse met en valeur les poutres en bois et les vieilles pierres de granit. Avant de partir à la découverte du Golfe du Morbihan, vous savourerez un délicieux petit déjeuner fait à partir de produits frais et naturels (crêpes et confitures maison).

NORD-OUEST

## 📖 Votre programme



### Pour 2 personnes

- Un verre de bienvenue
- Une nuit en chambre d'hôtes
- Un petit déjeuner

## 📄 Informations pratiques



Labellisé Gîtes de France® 3 épis

🕒 **Arrivée** : entre 17 h et 19 h, départ avant 11 h

🐾 **Animaux** : non admis

🏠 **Sur place** : parking, terrasse, balades, VTT

🚗 **À proximité** : tennis (1 km), équitation (5 km), musée de Vannes (20 km), golf (25 km)



## 🌿 L'Escale de la Ria

### Etel (56)

Bienvenue dans cette maison néo bretonne tout confort, située à Etel, petit port de pêche réputé pour sa barre, à proximité du golfe du Morbihan. Vous aurez le loisir de profiter de l'une des cinq chambres de la maison, dont les noms évoquent les îles du golfe, que vous pourrez découvrir lors de votre séjour. De nombreuses promenades et activités s'offrent à vous : visite d'Auray et de son charmant petit port, de Vannes, ville fortifiée, baignades, randonnées...

### 📖 Votre programme



Pour 2 personnes

- Un pot de bienvenue
- Une nuit en chambre d'hôtes
- Un petit déjeuner



### 📄 Informations pratiques



Labellisé Gîtes de France® 3 épis

🕒 **Arrivée** : vers 18h, départ vers 10h

🐾 **Animaux** : non admis

🏠 **Sur place** : parking privé, terrasse, possibilité de table d'hôtes

🚗 **À proximité** : musée des thoniers à Etel, mégalithes de Carnac, plages d'Erdeven, port de Saint Goustan à Auray, île de Saint Cado à 3 km, Presqu'île de Quiberon





## Gestel (56)

Gilles et Nathalie vous accueillent en amis au sein de leur charmante demeure, proche de l'océan près de Lorient, en Bretagne sud. La piscine intérieure, chauffée toute l'année à 30°, vous tend les bras pour un séjour de repos au calme, en plein cœur du golf de Val-Queven. Les petits déjeuners vous seront servis avec de délicieuses confitures et des pains faits maison. Venez vous relaxer dans cette maison d'hôtes, où calme et douceur de vivre seront au rendez vous.

## 📖 Votre programme



### Pour 2 personnes

- Une nuit en chambre d'hôtes
- Un petit déjeuner



### Votre privilège Wonderbox

- -10 à 20% de remise sur le green fees des golfs de la région
- Tarif dégressif pour les longs séjours en semaine

## 📄 Informations pratiques



Labellisé Gîtes de France® 3 épis

🕒 **Arrivée** : vers 18h, départ avant 11h

🐾 **Animaux** : petits admis avec supplément

🏠 **Sur place** : parking privé, terrasse, piscine intérieure

🚗 **À proximité** : golf de Val Queven, cité de la voile Eric Tabarly à Lorient, village d'artisans d'art



# 🌿 Ferme Auberge des Pirodelles

## Augy-sur-Aubois (18)

Aux portes de l'Auvergne, venez découvrir cette magnifique région pleine de richesses. Dans une exploitation agricole, vos hôtes vous accueillent dans leurs trois chambres, situées au dessus de la salle à manger. Vous pourrez y apprécier le calme de la campagne et découvrir la vie à la ferme. Vous dégusterez une cuisine régionale, préparée à base de produits de la ferme. À votre réveil, un savoureux petit déjeuner à base de produits maison vous sera proposé.

NORD-OUEST

### 📖 Votre programme



#### Pour 2 personnes

- Apéritif maison
- Une nuit en chambre d'hôtes
- Un petit déjeuner



#### Votre privilège Wonderbox

- -10% sur l'hébergement à partir de la 3<sup>e</sup> nuit



### Informations pratiques



Labellisé Gîtes de France® 3 épis



**Fermé :** du 01/01 au 01/03



**Arrivée :** vers 18h30, départ avant 10h30



**Animaux :** non admis



**Sur place :** parking privé, terrasse, visite de la ferme, possibilité de table d'hôtes



**À proximité :** étang de Goule (5 km), forêt de Tronçais (15 km), les jardins d'Apremont (30 km), circuit de Nevers-Magny-Cours (30 km)



# La Grange des Cardeux

## Aubigny-sur-Nère (18)

À proximité de Bourges, venez découvrir cette jolie maison d'hôtes de style solognote, nichée au cœur d'un jardin à l'anglaise, référencé par les « Parcs et Jardins de France ». Trois chambres ont été aménagées dans une grange du XIX<sup>e</sup> siècle avec salle de bain et toilettes privées. Vous apprécierez le confort et le charme de ce lieu authentique et savourez un délicieux petit déjeuner servi dans la grange ou le jardin aux beaux jours.

NORD-OUEST

### Votre programme

#### Pour 2 personnes

- Une nuit en chambre d'hôtes
- Un petit déjeuner

### Informations pratiques

 Labellisé *Gîtes de France*® 3 épis

 **Fermé** : du 01/09 au 15/09

 **Arrivée** : vers 18h, départ vers 11h

 **Animaux** : non admis

 **Sur place** : terrasse, bibliothèque

 **À proximité** : musée de la sorcellerie (9 km), Château de la Verrerie (10 km), cathédrale de Bourges, faïencerie de Gien

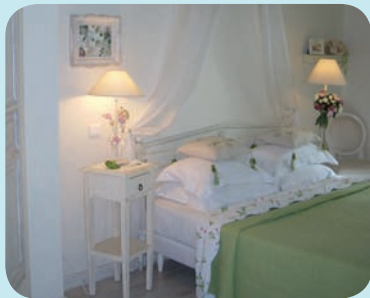



## Mehun-sur-Yèvre (18)

En plein cœur du Berry, Pascale et Benoît vous accueillent dans leur belle demeure du XIX<sup>e</sup> siècle entourée d'un parc arboré. Vous y apprécierez le confort « cosy » des chambres d'hôtes, la terrasse donnant sur le parc et la piscine, ainsi que les plaisirs d'une table à la cuisine savoureuse issue de productions locales. Un lieu de confort et de détente au décor de charme.

### 📖 Votre programme



Pour 2 personnes

- Une nuit en chambre d'hôtes
- Un petit déjeuner



### 📄 Informations pratiques

- 🌟🌟🌟🌟 Labellisé *Gîtes de France*® 4 épis
- 🕒 **Arrivée** : à partir de 17 h, départ avant 11 h
- 🐾 **Animaux** : admis (avec supplément)
- 🏠 **Sur place** : parking privé, piscine, espace de lecture et de jeux, vélos à disposition
- 🚗 **À proximité** : promenade au bord du Yèvre, visite des ruines du Château de Charles VII, de Quincy (15 km), Sancerre et Châteaux de la Loire

# La Carrillière



## La Gaudaine (28)

Ancienne longère, La Carrillière est idéalement située sur le versant sud d'une colline. Elle s'ouvre sur un magnifique verger de hautes tiges et sur la campagne environnante. La réhabilitation est un juste mélange entre tradition, écologie et confort contemporain. Chaque chambre est soigneusement décorée de façon personnalisée, et dispose d'une entrée indépendante.

NORD-OUEST

## 📖 Votre programme



### Pour 2 personnes

- Un verre de bienvenue
- Une nuit en chambre d'hôtes
- Un petit déjeuner



### Votre privilège Wonderbox

- Tarifs préférentiels pour les week-ends du vendredi au dimanche ou du samedi au lundi



## Informations pratiques



Labellisé Gîtes de France® 3 épis



**Fermé** : du 27/09 au 19/10 et du 08/01 au 20/01



**Arrivée** : à partir de 17 h, départ avant 11 h



**Animaux** : admis



**Sur place** : marche, circuits de randonnée pédestre; VTT, randonnée à dos d'ânes



**À proximité** : jardins thématiques (5 km), pêche en étang (5 km), équitation (10 km), Chemins des moulins de la Cloche (10 km)





# Le Domaine du Ronzay

Lizeray (36)

Au cœur de la Champagne berrichonne, Marie-Christine et Bertrand vous accueillent dans leur ferme. Vous pourrez vous détendre et vous ressourcer au milieu des bois qui entourent la propriété ou profiter de la terrasse. Cette agréable demeure vous assure un séjour confortable et tranquille dans un cadre préservé. Le soir venu, vous bénéficierez de chambres aménagées avec goût et raffinement et d'un dîner à la table d'hôtes sur réservation.

NORD-OUEST

## 📖 Votre programme



**Pour 2 personnes**

- Une nuit en chambre d'hôtes
- Un petit déjeuner



**Votre privilège Wonderbox**

- Cadeau de bienvenue en semaine
- -10% sur les nuits supplémentaires



## Informations pratiques



Labellisé *Gîtes de France*® 3 épis



**Fermé** : du 23/12 au 05/01



**Arrivée** : à 17 h, départ avant 11 h



**Animaux** : non admis



**Sur place** : parking privé, terrasse, parc avec salon de jardin, promenade, jeux de société, vélos à disposition



**À proximité** : village des amoureux et son restaurant gastronomique, Issoudun et son musée, cathédrale de Bourges, Château de Valençay



# La Maison de Charlotte



## Meunet-Planches (36)

En Berry, découvrez cette chambre d'hôtes dans une belle longère du XIX<sup>e</sup> siècle, recouverte de vigne vierge et bordée d'une jolie rivière sauvage. Vous dormirez dans la chambre de Marie offerte au soleil levant et disposant d'une grande salle d'eau avec douche à l'italienne et WC. Les petits-déjeuners gourmands avec miel, confitures faites avec les fruits du verger et oeufs frais vous seront servis dans le jardin l'été, ou au coin de la grande cheminée l'hiver.

NORD-OUEST

## 📖 Votre programme



**Pour 2 personnes**

- Pot d'accueil
- Une nuit en chambre d'hôtes
- Un petit déjeuner



**Votre privilège Wonderbox**

- -10% sur les nuits supplémentaires

## 📄 Informations pratiques



Labellisé *Gîtes de France*® 3 épis



**Arrivée :** à partir de 17 h,  
départ vers 11 h 30



**Animaux :** non admis



**Sur place :** parking, terrasse, balades en barque sur la Theols, VTT à disposition, salon de jardin



**À proximité :** cité médiévale d'Issoudun, maison de George Sand à Nohant, aéroclub de Fay, forêt domaniale, Bourges

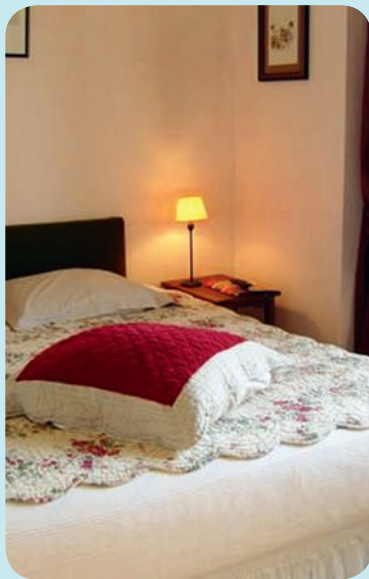

# Le Logis de la Chêneraie

## Sazeray (36)

C'est au cœur de la Vallée Noire, si chère à George Sand, dominant un vallon où coule un petit ruisseau, que se situe cette jolie maison de charme dans une propriété de quatre hectares. Vous serez séduits par la belle piscine, le jardin d'hiver, les chambres confortables, le salon avec cheminée ainsi que par la bibliothèque. Le parc, avec ses roses, ses plantes aromatiques et ses arbres centenaires, vous incitera à la rêverie et au farniente.

### 📖 Votre programme



Pour 2 personnes

- Une nuit en chambre d'hôtes
- Un petit déjeuner

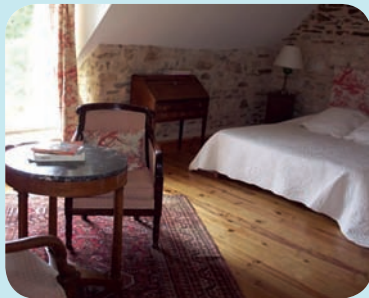

### 📄 Informations pratiques

🏠 Labellisé *Gîtes de France*® 4 épis

🕒 **Arrivée** : vers 18h, départ avant 10h

🏠 **Sur place** : piscine, espace de lecture, aires de jeux, parking, vélos à disposition, nombreux sentiers de randonnée

🚗 **À proximité** : maison de George Sand à Nohant, visite de La Châtre, sentiers de randonnée, maison de jour de fête

# La Petite Richerie



## Nouans-les-Fontaines (37)

Envie de vous mettre au vert, de fuir le stress ? N'hésitez plus, venez découvrir la Petite Richerie, un lieu ravissant au cœur du « jardin de la France » à deux pas des Châteaux de la Loire. Dans cette propriété de plusieurs hectares avec piscine, Sabrina vous reçoit toute l'année en vous ouvrant ses chambres spacieuses, confortables et décorées avec goût. Calme et sérénité seront les maîtres mots de votre séjour dans ce petit coin de paradis.

NORD-OUEST

## 📖 Votre programme



**Pour 2 personnes**

- Une nuit en chambre d'hôtes
- Un petit déjeuner



## 📍 Informations pratiques



Labellisé *Gîtes de France*® 3 épis

🕒 **Arrivée** : à partir de 18h, départ avant 11h

🐾 **Animaux** : admis (sous réserve)

🏠 **Sur place** : piscine couverte chauffée, pêche, cheminée, parking privé, grand jardin arboré, possibilité de table d'hôtes (sur réservation)

🚗 **À proximité** : golf, tennis, zoo de Beauval, Châteaux de la Loire (Chenonceaux, Amboise, Montrésor...)

# Le Moulin de Montrésor

## Montrésor (37)

Entre Chenonceau et Valençay, vous serez accueillis dans un magnifique moulin du XIX<sup>e</sup> siècle, au cœur de Montrésor, l'un des plus beaux villages de France. Les quatre chambres, spacieuses et lumineuses, et le grand salon aux couleurs chatoyantes vous apporteront quiétude et confort. Pour vos moments de détente, vous serez heureux de profiter d'un beau jardin et d'une piscine extérieure chauffée. Sophie et Alain n'attendent plus que vous...

## 📖 Votre programme



Pour 2 personnes

- Une nuit en chambre d'hôtes
- Un petit déjeuner



## 📄 Informations pratiques



Labellisé Gîtes de France® 3 épis

🕒 **Arrivée** : avant 17 h30 et 19h, départ avant midi

🐾 **Animaux** : non admis

🏠 **Sur place** : parking privé, piscine chauffée, jardin, espace de lecture, table d'hôtes sur réservation (sauf vendredi, samedi, dimanche et jours fériés)

🚗 **À proximité** : Châteaux de Montpoupon, Amboise, Chenonceaux, Valençay, Montrésor et Loches, zoo de Beauval



## 🌿 A la Colombe



### Monteaux (41)

A la Colombe se situe dans un village viticole au cœur du Val de Loire, tout proche des châteaux tels que Chaumont et son festival des Jardins, Amboise et le clos Lucé, dernière demeure de Léonard de Vinci, Blois ou encore Cheverny où l'exposition de Tintin vous y attend.

A la Colombe vous propose de séjourner dans des chambres d'hôtes aménagées dans une ancienne propriété vigneronne restaurée. L'accueil qui vous est réservé est des plus agréables.

NORD-OUEST

### 📖 Votre programme



#### Pour 2 personnes

- Une nuit en chambre d'hôtes
- Un petit déjeuner



#### Votre privilège Wonderbox

- Une bouteille de Touraine Mesland à partir de la 3<sup>e</sup> nuit



### Informations pratiques



Labellisé *Gîtes de France*® 3 épis



**Arrivée :** à partir de 16h, départ avant 10h



**Animaux :** admis



**Sur place :** table d'hôtes, prêt de vélos



**À proximité :** Chaumont et son festival des Jardins (7 km), Amboise (13 km), Chenonceau (35 km)



# À l'Orée du Bois

## Chaon (41)

À proximité des Châteaux de la Loire et au cœur de la Sologne, se trouve l'Orée du Bois avec ses deux chambres familiales pouvant accueillir jusqu'à dix personnes. Vous pourrez vous détendre au bord de la piscine et, pour les plus sportifs, une table de ping-pong est à votre disposition. Vous aurez accès au barbecue et au salon de jardin.

NORD-OUEST

### Votre programme



**Pour 2 personnes**

- Une nuit en chambre d'hôtes
- Un petit déjeuner



**Votre privilège Wonderbox**

- -10% à partir de la 2<sup>e</sup> nuit



### Informations pratiques



Labellisé *Gîtes de France*® 3 épis



**Arrivée :** entre 16h et 19h, départ avant midi



**Animaux :** admis



**Sur place :** parking privé, terrasse, piscine, terrain de pétanque, musée du braconnage



**À proximité :** Château de Sully/Loire, de la Ferté Saint-Aubin, Chambord



# 🌿 La Cave de l'Éperon



## Trôo (41)

Au cœur du village troglodyte de Trôo, vos hôtes vous accueillent dans une habitation taillée dans le roc datant du XII<sup>e</sup> siècle. Une décoration bourgeoise et des meubles de famille vous assureront un séjour confortable dans un des lieux les plus marquants de la vallée du Loir... Une grande chambre en « troglo » avec une salle de bain et un petit jardin est à votre disposition... Amateurs de nuits insolites, venez partager cette expérience inoubliable...

NORD-OUEST

## 📖 Votre programme



### Pour 2 personnes

- Une nuit en chambre d'hôtes
- Un petit déjeuner



### Votre privilège Wonderbox

- Un cadeau de bienvenue hors saison et en semaine
- -10% sur les nuits supplémentaires

## 📄 Informations pratiques



Labellisé Gîtes de France® 3 épis



**Arrivée :** à partir de 18h, départ avant 10h30



**Animaux :** admis



**Sur place :** terrasse, salon de jardin



**À proximité :** tennis, Châteaux, ville troglodyte, équitation, Châteaux de la Loire, églises à fresques de la vallée du Loir



# La Charronnerie

## Lancé (41)

Dans le Vendômois, au coeur du bourg de Lancé, Françoise et Guy vous accueillent à La Charronnerie, une ferme restaurée, transmise de père en fils depuis cinq générations. Ce havre de paix, baigné de verdure, sera le point de départ idéal de vos escapades culturelles sur la route des Châteaux de la Loire. La piscine zodiac, le grand jardin arboré et le hamac vous permettront de vous détendre tandis que Françoise vous initiera à la poterie, sa passion.

## 📖 Votre programme



### Pour 2 personnes

- Un verre de bienvenue
- Une nuit en chambre d'hôtes
- Un petit déjeuner
- Un cours d'initiation à la poterie



### 🎁 Votre privilège Wonderbox

- Un cadeau de bienvenue (poterie miniature) hors saison et en semaine



## Informations pratiques



Labellisé Gîtes de France® 3 épis



**Fermé :** du 22/12 au 29/12



**Arrivée :** après 14 h, départ à convenir



**Animaux :** admis



**Sur place :** parking privé, terrasse, espace de lecture, salon et coin cuisine



**À proximité :** Châteaux de la Loire, équitation (12 km), sports nautiques (12 km), golf (20 km)



# La Ferme de la Maugerie

## Thoury (41)

La Ferme de la Maugerie s'étend sur 1 hectare au cœur de la Sologne. L'ancienne grange a été rénovée pour l'accueil de ses hôtes et vous propose cinq chambres spacieuses et confortables. À 7 km du château de Chambord, vous pourrez profiter pleinement du château. Vous pourrez rendre visite aux chevaux et vos enfants seront ravis de partager un moment avec Ness et Nabab les deux poneys Shetland de la Ferme.



## 📖 Votre programme



### Pour 2 personnes

- Une nuit en chambre d'hôtes
- Un petit déjeuner



### Votre privilège Wonderbox

- -10% sur les nuits supplémentaires du 15/11/2011 au 30/03/2012



## 📄 Informations pratiques



Labellisé Gîtes de France® 3 épis



**Notez bien :** taxe de séjour en supplément, à régler sur place



**Fermé :** du 20/12 au 05/01



**Arrivée :** entre 17 h30 et 19 h, départ avant 10 h30



**Accessible** aux personnes à mobilité réduite



**Animaux :** admis



**Sur place :** table d'hôtes sur réservation, élevage de chevaux, promenade en poney pour les enfants avec supplément



**À proximité :** château de Chambord (7 km), château de Cheverny (25 km), château de Blois (25 km)



# La Longère du Parc

## Noyers-sur-Cher (41)

Au carrefour de la Touraine, du Berry et de la Sologne, venez à la rencontre de La Longère du Parc pour un séjour détente en profitant de l'attrait culturellement riche et varié de la région. Pour vous distraire, de nombreuses activités alentours vous seront proposées telles que les Châteaux de la Loire, le zoo de Beauval, les balades en forêt ou le long du Cher...

### 📖 Votre programme



#### Pour 2 personnes

- Une bouteille de vin de Touraine
- Une nuit en chambre d'hôtes
- Un petit déjeuner



#### Votre privilège Wonderbox

- Prêt de vélo
- -10% sur les nuits supplémentaires (sauf juillet et août, et weekends de fêtes)



### Informations pratiques



Labellisé Gîtes de France® 3 épis



**Notez bien :** taxe de séjour en supplément de mai à septembre



**Arrivée :** à partir de 16h, départ avant 11h



**Animaux :** admis



**Sur place :** billard, jeux de société, TV, parking privé, terrasse



**À proximité :** piscine, montgolfière, Châteaux de la Loire (Chenonceau, Cheverny, Chambord...), zoo de Beauval



# Le Pré Karvain



## Sambin (41)

Venez séjourner au pays des Châteaux! Karine et Sylvain vous accueillent dans un ancien relais de poste du XVI<sup>e</sup> siècle où tradition et modernité se mélangent délicatement. Vous y trouverez quatre chambres d'hôtes dont une insolite : une yourte mongole. Ce domaine est réparti sur 4800 mètres carrés de parc paysager avec un parking privé et une terrasse qui ouvrira ses portes dès les beaux jours. Le petit déjeuner sera composé de produits maison.

NORD-OUEST

## 📖 Votre programme



### Pour 2 personnes

- Une nuit en chambre d'hôtes
- Un petit déjeuner
- Location de vélos



### Votre privilège Wonderbox

- -10% sur les nuits supplémentaires

## 📄 Informations pratiques



Labellisé Gîtes de France® 3 épis



Arrivée : vers 18h, départ vers 11h



Animaux : admis sur demande



Sur place : billard français, vélos



À proximité : circuits pédestres et cyclistes, Châteaux de la Loire, parc zoologique de Beauval, visite de caves





## Chambres d'hôtes Le Pressoir

### Saint Loup de Gonois (45)

Le Pressoir est situé dans une campagne vallonnée et pittoresque loin du bruit et de la pollution, proche d'une rivière avec ses lavoirs au fil de l'eau. Grâce à son jardin paysagé, exposé plein sud, vous aurez le choix de vous relaxer sur la terrasse sur les chaises longues.

La maison d'hôtes vous permettra de découvrir les trésors touristiques du pays Gâtinais, hors des entiers battus. Faites de superbes balades au long de la Cléry, des bois et prairies ou suivez le sentier GR 32.



### Votre programme



#### Pour 2 personnes

- Un verre de bienvenue
- Un cadeau de bienvenue : produit régional
- Une nuit en chambre d'hôtes
- Un petit déjeuner



#### Votre privilège Wonderbox

- -10% sur les nuits supplémentaires



### Informations pratiques



Labellisé Gîtes de France® 3 épis



**Arrivée :** à partir de 17 h, départ avant midi



**Animaux :** admis



**Sur place :** piscine hors sol, table d'hôtes sur réservation



**À proximité :** canoë kayak (3 km), randonnée GR32 (3 km), golf (11 km)





## Airan (14)

Aux portes du pays d'Auge, entre Caen et Crèvecœur, sur les sites des batailles de Guillaume Le Conquérant, le Domaine de la Hurel vous accueille dans les cinq chambres d'hôtes de sa propriété du XVIII<sup>e</sup> siècle. En bordure de la rivière Muance, cet ancien corps de ferme domine deux étangs qui raviront les amoureux de la nature et de la pêche, un lieu idéal pour la détente. Pour les cavaliers randonneurs, le domaine met à disposition ses boxes et ses terrains de pâture.

## 📖 Votre programme



**Pour 2 personnes**

- Une nuit en chambre d'hôtes
- Un petit déjeuner



**Votre privilège Wonderbox**

- Une nuit gratuite pour toute location d'une semaine



## 📄 Informations pratiques



Labellisé *Gîtes de France*® 4 épis



**Arrivée :** entre 17 h et 19 h, départ vers 10 h 30



**Accessible :** aux personnes à mobilité réduite



**Animaux :** non admis



**Sur place :** parking privé, piscine, 2 étangs de pêche, boxes et pâtures pour chevaux à disposition, pêche en rivière



**À proximité :** La route du cidre (10 km), Château de Crèvecœur (15 km), mémorial et Château de Caen (20 km), les plages de la côte fleurie (Cabourg, Deauville, Honfleur...)

# La Maison de la Fontaine

## Le Bény-Bocage (14)

Murielle et Hervé vous accueillent dans leur demeure de caractère, dans un cadre authentique et verdoyant. Vous séjournerez dans l'une des chambres harmonieusement décorée. Vous pourrez découvrir le bocage virois et ses spécialités culinaires ou prendre la route pour visiter des sites enchanteurs tels que le Mont Saint-Michel ou la côte normande. Vous pourrez vous restaurer à la table d'hôtes.

NORD-OUEST

### Votre programme



**Pour 2 personnes**

- Une nuit en chambre d'hôtes
- Un petit déjeuner



**Votre privilège Wonderbox**

- -10€ à partir de 3 nuits consécutives

### Informations pratiques



Labellisé *Gîtes de France*® 3 épis



**Notez bien :** contact téléphonique du lundi au samedi de 9h à 19h uniquement



**Fermé :** du 11/12 au 06/01 et le dimanche sauf pour demande de séjour de plus de 3 nuits



**Arrivée :** après 17h, départ avant 11h



**Animaux :** admis (petits chiens uniquement, consulter les propriétaires)



**Sur place :** parking, salon à disposition, vente de champagne et produits régionaux



**À proximité :** viaduc de la Souleuvre, usine Guy Degrenne, Souterroscope, chèvrerie





## 🌿 Le Clos Mayas



### Vaux-sur-Seulles (14)

Fabienne, productrice de pommes, cidre et eau de vie, vous accueille sur son domaine de cinq hectares de prairies et de vergers, qu'elle vous proposera de découvrir lors d'une visite-dégustation. Vous séjournerez dans une ancienne ferme du XVIII<sup>e</sup> siècle et pourrez vous détendre sur la terrasse aux beaux jours. La propriétaire vous conseillera, dès votre arrivée, sur les nombreuses visites possibles dans cette magnifique région normande.

NORD-OUEST

### 📖 Votre programme



#### Pour 2 personnes

- Une nuit en chambre d'hôtes
- Un petit déjeuner
- Visite de l'activité et dégustation (début de visite tous les jours à 17h30)



### Informations pratiques



Labellisé *Gîtes de France*® 3 épis



**Fermé** : du 10/12 au 15/01



**Arrivée** : à partir de 17h, départ avant 11h



**Animaux** : non admis



**Sur place** : parking, terrasse, visite de la ferme cidricole



**À proximité** : randonnées, équitation, plages du débarquement

# Normandy Omaha



## Port en Bessin Huppain (14)

Sur les plages du débarquement du 06 juin 1944, entre Arromanches et Omaha Beach, vous serez accueillis dans cette demeure située seulement à 500 mètres de la mer et à 100 mètres du Golf d'Omaha Beach.. Ancienne propriété de la milliardaire japonaise en rose, vous pourrez profiter d'un cadre idéal pour votre détente et votre séjour. Normandy Omaha vous proposera des chambres confortables et raffinées, avec salle de bain ou salle d'eau et WC privatif.

NORD-OUEST

## 📖 Votre programme



### Pour 2 personnes

- Une nuit en chambre d'hôtes
- Un petit déjeuner



### 🎁 Votre privilège Wonderbox

- Tarif préférentiel sur la nuit supplémentaire



## Informations pratiques



Labellisé Gîtes de France® 3 épis



**Arrivée :** à partir de 17 h, départ avant 11 h



**Animaux :** admis



**Sur place :** parking, TV satellite avec DVD, salon de jardin, jardin clos, accès internet Wifi



**À proximité :** golf, pêche en mer (1 km), parapente (1 km), char à voile (5 km)



# Chambres d'Hôtes du Panorama



## Barneville-sur-Seine (27)

Françoise et Arnaud vous accueillent au cœur du parc naturel régional des Boucles de la Seine, dans leur maison normande à colombages. Ici, vous apprécierez le confort des chambres et le jardin de la propriété. Vous pourrez admirer un des plus beaux panoramas sur la Seine. Vous dégusterez le petit déjeuner sur la terrasse aux beaux jours. Aux alentours, de nombreuses possibilités de randonnées et promenades s'offriront à vous.

NORD-OUEST

## Votre programme



### Pour 2 personnes

- Une nuit en chambre d'hôtes
- Un petit déjeuner



### Votre privilège Wonderbox

- Cadeau de bienvenue
- -5% sur les nuits supplémentaires hors juillet et août

## Informations pratiques



Labellisé *Gîtes de France*® 3 épis



**Arrivée :** vers 18h, départ avant midi



**Animaux :** non admis



**Sur place :** parking privé, terrasse, espace de lecture, table de ping-pong



**À proximité :** visite d'abbayes, golf, balades pédestres



# Chambres d'Hôtes des Hauts Vents

## Lieurey (27)

Aux portes du Pays d'Auge, vos hôtes vous accueillent dans leur belle maison normande. Vous trouverez calme et confort dans leurs trois chambres. Leur jardin vous offrira la tranquillité et la joie de vous retrouver en pleine nature, à la campagne, entourés d'animaux. Le petit déjeuner et la table d'hôtes aux saveurs maison vous seront servis à l'ombre des pommiers ou dans le jardin d'hiver. Aux alentours, vous pourrez découvrir les richesses du Pays Risle-Estuaire.

## 📖 Votre programme



### Pour 2 personnes

- Une nuit en chambre d'hôtes
- Un petit déjeuner
- Documentations touristiques, itinéraires de randonnées, conseils personnalisés
- Boissons chaudes dans les chambres



## Informations pratiques



Labellisé *Gîtes de France*® 3 épis



**Arrivée :** entre 17h et 19h, départ avant midi



**Animaux :** admis sur demande



**Sur place :** parking privé, terrasse, jardin, campagne, circuits de randonnées



**À proximité :** le pays d'Auge, les Châteaux d'Harcourt et de Beaumesnil, le Parc Régional des Boucles de la Seine Normande, l'abbaye du Bec Hellouin, Honfleur





## Hondouville (27)

C'est au cœur d'un joli village de la vallée de l'Iton qu'Emmanuelle et Jean-François vous accueillent dans la dépendance de leur maison bourgeoise du XIX<sup>e</sup> siècle, à la décoration soignée. Au calme, vous serez idéalement situés, en lisière de forêt, pour de nombreuses randonnées. Vous pourrez partager votre temps entre visites de Châteaux, parcours de golf ou étapes gourmandes.

### Votre programme



**Pour 2 personnes**

- Boisson de bienvenue
- Une nuit en chambre d'hôtes
- Un petit déjeuner



**Votre privilège Wonderbox**

- -50% sur la 4<sup>e</sup> nuit



### Informations pratiques



Labellisé *Gîtes de France*® 3 épis



**Fermé** : pendant les vacances de février (zone B)



**Arrivée** : entre 16h et 19h, départ à midi



**Animaux** : non admis



**Sur place** : jardin, terrasse, parking privé



**À proximité** : Châteaux (20 km), golf (18 km), musées (17 km), base de loisirs (25 km), forêt



# 🌿 L'Île Normande

## Hardencourt-Cocherel (27)

Située aux portes de la Normandie, venez découvrir la maison d'hôtes l'Île Normande. Vous apprécierez le confort de ses chambres d'hôtes soigneusement décorées, et l'environnement qu'offre la maison. Calme et détente seront les maîtres mots de votre séjour. De nombreuses activités sont également à portée de main depuis votre maison d'hôtes : châteaux, abbayes... Des petits déjeuners, copieux et variés, vous seront préparés avec la plus grande attention par vos hôtes.

NORD-OUEST

### 📖 Votre programme



Pour 2 personnes

- Une nuit en chambre d'hôtes
- Un petit déjeuner

### 📄 Informations pratiques



Labellisé Gîtes de France® 3 épis



**Arrivée :** à partir de 16h, départ avant 12h30



**Animaux :** non admis



**Sur place :** possibilité de table d'hôtes sur réservation, parking gratuit dans la propriété



**À proximité :** tombeau d'Aristide Briand, château de Bizy (16 km), Giverny (19 km)





## St Georges du Vièvre (27)

Située dans l'Eure à la sortie du charmant village de Saint Georges du Vièvre, cet établissement authentique, dans un cadre jolie, calme et rural avec vue des champs ou le jardin. C'est une étape idéale entre Paris et les côtes de la manche. Aux alentours vous pourrez découvrir toutes les richesses du pays : le pays d'Auge, l'Abbaye du Bec Hellouin, situé dans un des plus beaux villages de France.

## 📖 Votre programme



**Pour 2 personnes**

- Une nuit en chambre d'hôtes
- Un petit déjeuner



## 📄 Informations pratiques



Labellisé *Gîtes de France*® 3 épis



**Arrivée :** à partir de 17 h, départ avant 11 h 30



**Animaux :** admis



**Sur place :** accès au club-house (thé, café) documentation, jeux, jacuzzi, office du tourisme dans le bourg



**À proximité :** équitation (0,5 km), piscine municipale (0.5 km), l'Abbaye du Bec Hellouin (10 km), randonnée pédestre

## 🌿 La Minoterie

### Tessy-sur-Vire (50)

Dans la vallée de la Vire, à mi-chemin du Mont Saint-Michel et des plages du débarquement, Josy et Serge vous reçoivent dans leur authentique longère. Trois chambres indépendantes vous attendent, riches de leur calme et de leur charme. Toutes sont équipées de salle-de-bain et de salon de jardin individuels. Le soir venu, vous pouvez éveiller vos papilles, la maîtresse de maison pourra vous faire déguster sa savoureuse et généreuse cuisine de Normandie.

### 📖 Votre programme



#### Pour 2 personnes

- Verre et cadeau de bienvenue
- Une nuit en chambre d'hôtes
- Un petit déjeuner



#### Votre privilège Wonderbox

- -10% sur les nuits supplémentaires



### Informations pratiques



Labellisé *Gîtes de France*® 3 épis



**Notez bien** : dates de fermeture non définies



**Arrivée** : à partir de 17 h, départ avant 11 h



**Accessible** aux personnes à mobilité réduite (label Tourisme et Handicap)



**Animaux** : admis sur demande



**Sur place** : parc avec coin détente, terrasse, garage moto, parking privé table d'hôtes sur réservation



**À proximité** : Mont Saint-Michel (65 km), Cancale, tapisserie et musées de Bayeux (55 km), haras national de Saint-Lô



# 🌿 Ferme la Gautraie



## Saint James (50)

Aux portes de la Bretagne, Saint James offre un large panorama sur la baie du Mont Saint Michel. La famille Tiffaine vous accueille dans sa ferme nichée dans un écrin de verdure, idéalement située pour partir à la découverte de la Normandie ou de la Bretagne. Vous séjournerez dans une chambre d'hôtes décorés avec un style typique de la région.

NORD-OUEST

## 📖 Votre programme



Pour 2 personnes

- Une nuit en chambre d'hôtes
- Un petit déjeuner



## 📄 Informations pratiques



Labellisé Gîtes de France® 3 épis



**Fermé :** du 20/12 au 03/01



**Arrivée :** à partir de 17 h,  
départ avant 10h30



**Animaux :** non admis



**Sur place :** élevage laitier



**À proximité :** Mont St Michel (20 km),  
Saint Malo (50 km), Rennes (60 km)

## 🌿 La ferme des tertres



### La Chapelle-près-Sées (61)

La ferme équestre des tertres vous propose de confortables chambres mais aussi de partir à la découverte de la nature avec chevaux et poneys (même pour les débutants). Forêt d'Ecouves à coté de la ferme, pour des balades à cheval, VTT, promenades à pied inoubliable. Votre séjour sera aussi historique avec La cathédrale de Sées bien connue des cruciverbistes et le Château de Carrouges. Enfin, la fête de la chasse et de la pêche sera un grand moment de découverte.

### 📖 Votre programme



#### Pour 2 personnes

- Un apéritif
- Une nuit en chambre d'hôtes
- Un petit déjeuner
- Une bouteille de cidre

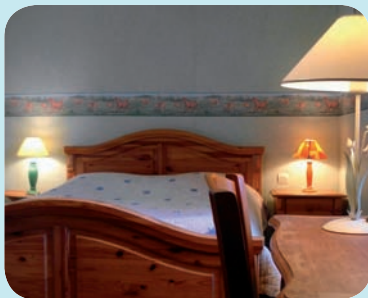

### 📄 Informations pratiques



Labellisé *Gîtes de France*® 3 épis



**Arrivée :** à partir de 16h, départ avant 11h



**Animaux :** admis



**Sur place :** table d'hôtes, parc, équitation (balade)



**À proximité :** cathédrale de Sees (4 km)



# La Chaumière



## Paluel (76)

Vous serez accueillis par Yolande et Hubert dans leur chaumière normande située sur un joli terrain paysagé. Vous pourrez y savourer les confitures maison et les repas traditionnels avec produits du terroir et maison, dont le cidre. Vous serez au calme dans une chambre tout confort avec sanitaires privés. De nombreuses randonnées et visites en bord de mer vous donneront envie de revenir ou de prolonger votre séjour dans cette région riche en patrimoine et en histoire.

NORD-OUEST

## 📖 Votre programme



### Pour 2 personnes

- Une nuit en chambre d'hôtes
- Un petit déjeuner
- Deux pots de confiture maison aux fruits de la propriété ou Un pot de confiture et une bouteille de cidre fermier

## 📄 Informations pratiques



Labellisé *Gîtes de France*® 3 épis



**Fermé** : du 11/10 au 11/11



**Arrivée** : à partir de 18h30, départ avant 11h



**Animaux** : non admis



**Sur place** : parking privé, terrasse



**À proximité** : lac avec activités nautiques, plages, Dieppe, maison Henri IV



# Le Domaine des terres du Thil

## Canehan (76)

Au cœur de plusieurs hectares de nature préservée, Le Domaine des Terres du Thil vous séduira par son environnement. Vous bavarderez ou lirez en toute quiétude sur le banc au bord de la rivière ou observerez Milord poussant les canards dans notre étang privé. Aux alentours, le Tréport, la ville d'Eu et Mers-les-Bains permettent de magnifiques balades. Les amoureux de la nature ont enfin trouvé leur petit coin de paradis... À bientôt!

### Votre programme



**Pour 2 personnes**

- Un verre de cidre
- Une nuit en chambre d'hôtes
- Un petit déjeuner

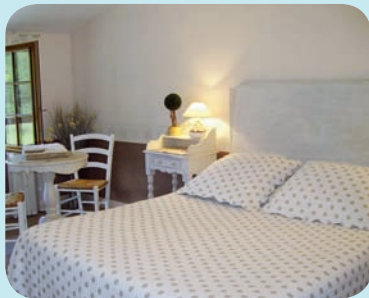

### Informations pratiques

-  Labellisé *Gîtes de France*® 3 épis
-  **Arrivée** : à partir de 18h30, départ avant 10h
-  **Animaux** : admis (petits uniquement)
-  **Sur place** : accès internet Wifi, randonnée, pêche à la ligne, table d'hôtes sur réservation
-  **À proximité** : la plage, forêt d'Eu, la baie de Somme

# Le Chironet



## La Limouzinière (44)

Le Chironet est l'étape idéale pour visiter la région. À mi-chemin, entre Nantes et la Vendée, les propriétaires vous feront partager leur amour d'une bonne table et des bons vins, en vous prodiguant des conseils, afin de mieux apprécier votre séjour dans les pays de Loire. Vous serez heureux de profiter d'un accueil chaleureux et authentique dans un environnement champêtre, propice à la sérénité. Une escapade aux infinies possibilités.

NORD-OUEST

## Votre programme



### Pour 2 personnes

- Un verre de bienvenue
- Une nuit en chambre d'hôtes
- Un petit déjeuner
- Plateau encas
- Un pot de confiture maison



### Votre privilège Wonderbox

- -15% pour un séjour de 3 nuits valable du mardi au jeudi du 31/10 au 31/03
- -10% pour un séjour de 3 nuits valable du vendredi au dimanche du 31/10 au 31/03



## Informations pratiques



Labellisé *Gîtes de France*® 3 épis



**Animaux** : non admis



**Sur place** : table d'hôtes sur réservation, visite de cave



**À proximité** : historial de Vendée (20 km), Nantes (30 km)



## Frossay (44)

Le Logis de Saint Front vous offre tout le confort nécessaire pour un séjour de qualité. Idéalement située au milieu du bourg de Frossay, vous serez proche de la côte atlantique ainsi que de Nantes et de ses activités culturelles. De nombreux loisirs vous sont proposés aux environs et le canal de la Martinière tout proche vous attirera par son calme et ses sports nautiques.

## 📖 Votre programme



### Pour 2 personnes

- Un verre de bienvenue
- Un cadeau de bienvenue : une bouteille de muscadet et un paquet de galettes Saint Michel
- Une nuit en chambre d'hôtes
- Un petit déjeuner



## Informations pratiques



Labellisé *Gîtes de France*® 3 épis



**Fermé** : du 15/12 au 31/01



**Arrivée** : à partir de 16h, départ avant 11h



**Animaux** : non admis



**À proximité** : Acrobranche (2 km),  
Canal de la Martinière (2 km), ULM (4 km)



## 🌿 Le Nid d'Omer



### Saint-Omer-de-Blain (44)

Dans une campagne préservée et au calme, à 100 mètres du canal de Nantes à Brest, dans un jardin arboré et fleuri, pour votre repos, Dominique et Eric vous accueillent dans deux grandes chambres confortables : « Bougard » où la pierre et le bois font un beau mariage, et « Barel » dans son style contemporain qui rappelle que la mer n'est pas très loin... Les petits-déjeuners pourront être servis sur la terrasse à la belle saison.

NORD-OUEST

### 📖 Votre programme



Pour 2 personnes

- Produits du terroir
- Une nuit en chambre d'hôtes
- Un petit déjeuner amélioré

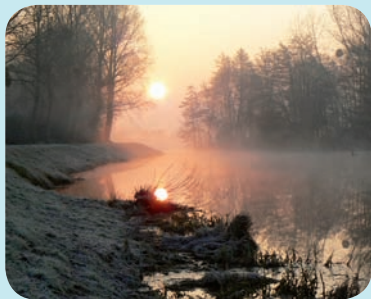

### 📄 Informations pratiques



Labellisé Gîtes de France® 3 épis

🕒 **Arrivée** : à partir de 17 h, départ vers 11 h

🐾 **Animaux** : non admis

🏠 **Sur place** : terrasse, matériel bébé à disposition, randonnée et pêche le long du canal de Nantes à Brest, parking privé

🚗 **À proximité** : forêt du Gâvre (3 km), canoë-kayak, parcours dans les arbres (28 km), baignade en étang, mer et plage (44 km)



# Le Rêve Bleu



## Pornic (44)

À l'entrée de Pornic, cette grande maison colorée, mi-vendéenne, mi-provençale, plantée au milieu d'un parc fleuri apportera une note lumineuse et pleine de charme à votre séjour. Dans un cadre champêtre, l'accueil y est authentique et chaleureux, et l'ambiance familiale comme à la maison! Le décor subtil des chambres, toutes indépendantes et donnant sur le jardin ou la piscine, les repas copieux sous la véranda rendront votre week-end inoubliable.

### 📖 Votre programme



Pour 2 personnes

- Une nuit en chambre d'hôtes « romantique »
- Un petit déjeuner
- Prêt de vélos



### 📄 Informations pratiques



Labellisé Gîtes de France® 3 épis



Arrivée : vers 16h, départ avant 11h



Accessible aux personnes à mobilité réduite



Animaux : admis avec supplément



Sur place : parking privé, terrasse, piscine, espace de lecture, barbecue



À proximité : golf de Pornic, club nautique, thalassothérapie (3km), parc des légendes/safari africain (20km), sentiers des douaniers, commerces et restaurants



## Guemene-Penfao (44)

Bienvenue aux Roseaux de Callac. À Guéméné-Penfao, au cœur de la vallée du Don, dans ce charmant petit hameau de caractère, vous serez accueillis chaleureusement par Chantal et Michel qui vous proposent quatre chambres d'hôtes dans une maison du XVII<sup>e</sup> et XIX<sup>e</sup> siècle. Vous y trouverez le calme, le confort, l'authenticité, ainsi que la convivialité. Vous aurez plaisir à découvrir ce pays de légendes au milieu des schistes ardoisiers, une vallée sauvage et escarpée.

## 📖 Votre programme



### Pour 2 personnes

- Un verre de bienvenue : apéritif maison et toasts ou ½ journée de prêt de vélos
- Une nuit en chambre d'hôtes
- Un petit déjeuner



### 🎁 Votre privilège Wonderbox

- -10% sur les nuits supplémentaires

## 📄 Informations pratiques



Labellisé *Gîtes de France*® 3 épis et Tourisme et Handicap



**Arrivée :** à partir 18h, départ avant 11h



**Accessible** aux personnes à mobilité réduite



**Animaux :** non admis



**Sur place :** table d'hôtes sur réservation, prêt de vélos, stage culinaire (cuisson au four à bois), promenade en calèche commentée, rallye touristique en vélos ou en voiture



**À proximité :** cinéma-canoë (3km), marche nordique (3km), café-concert-foret (3km), site mégalithique (23km)



# La Grange du Plessis

## Segré (44)

Dans un environnement exceptionnel et paisible, vos hôtes vous proposent des chambres d'hôtes spacieuses, confortables et décorées avec goût. Ce lieu chargé d'histoire est un ancien presbytère du XVII<sup>e</sup> siècle situé dans un paysage bocager. La pêche, le golf, les balades à pied, à vélo, à cheval ou en barque révèlent les secrets d'une nature agréable et reposante. Votre séjour dans ce lieu enchanteur vous laissera un souvenir inoubliable.

## 📖 Votre programme



### Pour 2 personnes

- Un verre de bienvenue
- Une nuit en chambre d'hôtes
- Un petit déjeuner



## 📄 Informations pratiques



Labellisé *Gîtes de France*® 3 épis

📄 **Notez bien** : possibilité de table d'hôtes sur réservation

🕒 **Arrivée** : à partir de 18h, départ avant 11h

🐾 **Animaux** : admis avec supplément

🏠 **Sur place** : départ de randonnées, espace de lecture et de jeux, parking, accès Internet Wifi

🚗 **À proximité** : écomusée de la petite Couère (2km), La Lorie (6km), la Mine bleue (6km), haras national de l'Isle Briand (15km), Terra Botanica (20km)



## Montjean-sur-Loire (49)

Entre Loire et Océan, offrez-vous une halte de détente au pays de la « douceur angevine » cher à Du Bellay. Avec ses chambres Mozart, Mahler et Bartok, la maison rend hommage aux grands compositeurs et vous offre le privilège d'un cadre reposant avec ses salons de musique et de lecture et son environnement paysagé. Et pour ceux qui souhaitent s'évader, à vélo, en bateau ou en canoë, la région est à découvrir sans plus tarder !

## Votre programme



### Pour 2 personnes

- Une nuit en chambre d'hôtes
- Un petit déjeuner
- Prêt de vélos



### Votre privilège Wonderbox

- -10% sur les nuits supplémentaires

## Informations pratiques



Labellisé *Gîtes de France*® 3 épis



**Fermé** : du 1<sup>er</sup> au 31 janvier



**Arrivée** : entre 16h et 19h, départ avant 11h



**Animaux** : non admis



**Sur place** : parking privé, terrasse, bibliothèque, salon piano, salle de jeux, maison non fumeur



**À proximité** : Château de Serrant (10km), parc Maulévrier, Terra Botanica à Angers, la piste Loire (vélos à disposition)







## Chambre d'Hôtes les IFS

### Montsûrs (53)

Les propriétaires seront heureux de vous accueillir au sein de leur maison d'hôtes de caractère du XIX<sup>e</sup> siècle, située au cœur du village et entourée d'un parc arboré. Les chambres spacieuses seront à votre disposition avec chacune leur salle d'eau. Vous pourrez faire de nombreuses balades, près quoi il fera bon flâner près de la Joanne, particulièrement agréable à Montsûrs. Un petit déjeuner copieux vous sera servi dans le salon ou sur la terrasse en été.

### Votre programme



Pour 2 personnes

- Une nuit en chambre d'hôtes
- Un petit déjeuner



### Informations pratiques



Labellisé *Gîtes de France*® 3 épis



**Arrivée :** à partir de 17h, départ vers 11h



**Animaux :** non admis



**Sur place :** promenade sur le parc de la propriété de 3000 m<sup>2</sup>, parking privé, terrasse



**À proximité :** équitation (4 km), Jublain ville romaine (12 km), Château Sainte-Suzanne (16 km)



# Le Chêne Vert



## Château-Gontier (53)

À Château-Gontier, venez goûter au charme de cette demeure de caractère alliant tradition et modernité. Décoré par les soins de Caroline, cet établissement vous enchantera par sa décoration classique et son charme naturel. Une longue balade le long de la Mayenne (chemin de halage) sera une excellente manière de vous détendre en écoutant les bruits de la nature qui vous permettront de vous ressourcer.

NORD-OUEST

## 📖 Votre programme



### Pour 2 personnes

- Une nuit en chambre d'hôtes
- Un petit déjeuner



### Votre privilège Wonderbox

- -5% sur les nuits supplémentaires



## 📄 Informations pratiques



Labellisé *Gîtes de France*® 3 épis



**Notez bien** : possibilité de table d'hôtes sur réservation



**Arrivée** : à partir de 18h, départ avant midi



**Animaux** : admis



**Sur place** : parking privé, promenade, baby foot, lecture



**À proximité** : le refuge de l'Arche (1 km), musée Robert Tatin (20 km), Château de Cran (20 km), Château d'Angers (40 km), prenez rendez-vous et réservez une séance de vélo dans l'eau sur [www.velodansleau.fr](http://www.velodansleau.fr)



## Saint-Ouen-de-Mimbre (72)

Dans une maison atypique de 350 m<sup>2</sup> aux couleurs chaleureuses, aux abords de la petite cité de caractère de Fresnay-sur-Sarthe, vous trouverez un salon propice à la détente et à l'étage, quatre chambres vous invitant au voyage : la Provençale aux senteurs de lavande, l'Orientale aux couleurs du soleil levant, la Paysanne pour les nostalgiques de l'époque et la Romantique. Un parc de 5 000 m<sup>2</sup> et une piscine privée vous invitent à passer un agréable moment.

### 📖 Votre programme



**Pour 2 personnes**

- Une nuit en chambre d'hôtes
- Un petit déjeuner



**Votre privilège Wonderbox**

- Visite guidée du village de Fresnay-sur-Sarthe par M. Gripon



### Informations pratiques



Labellisé *Gîtes de France*® 3 épis



**Fermé** : du 20/12 au 05/01



**Arrivée** : vers 16h, départ avant midi



**Animaux** : non admis



**Sur place** : parking, terrasse, piscine



**À proximité** : Château fortifié, musée de Coiffes Mancelles, visite de l'église Notre-Dame





## Parigné l'Évêque (72)

Danielle vous accueille dans un cadre agréable et calme à quelques minutes du Mans, dans ses chambres d'hôtes aménagées dans un bâtiment annexe à sa maison. Situé à proximité de lieux de visites renommés, tels que : le circuit des 24h du Mans et son musée automobile, la cité Plantagenêt, la cathédrale St Julien et l'abbaye de l'Épau. Vous pourrez également profiter d'un accès direct à de nombreux chemins de promenade dans la campagne Parignéenne.

### Votre programme



#### Pour 2 personnes

- Un verre de bienvenue
- Une nuit en chambre d'hôtes
- Un petit déjeuner



### Informations pratiques



Labellisé *Gîtes de France*® 3 épis



**Arrivée** : à partir de 14h, départ avant 11h



**Accessible** aux personnes à mobilité réduite (1 chambre)



**Animaux** : non admis



**À proximité** : cynodrome (1 km), randonnée pédestre (1,5 km), golf (3 km), équitation (5 km)



## Mareil-sur-Loir (72)

Au cœur de la Sarthe, dans un joli logis du XIV<sup>e</sup> siècle, entouré d'un paisible parc, Josy reçoit ses hôtes avec une grande disponibilité et une véritable passion pour sa région. Ancienne élève de l'école du Louvre et des Beaux Arts, elle vous proposera également des stages d'aquarelle et de peinture sur meubles pour artistes en herbe ou confirmés et pourra vous expliquer les spécialités des vins de Saumur et de la Vallée du Loir. Une escapade douce, reposante et instructive!

## 📖 Votre programme



### Pour 2 personnes

- Une nuit en chambre d'hôtes
- Un petit déjeuner



### Votre privilège Wonderbox

- -20% à partir de la 3<sup>e</sup> nuit



## 📄 Informations pratiques



Labellisé Gîtes de France® 3 épis



**Arrivée** : vers 14 h, départ avant midi



**Accessible** aux personnes à mobilité réduite (chambre en rez-de-chaussée)



**Animaux** : non admis



**Sur place** : parking privé, terrasse, atelier de peinture, garde de chevaux, pétanque et équitation, possibilité de demi-pension avec traiteur



**À proximité** : piscine couverte, lac avec plage de sable, centre aquatique, visite de lieux privés en semaine



## St Michel en l'Herm (85)

Nous vous accueillons toute l'année dans notre ferme céréalière authentique de 1766. Calme et repos sont garantis dans cette demeure située au cœur de la Vendée et de ses marais. Les promenades, le vélo, la pêche, le tennis, la baignade et les sports d'eau, sont autant d'activités que vous pourrez pratiquer chez nous ou aux alentours. Tout cela pourra être agrémenté d'un spa et d'un sauna pour finir votre journée en toute sérénité.

### 📖 Votre programme



#### Pour 2 personnes

- Une nuit en chambre d'hôtes à thème
- Un petit déjeuner
- Accès au spa (jacuzzi) pendant 1h



#### Votre privilège Wonderbox

- -10% sur les nuits supplémentaires du 15/09 au 30/06

### 📄 Informations pratiques



Labellisé Gîtes de France® 3 épis



**Arrivée :** à partir 16h, départ avant 11h



**Animaux :** admis



**Sur place :** table d'hôtes sur réservation, location de vélos, piscine, sauna, jacuzzi



**À proximité :** tennis (2 km), mer (5 km), activité aquatique (7 km), réserve naturelle classée (10 km)









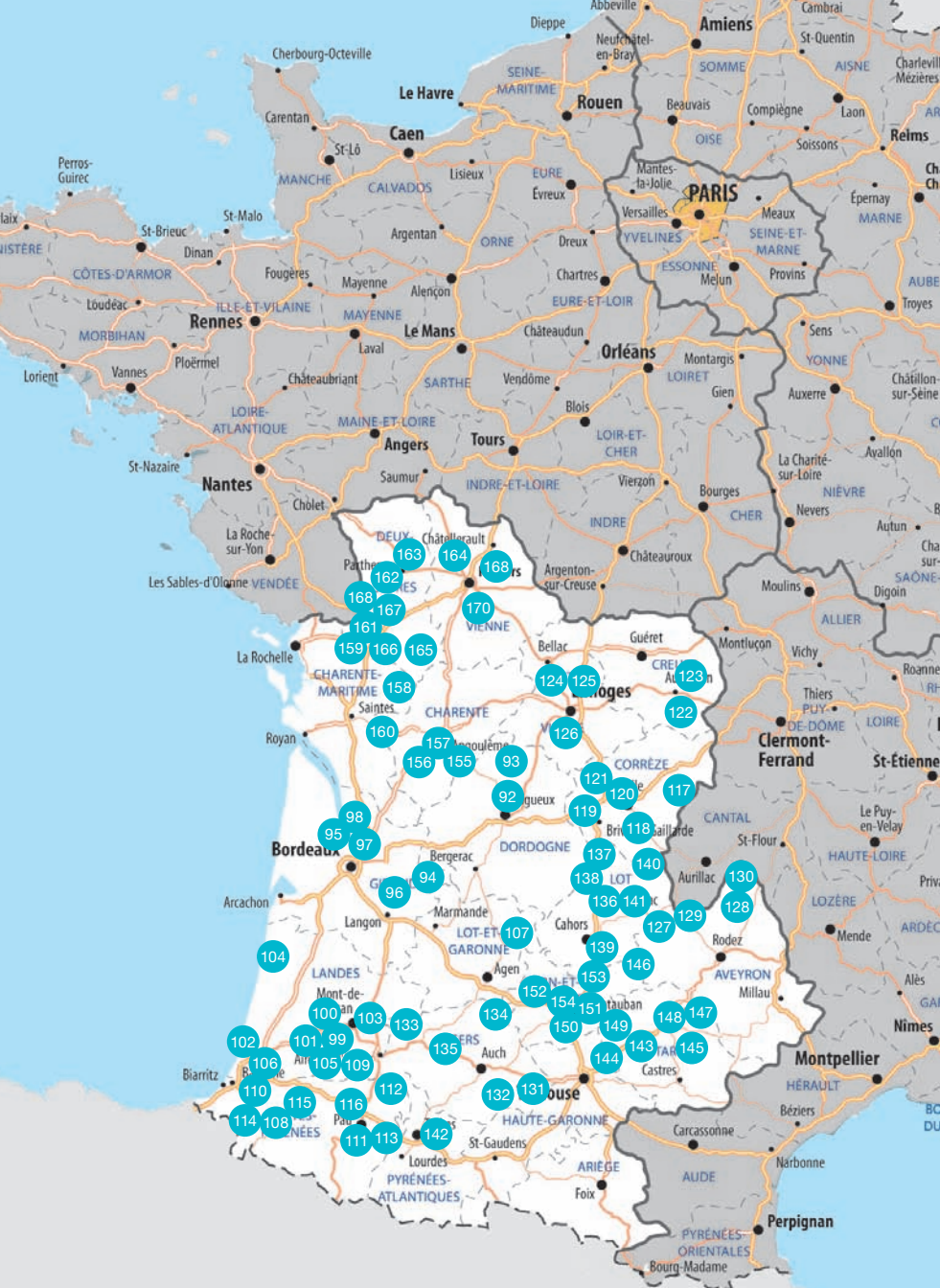

0 50 100 Km

Les nombres correspondent aux numéros de page.

# Sommaire Sud-Ouest

Le Château de la Borie Saulnier (24)	92	Le Hameau de Taur (81)	147
Tierchateau (24)	93	Au Bouquet de Roose (81)	148
Aux trois Fontaines (33)	94	Serène (81)	149
Château Le Souley (33)	95	Le Mas des Anges (82)	150
Domaine de Blaignac (33)	96	Les Brunis (82)	151
Domaine de la Gravette (33)	97	Domaine de Peyronnet (82)	152
La Cardabelle (33)	98	La Maison de Manon (82)	153
Aroha (40)	99	L'Étape du Château (82)	154
Capcazal de Pachioù (40)	100	Domaine Beauséjour (16)	155
Domaine du Méninolle (40)	101	Domaine des Collinauds (16)	156
La Ferme Hondouan (40)	102	Le Clos Caillet (16)	157
La Forge de Clermont (40)	103	Le Clos du Plantis (17)	158
La Palombière (40)	104	Les Grands Vents (17)	159
Maison Basta (40)	105	Le puits des Brousses (17)	160
Maison Narbay (40)	106	Au logis du Marais Sauvage (79)	161
La Ferme de Myriam (47)	107	La Croisée des Chemins (79)	162
Chambres Iraty (64)	108	La Couture (79)	163
Domaine de Compostelle (64)	109	Le Bois de Ré (79)	164
Domaine de Silencenia (64)	110	Château des Touches (79)	165
Ferme Dagué (64)	111	Le Logis de Faugerit (79)	166
Le Moulin de Bretagne (64)	112	Le Logis de la Venise Verte (79)	167
Maison de l'Ousse (64)	113	Les Lavandières (79)	168
Maison Etchartia (64)	114	La Pocterie (86)	169
Maison Oyhanartia (64)	115	La Roseraie (86)	170
Maison Sabat (64)	116		
Chaumeil (19)	117		
Domaine du Vidal (19)	118		
La Coloniale (19)	119		
La Soleillade (19)	120		
Manoir Lascaux (19)	121		
Maison la Provence (23)	122		
Le Moulin de Teiteix (23)	123		
Chambres d'hôtes à Nouic (87)	124		
Château de Saint-Antoine (87)	125		
Clos Gigondas (87)	126		
Chambres d'hôtes Laumel (12)	127		
Chambres d'hôtes du Martinou (12)	128		
La Bastide (12)	129		
Moulin de l'Anglade (12)	130		
Encatello (31)	131		
Au Moulin d'Encor (32)	132		
Au Petit Bernerot (32)	133		
La Ferme des Étoiles (32)	134		
Le Hour (32)	135		
Chambres et Jardin de Pierres (46)	136		
Chambres de la Croze (46)	137		
Côté Granges (46)	138		
Le Mas de la Pommeraie (46)	139		
La Cère (46)	140		
Mas d'Ambayrac (46)	141		
Lou Batistou (66)	142		
Domaine de la Borie Neuve (81)	143		
La Croix du Sud (81)	144		
La Ferme équestre du Puget (81)	145		
La Maison des Champs (81)	146		

 à  : critère de confort pour les chambres *Gîtes de France*®

Rendez-vous sur [www.wonderbox.fr](http://www.wonderbox.fr) pour découvrir tous nos nouveaux partenaires et obtenez leurs coordonnées en appelant le 01 73 02 02 32 (prix d'un appel local). Réservez au plus tôt pour avoir un large choix de dates.



# Le Château de la Borie Saulnier



## Champagnac-de-Belair (24)

Au cœur du Périgord Vert et à quelques minutes de Brantôme, ville d'art et d'histoire, se dresse Le Château de la Borie Saulnier. Cette magnifique demeure du XIII<sup>e</sup> siècle, qui fut jadis le témoin des guerres de religion, vous propose de passer un séjour authentique et féérique. Vous serez immanquablement charmés par ce Château, qui a su garder son âme avec ses chambres en nombre restreint, alliant confort et élégance et donnant sur un parc arboré.

### Votre programme



Pour 2 personnes

- Une nuit en chambre d'hôtes
- Un petit déjeuner



Votre privilège Wonderbox

- -5% sur la 2<sup>e</sup> nuit



### Informations pratiques



Labellisé Gîtes de France® 3 épis



Fermé : en janvier



Arrivée : à partir de 16h,  
départ avant 11h30



Animaux : admis sur demande



Sur place : espace fumeur, parking,  
piscine non couverte, bibliothèque  
et salon, parc de 5 ha, chèques vacances  
acceptés



À proximité : circuits de randonnées  
pédestres, canoë-kayak,  
pêche en rivière, grottes





## La Chapelle-Faucher (24)

Au cœur du Périgord vert, Tierchateau est entouré de forêts et de prairies : promesse de sérénité et de repos. La Famille Borloz vous accueillera dans leur ancienne ferme périgourdine, restaurée avec gout. Le sol en pisé du 1<sup>ère</sup> siècle ainsi que les murs de pierres garantissent l'authenticité de la demeure. Découvrez également la Dordogne, le département aux 1 000 châteaux, son parc naturel régional Périgord Limousin qui offre de jolies balades.

### Votre programme

-  Pour 2 personnes
- Une nuit en chambre d'hôtes
- Un petit déjeuner
- Un cadeau de départ : 2 bouteilles de vin



### Informations pratiques

-  Labellisé Gîtes de France® 3 épis
-  Arrivée : à partir de 17h, départ avant midi
-  Animaux : admis
-  Sur place : balade en pleine nature
-  À proximité : La grotte de Villars (5 km), St Jean de Cole (5 km), Château Puyguilhem Villars (5 km), Brantôme (15 km)

## 🌾 Aux trois Fontaines



### Eynesse (33)

Entre Saint-Émilion et Bergerac, Catherine vous accueille dans une maison de maître du XIX<sup>e</sup> siècle et ancienne propriété viticole. Vous profitez de l'une des cinq belles chambres et pourrez vous détendre au bord de la piscine. Le soir vous partagerez les spécialités dans une ambiance chaleureuse et conviviale.

### 📖 Votre programme



Pour 2 personnes

- Une nuit en chambre d'hôtes
- Un petit déjeuner



### Informations pratiques



Labellisé Gîtes de France® 3 épis



Arrivée : à partir de 18h, départ avant 11h



Animaux : admis (avec supplément)



Sur place : table d'hôtes, piscine, St Emilion



# 🌿 Château Le Souley



## Vertheuil-en-Médoc (33)

Jean-Pierre et Chris vous invitent dans leur maison de maître du XVII<sup>e</sup> siècle, entourée d'un parc arboré d'1,5 hectare. Leur Château, Le Souley, situé en Haut-Médoc, entre Pauillac et Saint-Estèphe, a pour prestigieux voisins les Châteaux Laffite et Mouton Rothschild et leurs vignes. Dans un dépaysement total, vous découvrirez les richesses de la région et la cuisine gourmande et généreuse de vos hôtes.

### 📖 Votre programme



#### Pour 2 personnes

- Un verre de bienvenue
- Une nuit en chambre d'hôtes
- Un petit déjeuner



#### Votre privilège Wonderbox

- -10% sur les nuits supplémentaires



### 📍 Informations pratiques



Labellisé *Gîtes de France*® 3 épis



Arrivée : vers 18h, départ vers 11h



Animaux : non admis



Sur place : tonnelle, hamacs, terrain de 2hectares, table d'hôtes sur réservation



À proximité : visite de Châteaux, dégustation de crus prestigieux, VTT, plage (25 min en voiture)



## Ruch (33)

Le Domaine de Blaignac, ancienne maison de vigneron à l'intérieur spacieux et raffiné et situé au cœur de l'Entre-deux-Mers, vous propose un cadre agréable et paisible pour votre séjour. Son grand jardin vous offre un magnifique point de vue sur les vignes environnantes. Le soir, sur réservation, vous pourrez partager la table d'hôtes et déguster une cuisine familiale et des vins de terroir.

 Votre programme

Pour 2 personnes

- Une nuit en chambre d'hôtes
- Un petit déjeuner

 Informations pratiques

-  Labellisé Gîtes de France® 3 épis
-  **Fermé** : du 15/12 au 31/12
-  **Arrivée** : entre 16h et 19h, départ avant 11h
-  **Accessible** aux personnes à mobilité réduite
-  **Animaux** : non admis
-  **Sur place** : piscine, espace lecture, cheminée, vélos, visites de chais et dégustation, stages de mosaïque
-  **À proximité** : golf (25 km), Château Rauzan, bastides de l'Entre-deux-Mers





## Cubnezais (33)

Martine et Jean Bernard vous accueillent dans leur maison bourgeoise du 19<sup>e</sup> siècle. L'accueil vous sera chaleureux et votre séjour sous le signe de la quiétude. Vous pourrez découvrir cette formidable région chargée d'histoire. Les spécialités culinaires de la région concluront se merveilleux séjour.

## 📖 Votre programme



### Pour 2 personnes

- Un verre de bienvenue
- Un cadeau de bienvenue : une bouteille de vin
- Une nuit en chambre d'hôtes
- Un petit-déjeuner



## 📄 Informations pratiques



Labellisé Gîtes de France® 3 épis



**Fermé :** du 30/11/2011 au 01/02/2011



**Arrivée :** à partir de 18h, départ avant 11h



**Animaux :** admis (sous condition)



**À proximité :** piscine (8 km), tennis (1 km), lac (15 km)



# La Cardabelle



## Samonac (33)

André et Marie-Noëlle ont acheté et rénové avec amour cette authentique maison girondine du début du XX<sup>e</sup> siècle. La salle d'accueil et les chambres sont aménagées dans les anciens chais avec vue sur la campagne, les vignes et bosquets avoisinants.

Vous serez séduits par la gentillesse et l'accueil qu'ils vous réserveront.

Vous aurez l'occasion de découvrir Blaye, citadelle inscrite au patrimoine mondial de l'UNESCO.

## 📖 Votre programme



**Pour 2 personnes**

- Une nuit en chambre d'hôtes
- Un petit déjeuner



**🎁 Votre privilège Wonderbox**

- -10% sur les nuits supplémentaires



## 📄 Informations pratiques



Labellisé *Gîtes de France*® 3 épis



**Fermé** : du 30/11 au 01/03



**Arrivée** : à partir de 17h, départ vers 10h



**Accessible** aux personnes à mobilité réduite



**Animaux** : non admis



**Sur place** : parking, terrasse, espace de lecture et de jeux



**À proximité** : citadelle de Blaye (10 km), Bourg-sur-Gironde : village ancien (4 km), randonnées dans les vignobles, visites de caves et maison des vins



## Sorde l'Abbaye (40)

Que rêver de mieux que ce prieuré du XVII<sup>e</sup> siècle amoureuxment restauré pour découvrir Sorde l'Abbaye, capitale préhistorique des Landes, village de caractère classé au patrimoine mondial de l'UNESCO ? À une demi-heure des plages de l'Atlantique, venez vous replonger dans l'histoire de la région, entre fouilles de sites gallo-romains, monastères et abbayes romanes. Une étape admirable sur la route de Saint-Jacques-de-Compostelle.

### 📖 Votre programme



#### Pour 2 personnes

- Une nuit en chambre d'hôtes
- Un petit déjeuner
- Corbeille de fruits en saison (plantation de kiwi au village)



#### 🎁 Votre privilège Wonderbox

- 10% au-delà de 3 nuits



### Informations pratiques



Labellisé Gîtes de France® 3 épis



**Fermé :** du 1<sup>er</sup> décembre 2010 au 28 février 2011



**Arrivée :** à partir de 17 h, départ avant midi



**Animaux :** admis avec supplément



**Sur place :** parking privé, terrasse



**À proximité :** golf, casino, thermes (10 km), Hossegor (40 km)

## Capcazal de Pachioü

### Mimbaste (40)

La maison Capcazal de Pachioü date du XVII<sup>e</sup> siècle et appartient à la même famille depuis quatre cent ans. Elle est restée une des rares authentiques maisons nobles de Chalosse. Le parc a conservé ses arbres séculaires et son bassin d'agrément et présente un jardin à l'anglaise et un à la française. L'intérieur est chaleureux avec ses boiseries, lits à baldaquin, meubles anciens et cheminées dans les chambres.



### 📖 Votre programme



#### Pour 2 personnes

- Une nuit en chambre d'hôtes
- Un petit déjeuner



#### 🎁 Votre privilège Wonderbox

- -10% sur les nuits supplémentaires



### Informations pratiques



Labellisé *Gîtes de France*® 3 épis



**Arrivée :** à partir de 17 h, départ avant midi



**Animaux :** admis



**Sur place :** parking, terrasse, vélo, possibilité de table d'hôtes sur réservation



**À proximité :** mer, montagne, pêche à la ligne, randonnées pédestres et cyclistes





## Montfort en Chalosse (40)

En plein cœur de la Chalosse, cette maison de charme du siècle dernier vous ouvre ses portes. Venez vous évader dans ce cadre enchanteur et profiter de la piscine qui domine les coteaux environnants. Goutez aux joies de la nature en vous promenant dans le parc arboré et découvrez les saveurs de la région à l'occasion d'un dîner en table d'hôtes orchestré par Corinne et son époux qui vous réservent un accueil chaleureux.

### Votre programme



**Pour 2 personnes**

- Une nuit en chambre d'hôtes
- Un petit déjeuner



### Informations pratiques

-  Labellisé Gîtes de France® 2 épis
-  **Arrivée :** à partir de 17 h, départ avant 11 h
-  **Animaux :** admis avec supplément
-  **Sur place :** tennis, ping-pong, piscine, prêt de vélos, accès internet
-  **À proximité :** canoë (4 km), club équestre (4 km), thermes (7 km), plages (45 km)

# 🌿 La Ferme Hondouan



## Biaudos (40)

À quelques minutes de Bayonne, Biarritz et des plages de la côte landaise, une chambre spacieuse vous attend et un accueil chaleureux vous est réservé. La cuisine régionale de Marie-Paule vous y enchantera. Des Landes au Pays Basque, c'est toujours la fête : la foire au jambon de Bayonne, la fête du gâteau basque, la fête du thon à Saint-Jean-de-Luz, la fête du piment à Espelette... À bientôt au pays de la bonne humeur et de la gastronomie!

## 📖 Votre programme



### Pour 2 personnes

- Une boisson de bienvenue
- Une nuit en chambre d'hôtes
- Un petit déjeuner
- Prêt de vélo

## 📄 Informations pratiques



Labellisé Gîtes de France® 3 épis

🕒 **Arrivée** : à partir de 18h, départ avant 11h

🏠 **Animaux** : non admis

📍 **Sur place** : parking privé, terrasse

🚗 **À proximité** : musée basque à Bayonne (15 km), musée de la mer à Biarritz (22 km), golf d'Hossegor (20 km)

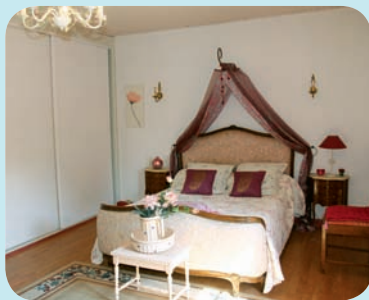



# 🌿 La Forge de Clermont



## Clermont (40)

Cette forge installée près de la ville daxoise de rugby et de Lourdes, vous ouvrira ses portes. Agnès et Guénahel, les maîtres de maison, sauront vous mettre à l'aise. Réchauffés en hiver auprès de la cheminée authentique, la convivialité sera de la partie. Dans un cadre champêtre vous serez au calme afin de découvrir les trésors de leurs voyages et profiter des richesses de leur petit Eden.

## 📖 Votre programme



Pour 2 personnes

- Une nuit en chambre d'hôtes
- Un petit déjeuner



Votre privilège Wonderbox

- -10% sur les nuits supplémentaires



## Informations pratiques



Labellisé Gîtes de France® 3 épis



Arrivée : entre 17h et 19h, départ vers midi



Animaux : non admis



Sur place : piscine, billard américain



À proximité : découverte du Petit Bayonne et du Pays Basque, musée de la faïence et des arts de la table, grottes d'Isturits, ski

# 🌿 La Palombière



## Linxe (40)

Venez vite découvrir ce fabuleux endroit, vous serez accueillis chez Nicole en toute convivialité. Vous séjournerez dans une authentique maison marense du XIX<sup>e</sup> siècle, où de charmantes chambres mansardées vous attendent. La forêt en automne vous séduira par ses odeurs et ses couleurs, que vous découvrirez en vélo, à pied ou à cheval.

La plage en hiver, vous émerveillera par sa pureté, ses étendues à perte de vue et ses dunes.

## 📖 Votre programme



### Pour 2 personnes

- Une nuit en chambre d'hôtes
- Un petit déjeuner



### Votre privilège Wonderbox

- Tarifs préférentiels pour les nuits supplémentaires (hors vacances scolaires et week-end)



## Informations pratiques



Labellisé Gîtes de France® 3 épis



Arrivée : à 18h, départ à midi



Animaux : non admis



Sur place : parking privé, salon avec télévision



À proximité : golf (15 km), Biarritz (80 km), Dax (30 km)



# 🌿 Maison Basta



## Orthevielle (40)

Située au carrefour des Landes et du pays basque, cette belle bâtisse du XVIII<sup>e</sup> siècle est un ancien relais pour les pèlerins de Saint-Jacques-de-Compostelle. Les propriétaires, qui ont entièrement rénové la maison, vous accueillent dans l'une de leurs quatre chambres d'hôtes décorées avec goût. Vous pourrez profiter du calme du site et de la belle piscine pour vous ressourcer. Des sentiers de randonnées attendent les plus sportifs.

## 📖 Votre programme

### 👤 Pour 2 personnes

- Un cocktail de bienvenue
- Une nuit en chambre d'hôtes
- Un petit déjeuner



## 📄 Informations pratiques

🌿 Labellisé Gîtes de France® 3 épis

📅 **Fermé** : du 15/12 au 30/01

🕒 **Arrivée** : à partir de 17 h, départ à 11 h

🐾 **Animaux** : non admis

🏠 **Sur place** : parking privé, terrasse, piscine, espace de lecture, vélos, jeux

🚗 **À proximité** : Sorde l'Abbaye et abbaye d'Arthous (7 km), marché traditionnel (mercredi matin) à Pryrehorade (7 km), mer (25 km), chemins de randonnées

# 🌿 Maison Narbay



## Saint-André-de-Seignanx (40)

Aux portes du Pays basque et de la Côte Atlantique, Sarah et Carl vous accueillent dans une demeure vieille de plus de deux cent ans, alliant authenticité et modernité. Un délicieux petit déjeuner, composé de confitures, pain brioché, yaourts faits maison, charcuterie et fromage, vous sera servi dans le grand séjour ouvert sur la terrasse, avant que vous ne partiez à la découverte du Pays basque, des Landes et des premières villes espagnoles.

### 📖 Votre programme



#### Pour 2 personnes

- Un cocktail de bienvenue
- Une nuit en chambre d'hôtes
- Un petit déjeuner



### 📄 Informations pratiques



Labellisé *Gîtes de France*® 3 épis



**Arrivée :** entre 17h et 19h, départ avant 11h



**Animaux :** non admis



**Sur place :** possibilité de dégustation d'assiette de pays et gâteau Basque « assiette Narbay » servie à la demande avec ¼ de vin et thé/café/infusion de 18h à 21h (sur réservation dimanche soir à jeudi soir inclus)



**À proximité :** le Pays Basque : Bayonne, La Bastide Clairence, Biarritz, Saint-Jean-de-Luz

# 🌿 La Ferme de Myriam



## Montayral (47)

Située dans le Lot-et-Garonne, aux confins de la vallée du Lot et du Quercy, cette charmante ferme du XVIII<sup>e</sup> siècle, a été entièrement restaurée. Myriam et Jean-Michel vous feront goûter au bonheur de la détente, du calme et du bien-être. À proximité de tous commerces et de nombreux attraits touristiques, vous pourrez, après une journée riche en découvertes, profiter du parc ombragé d'arbres centenaires ou de la piscine pour vous détendre.

## 📖 Votre programme



### Pour 2 personnes

- Une nuit en chambre d'hôtes
- Un petit déjeuner
- Collation



### Votre privilège Wonderbox

- Apéritif maison offert si restauration à la table d'hôtes



## 📍 Informations pratiques



Labellisé *Gîtes de France*® 3 épis de charme

🕒 **Arrivée** : à partir de 16h30 et jusqu'à 19h, départ pour 10h  
Taxe de séjour (en supplément)

🐾 **Animaux** : non admis

🏠 **Sur place** : possibilité de table d'hôtes (sur réservation), terrasse, piscine, pool-house, ping-pong

🚗 **À proximité** : bastides médiévales, Château de Bonaguil, circuit des vignobles, Walibi, en gabarre, randonnées, tennis, golf



## Chambres Iraty



### Saint-Jean-Pied-de-Port (64)

Louise et Denis vous accueillent dans leur ferme rénovée et vous invitent à séjourner dans des chambres de caractère. Un petit déjeuner savoureux vous attend dans un environnement calme et idyllique. Vous pourrez flâner dans le bourg de Saint-Jean-Pied-de-Port et découvrir la célèbre capitale de Basse Navarre. Venez découvrir un environnement naturel d'exception, un patrimoine unique ainsi que la gastronomie du terroir basque.

### Votre programme



#### Pour 2 personnes

- Une nuit en chambre d'hôtes
- Un petit déjeuner
- Un cadeau de bienvenue ou une visite chez un producteur local



#### Votre privilège Wonderbox

- -5% sur les nuits supplémentaires

### Informations pratiques



Labellisé *Gîtes de France*® 3 épis



**Arrivée :** à partir de 16h, départ vers 11h



**Animaux :** non admis



**Sur place :** parking privé, terrasse, salon de lecture, jardin



**À proximité :** randonnées, rafting, visite des bourgs de Saint-Jean-Pied-de-Port, musée des voies de Saint-Jacques-de-Compostelle





## Domaine de Compostelle



### Casteide-Candau (64)

Pèlerins, randonneurs ou vacanciers, le Domaine de Compostelle vous ouvre ses portes en plein cœur de la campagne béarnaise, à deux pas du GR65 qui relie le Puy-en-Velay à Saint-Jacques-de-Compostelle. Dans cette ancienne propriété agricole entourée de forêts et de coteaux verdoyants, Sylvie et Bernard vous proposent une escapade gourmande autour de la cuisine basco-béarnaise. Authenticité et dépaysement garantis !



### Votre programme



#### Pour 2 personnes

- Une nuit en chambre d'hôtes
- Un petit déjeuner



#### Votre privilège Wonderbox

- Un dîner pour 2 personnes offert pour tout séjour d'au moins 3 nuits



### Informations pratiques



Labellisé *Gîtes de France*® 3 épis



**Arrivée :** à partir de 17 h, départ à 10 h



**Animaux :** non admis



**Sur place :** piscine, bouldrome, Shiatsu, réflexologie, sophrologie (sur réservation)



**À proximité :** Château fortifié et village de Morlanne (1 km), Château et golfs de Pau (25 km), ferme et parc éducatifs (3 km), aéroport de Pau (20 km)

## Domaine de Silencenia

### Louhossoa (64)

Au cœur du Pays basque, entre mer et montagne, le Domaine de Silencenia vous accueille dans ses chambres aux couleurs pourpres avec lits à baldaquin. Charme et confort, vous trouverez surtout l'occasion de vous ressourcer avec des vues admirables sur le parc : trois hectares de verdure et une piscine pour les beaux jours... une escale idéale pour vivre au rythme du sud-ouest. Pour les amateurs, demandez à visiter la cave à vin !



### Votre programme



#### Pour 2 personnes

- Une nuit en chambre d'hôtes
- Un petit déjeuner



#### Votre privilège Wonderbox

- Tarif dégressif sur les nuits supplémentaires

### Informations pratiques



Labellisé Gîtes de France® 3 épis de charme



**Fermé** : de novembre à mi-février



**Arrivée** : à 17 h, départ à 11 h



**Animaux** : non admis



**Sur place** : piscine, terrain de pétanque, ping-pong, billard, parking privé, terrasse



**À proximité** : 10 golfs dans un rayon de 40 km, Biarritz (25 km)



# 🌿 Ferme Dagué



## Lasseube (64)

Pénétrez dans les dépendances d'une très belle ferme béarnaise du XVIII<sup>e</sup> siècle et accédez aux cinq chambres par une entrée indépendante. Site calme et authentique, vous serez séduits par la vue face aux Pyrénées et la petite cour carrée d'origine. Dans cette demeure, le charme opèrera grâce à une décoration alliant le bois et la pierre. Sur un parc de dix hectares, la ferme vous réservera un accueil chaleureux et un petit déjeuner copieux fait maison !

## 📖 Votre programme



Pour 2 personnes

- Une nuit en chambre d'hôtes de charme
- Un petit déjeuner



## 📍 Informations pratiques



Labellisé *Gîtes de France*® 3 épis de charme



**Fermé** : de novembre à fin avril



**Arrivée** : entre 17 h et 19 h, départ vers 11 h



**Animaux** : non admis



**Sur place** : parking privé, terrasse



**À proximité** : tennis, randonnées pédestres et équestres, maison des vins du Jurançon, Château de Pau, halte des pèlerins de Saint-Jacques-de-Compostelle





# Le Moulin de Bretagne

## Saint-Laurent-de-Bretagne (64)

Le Moulin de Bretagne, trait d'union entre mer et montagne, ville et campagne, se situe sur « la route des vins ». À mi-chemin entre Jurançon et Madiran, découvrez un lieu unique où tout est calme, plaisir et volupté. Chemin faisant, remontez le temps dans ce vieux moulin. À l'intérieur, fondus dans l'alchimie de la pierre et de l'eau, les chambres d'hôtes et le vaste séjour vous invitent à puiser aux sources d'une inspiration, d'abord la vôtre... Flânez et rêvez!



### Votre programme

#### Pour 2 personnes

- Un cadeau de bienvenue
- Une nuit en chambre d'hôtes
- Un petit déjeuner

### Informations pratiques

 Labellisé Gîtes de France® 3 épis

 Arrivée : à partir de 18h, départ vers midi

 Animaux : non admis

 Sur place : centre équestre, parcours de pêche, tir à l'arc, chemins de randonnées

 À proximité : ski, pétanque, pelote basque





# 🌿 Maison de l'Ousse



## Livron (64)

Situé entre Lourdes, Pau et Tarbes, aux portes des Pyrénées, Livron est un petit village où l'on trouve le calme propice au repos et à la détente. Ici, l'entrée de la vallée des Gaves vous ouvrira les portes vers le pic du midi de Bigorre. Anne vous proposera trois chambres spacieuses avec entrée indépendante. Le petit déjeuner vous sera servi dans la vaste cuisine avec vue sur le verger. Confitures, yaourts et pâtisseries maison sont au menu !

## 📖 Votre programme



### Pour 2 personnes

- Une nuit en chambre d'hôtes
- Un petit déjeuner
- Un assortiment de confitures maison



### Votre privilège Wonderbox

- -10% de réduction sur la nuit supplémentaire en semaine



## Informations pratiques



Labellisé *Gîtes de France*® 3 épis



**Arrivée :** à partir de 16h, départ vers 11h



**Animaux :** non admis



**Sur place :** parking privé, aire de pique-nique, salon de jardin, barbecue



**À proximité :** Lourdes, Gavarnie, Picdu midi, Grottes de Bétharram



# 🌿 Maison Etchartia



## Saint-Etienne-de-Baigorry (64)

Dans une grande ferme basque du XVII<sup>e</sup> siècle, au pied des montagnes entourées du vignoble d'Irouleguy, Jeanne vous accueille en amie dans sa belle maison d'hôtes traditionnelle. Le matin, un petit déjeuner copieux vous sera servi. Elle vous guidera pour découvrir les nombreuses activités aux alentours (randonnées, rafting, découverte du vignoble d'Irouleguy) ou les sites touristiques du Pays basque (Saint-Jean-Pied-de-Port, Biarritz, etc).

### 📖 Votre programme



#### Pour 2 personnes

- Une boisson à l'arrivée
- Une nuit en chambre d'hôtes
- Un petit déjeuner
- Un Axoa de veau maison offert (plat cuisiné basque)



#### Votre privilège Wonderbox

- -10% sur les nuits supplémentaires à partir de 4 nuits

### 📍 Informations pratiques



Labellisé *Gîtes de France*® 2 épis



**Fermé** : du 25/12 au 01/01



**Arrivée** : à partir de 17h, départ vers 11h



**Animaux** : non admis



**Sur place** : parking privé, terrasse, jardin, espace de lecture



**À proximité** : randonnées, rafting, découverte du vignoble d'Irouleguy et sites touristiques du Pays Basque



# 🌿 Maison Oyhanartia



## Larceveau (64)

Dans un cadre bucolique, la Maison Oyhanartia, authentique ferme navarraise restaurée, vous accueille pour un séjour dépaystant. Vous serez charmés par les chambres spacieuses et confortables qui donnent sur les montagnes et la campagne environnante et apprécierez au réveil un petit déjeuner copieux et varié. Une bibliothèque, avec une documentation variée sur le Pays basque, est à votre disposition pour préparer vos randonnées du week-end.

## 📖 Votre programme



### Pour 2 personnes

- Une nuit en chambre d'hôtes
- Un petit déjeuner



### Votre privilège Wonderbox

- Une nuit supplémentaire offerte pour tout séjour d'au moins 3 nuits (hors juillet/août)



## Informations pratiques



Labellisé *Gîtes de France*® 3 épis



Arrivée : vers 18h, départ vers 11h



Animaux : non admis



Sur place : parking, terrasse, bibliothèque



À proximité : citadelle de Saint-Jean-Pied-de-Port, parapente, rafting, randonnées

## 🌿 Maison Sabat



### Monein (64)

Dans une charmante demeure du XVIII<sup>e</sup> siècle, typiquement béarnaise, vous apprécierez la vue imprenable sur la chaîne des Pyrénées. Votre hôte vous propose une chambre au décor raffiné, avec salle de bain (baignoire et douche séparées, deux lavabos), un grand salon privatif et une entrée indépendante. La maison est située à un kilomètre du charmant village de Monein, haut-lieu du célèbre breuvage cher au cœur d'Henri IV, à savoir le Jurançon.

### 📖 Votre programme



#### Pour 2 personnes

- Une nuit en chambre d'hôtes
- Un petit déjeuner



#### Votre privilège Wonderbox

- -10% sur la 2<sup>e</sup> nuit



### 📍 Informations pratiques



Labellisé *Gîtes de France*® 3 épis de charme



**Arrivée :** à partir de 17 h, départ à 11 h



**Animaux :** non admis



**Sur place :** parking privé, terrasse, piscine, salon privatif



**À proximité :** Château de Pau, golf, visite de chais, à 1 h de la montagne, des côtes basque et landaises et de l'Espagne



## Neuic (19)

Belle demeure du 18<sup>e</sup> siècle, autrefois pavillon de chasse, maison de caractère typiquement corrézienne. Dans une grande propriété, Chaumeil se situe au cœur d'une des plus belles réserves naturelles de la région. Tout autour de la maison vous pourrez vous promener dans le jardin et les sous-bois, un havre de paix vert et fleuri où il n'est pas rare de rencontrer des biches et des cerfs.



### Votre programme



**Pour 2 personnes**

- Un verre de bienvenue
- Une nuit en chambre d'hôtes
- Un petit déjeuner

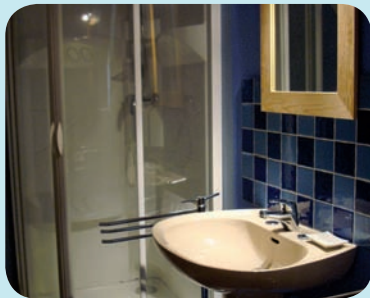

### Informations pratiques



Labellisé *Gîtes de France*® 3 épis



**Fermé** : du 20/12 au 30/12



**Arrivée** : à partir 17h l'hiver et 18h l'été, départ avant 10h30



**Animaux** : admis



**Sur place** : table d'hôtes sur réservation, promenade



# Domaine du Vidal



## Camps (19)

Aux confins de trois régions, Limousin, Aveyron, Quercy, et à proximité de la vallée de la Dordogne, de Rocamadour, Padirac, Collonges-la-Rouge, Salers, vos hôtes vous accueillent dans une maison entièrement rénovée du XVII<sup>e</sup> siècle où vous profiterez de chambres climatisées avec salles d'eau privatives. Au village, de nombreuses activités s'offrent à vous : pêche, baignade, randonnée, équitation, cueillette des champignons...

## 📖 Votre programme



Pour 2 personnes

- Un verre de bienvenue
- Une nuit en chambre d'hôtes
- Un petit déjeuner

## 📄 Informations pratiques



Labellisé Gîtes de France® 3 épis

🕒 **Arrivée** : à partir de 16h, départ avant 11h

🐾 **Animaux** : admis avec supplément

🏠 **Sur place** : parking privé, terrasse, espace lecture, salon avec billard

🚗 **À proximité** : golf (25 km), Châteaux





## Varetz (19)

Odette et Francis seront heureux de vous accueillir dans leur superbe demeure contemporaine, au carrefour du Lot et de la Dordogne. Cette maison d'hôtes dispose de cinq chambres climatisées et confortables, avec une connexion Internet. La cuisine moderne donne vue sur le salon et la salle à manger qui s'ouvrent sur une grande terrasse d'été. Vous pourrez également vous relaxer autour de la piscine et déguster leur cuisine qui valorise les richesses du terroir.

### 📖 Votre programme



Pour 2 personnes

- Une nuit en chambre d'hôtes
- Un petit déjeuner

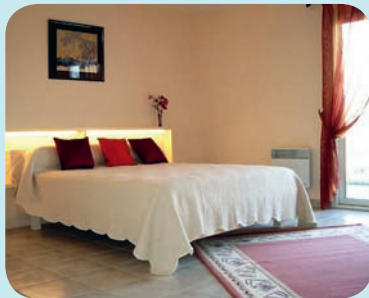

### 📍 Informations pratiques

🏠 Labellisé *Gîtes de France*® 4 épis

🕒 **Arrivée** : à partir de 18h, départ avant 10h

♿ **Accessible** aux personnes à mobilité réduite

🐾 **Animaux** : admis

🏠 **Sur place** : piscine, terrain de pétanque, tennis de table, randonnées

🚗 **À proximité** : Château Haute Fort, musée de Brive (10km), Roquamadour (40km), Pompadour et son Château (20km)

## ☼☼☼ La Soleillade



### Monceaux-sur-Dordogne (19)

Au cœur du pays vert, nichée dans les méandres de la Dordogne, découvrez La Soleillade, authentique maison corrézienne. Quatre chambres de charme, avec entrée indépendante, balcon, salle de bain et WC privatifs sont à votre disposition. Une ferme auberge, située à 600 m, vous fera déguster les plats du terroir. À proximité, vous profiterez des randonnées, canoë, baignades et visites des plus beaux villages de France, ainsi que de Padirac ou Rocamadour.

### 📖 Votre programme



#### Pour 2 personnes

- Une nuit en chambre d'hôtes
- Un petit déjeuner
- Apéritif maison



#### Votre privilège Wonderbox

- Réduction pour une nuit supplémentaire

### 📍 Informations pratiques



Labellisé Gîtes de France® 3 épis



**Arrivée :** à partir de 17h, départ avant 10h30



**Animaux :** admis



**Sur place :** jardin, terrasse, coin lecture et TV, parking privé



**À proximité :** Collonges-la-Rouge (20 km), gouffre de Padirac (40 km), rivière, canoë



# Manoir Lascaux



## Objat (19)

Cette maison d'hôtes du XIX<sup>e</sup> siècle rénovée vous accueillera chaleureusement. Située dans une ville réputée dynamique avec son grand marché du dimanche, elle vous permettra de profiter de la douceur de vivre et de passer un agréable séjour dans des chambres décorées avec goût. Vous apprécierez la gastronomie régionale et le petit déjeuner copieux qui vous sera servi dans la véranda ou sur la terrasse avant de partir à la découverte des richesses de la région.

## 📖 Votre programme



**Pour 2 personnes**

- Verre de bienvenue
- Une nuit dans un manoir
- Un petit déjeuner



**Votre privilège Wonderbox**

- - 10% sur les nuits supplémentaires



## Informations pratiques



Labellisé *Gîtes de France*® 3 épis



**Arrivée** : à partir de 16h, départ avant 11h



**Animaux** : admis



**Sur place** : restaurants (accessibles à pied)



**À proximité** : Centre aquarécitatif (1 km), plan d'eau (25 km), acrobbranche (30 km)





## Croze (23)

Aux Portes du Plateau de Millevaches, Carmen et Jean-Louis sont heureux de vous accueillir dans leur maison traditionnelle Creusoise La Provence, proche de la rivière 'La Creuse', et à quelques pas de Felletin (Berceau de la Tapisserie) et d'Aubuson (Capitale de la Tapisserie). Ils vous proposent leur table d'hôtes faite d'une cuisine régionale et provençale et un jardin aménagé. Le calme et la volupté sont les maîtres mots.

### 📖 Votre programme



**Pour 2 personnes**

- Apéritif
- Une nuit en chambre d'hôtes
- Un petit déjeuner
- Œuf de la ferme



### Informations pratiques

- 🌿 Labellisé *Gîtes de France*® 3 épis
- 🕒 **Arrivée** : à partir de 17h, départ à 12h
- 🏠 **Animaux** : admis
- 📍 **Sur place** : table d'hôtes, parc
- 🚗 **À proximité** : Equitation (5 km), piscine (5 km), tapisserie de Abusson (15 km)





# Le Moulin de Teiteix



## Saint-Avit-de-Tardes (23)

Yvette et Louis vous accueillent dans leur ancien moulin du XIX<sup>e</sup> siècle, entièrement restauré, où vous attendent quatre belles chambres aux ambiances toutes différentes. Vous profiterez du charme de la maison, avec ses poutres et ses pierres apparentes, et du magnifique jardin. Vous pourrez, si vous le souhaitez, pêcher la truite sur les bords de la Tardes, qui borde la propriété, entre bois et pâturages. Excellent week-end dans la Creuse!

### Votre programme



Pour 2 personnes

- Une nuit en chambre d'hôtes
- Un petit déjeuner





### Informations pratiques

 Labellisé *Gîtes de France*® 4 épis

 **Arrivée** : à partir de 17 h, départ vers 11 h

 **Animaux** : non admis

 **Sur place** : parking, terrasse, salon de lecture, pêche en rivière, possibilité de table d'hôtes

 **À proximité** : sentiers de randonnée, musée de la tapisserie à Aubusson, région des lacs (25 km), plateau des Mille Vaches (15 km)

# Chambres d'hôtes à Nouic



## Nouic (87)

Venez profiter d'une charmante maison de campagne traditionnelle du Limousin construite avec les pierres de la grange du 17<sup>e</sup> siècle offrant chambres spacieuses, au calme. Trois chambres à louer, toutes avec salle de bain indépendante, meublée avec des meubles en chêne traditionnel, équipement pour faire du thé et du café, télévision ainsi que le chauffage central pour votre confort tout au long de l'année.

## 📖 Votre programme



### Pour 2 personnes

- Un verre de bienvenue
- Une nuit en chambre d'hôtes
- Un petit déjeuner



## 📄 Informations pratiques



Labellisé Gîtes de France® 3 épis

🕒 **Arrivée** : à partir de 16h, départ avant 11h

🏠 **Animaux** : non admis

🏊 **Sur place** : piscine

🚗 **À proximité** : golf (2 km), randonnée (1 km), Oradours/ Gland (20 km), Montrol Senard (2 km)

# Château de Saint-Antoine

Bonnac-la-Côte (87)

Le Château de Saint-Antoine vous propose de séjourner dans l'une de ses cinq chambres d'hôtes, spacieuses et lumineuses. Vous pourrez profiter du cadre exceptionnel pour vous ressourcer, soit dans le magnifique parc arboré, jalonné d'essences rares et exotiques, soit dans le somptueux salon du XVIII<sup>e</sup> siècle à l'ambiance feutrée. La proximité immédiate de Limoges permet de visiter cette jolie ville d'origine gallo-romaine, lors d'un court séjour.

## 📖 Votre programme



Pour 2 personnes

- Une nuit en chambre d'hôtes
- Un petit déjeuner



🎁 **Votre privilège Wonderbox**

- Réduction sur la nuit supplémentaire

## 📄 Informations pratiques



Labellisé Gîtes de France® 3 épis



🕒 **Arrivée** : entre 10h et 21h, départ avant 14h



🐾 **Animaux** : admis



🏠 **Sur place** : salle de location pour mariage



🚗 **À proximité** : équitation, voile, randonnées



# 🌿 Clos Gigondas



## Isle (87)

À quelques kilomètres de Limoges, dans une ferme limousine du XVII<sup>e</sup> siècle, qui a servi de pressoir à pommes et de séchoir à tabac, les propriétaires ont aménagé quatre jolies chambres d'inspiration médiévale. Le matin, aux beaux jours, vous profiterez de la terrasse extérieure pour prendre un petit déjeuner copieux et savoureux. Vous profiterez alors d'une vue magnifique sur la nature environnante et pourrez vous reposer en toute quiétude.

## 📖 Votre programme



**Pour 2 personnes**

- Une nuit en chambre d'hôtes
- Un petit déjeuner



**Votre privilège Wonderbox**

- -10% sur les nuits supplémentaires



## Informations pratiques



Labellisé *Gîtes de France*® 3 épis



**Arrivée :** vers 18h, départ vers 11h



**Animaux :** non admis



**Sur place :** parking, terrasse, piscine privée, barbecue dans jardin aménagé, possibilité de repas sur commande 24h à l'avance (limousins ou végétariens)



**À proximité :** visite de Limoges et de son musée de la porcelaine, vélorail, parcours dans les arbres, nombreuses promenades







## Chambres d'hôtes Laumel



### Villeneuve-d'Aveyron (12)

À Laumel, située près de la bastide médiévale de Villeneuve, Martine et Jean-Pierre vous accueilleront dans leur maison traditionnelle aveyronnaise. Le parc arboré et sa piscine vous inviteront à vous détendre. Cette étape est idéale pour les randonneurs mais aussi pour ceux qui souhaitent sillonner le département de l'Aveyron ou celui du Lot! Le matin venu, vous dégusterez un succulent petit déjeuner « maison ».



### Votre programme



#### Pour 2 personnes

- Une nuit en chambre d'hôtes
- Un petit déjeuner
- Dégustation d'un produit local



### Informations pratiques



Labellisé *Gîtes de France*® 3 épis



**Arrivée :** à partir de 17 h, départ à 11 h



**Animaux :** non admis



**Sur place :** parking privé, terrasse, piscine, parc d'1 hectare, chemin de randonnées



**À proximité :** grottes préhistoriques (5 km), musée (1 km), bastide (1 km), église (1 km)



# Chambres d'hôtes du Martinou



## Le Cayrol (12)

Situé entre Aubrac et la vallée du Lot, cette maison de charme vous ouvre ses portes pour un séjour très agréable. Le Martinou, tout proche du petit village d'Anglars jouxtant une exploitation bovine, abrite 2 confortables chambres. Après une nuit reposante, vous dégusterez un petit déjeuner à base de produits « faits maison ». Après une journée riche en découverte, vous profiterez d'un dîner convivial préparé avec des produits du potager ou locaux.

## 📖 Votre programme



### Pour 2 personnes

- Un verre de bienvenue
- Une nuit en chambre d'hôtes
- Un petit déjeuner



### Votre privilège Wonderbox

- - 5% sur les nuits à partir de la 3<sup>e</sup>

## 📍 Informations pratiques



Labellisé Gîtes de France® 3 épis



**Arrivée :** à partir de 18h, départ avant 11 h 30



**Animaux :** non admis



**Sur place :** espace de lecture, cheminée, barbecue, jardins clos, parking privé, terrasse.



**À proximité :** piscine découverte (12 km), baignade (15 km), golf (21 km)



## 🌿 La Bastide



### Colombies (12)

Située dans le triangle Toulouse/Montpellier/Clermont-Ferrand, la maison de La Bastide vous attend au pays des cent vallées, en Aveyron. Cette jolie région (à 700 m d'altitude) est idéale pour la détente en toute saison. Marie-Claude et Bernard vous guideront vers la découverte de leur pays : beaux villages de pierre, paysages variés, Châteaux forts, musées ou encore artisans, et vous inviteront à goûter à la délicieuse gastronomie aveyronnaise.

### 📖 Votre programme



**Pour 2 personnes**

- Pot de bienvenue
- Une nuit en chambre d'hôtes
- Un petit déjeuner



**Votre privilège Wonderbox**

- -10% sur les séjours de plus de 3 nuits



### 📍 Informations pratiques



Labellisé *Gîtes de France*® 3 épis



**Arrivée :** à partir de 17 h, départ avant 11 h



**Animaux :** non admis



**Sur place :** parking privé, terrasse, visite de la ferme, randonnées pédestres et cyclistes



**À proximité :** 4 des Plus Beaux Villages de France, les gorges du Tarn, musée Toulouse-Lautrec à Albi, coutellerie de Laguiole

# Moulin de l'Anglade



## Sainte-Geneviève-sur-Argence (12)

Situé au cœur d'un petit village à 800m d'altitude, cet ancien moulin a été restauré dans le respect des traditions. Après avoir passé votre nuit dans une chambre alliant confort et bien-être, vos hôtes apporteront un soin tout particulier à vous régaler le matin au petit déjeuner avec des viennoiseries et confitures faites maison. Les chambres ont chacune un accès indépendant par le jardin fleuri. Le moulin est l'endroit idéal pour se ressourcer en profitant du calme, de la rivière et de la nature.

### Votre programme



#### Pour 2 personnes

- Une nuit en chambre d'hôtes
- Un petit déjeuner



#### Votre privilège Wonderbox

- -10% à partir de la 3<sup>e</sup> nuit

### Informations pratiques



Labellisé Gîtes de France® 3 épis



Arrivée : entre 17h, départ à 11h



Animaux : admis



Sur place : parking privé, terrasse, parc ombragé au bord de l'eau



À proximité : plan d'eau, centre équestre, randonnées pédestres au village, centre de remise en forme (25km)



## Encatello

### L'Isle-en-Dodon (31)

À 3 km du village, sur un terrain arboré, ces chambres d'hôtes prennent place à côté de l'habitation des propriétaires où sont servis les petits déjeuners et les repas en table d'hôtes. Vous pourrez vous relaxer grâce au salon privatif de détente aux visiteurs et faire connaissance avec les animaux de la ferme. Découvrez la Haute-Garonne ses sites sauvages et ses nombreuses activités.



### Votre programme



#### Pour 2 personnes

- Une nuit en chambre d'hôtes
- Un petit déjeuner
- Un cadeau de départ :  
une bouteille de vin de la région,  
une boîte de rilette de canard



### Informations pratiques

- ✂ Labellisé *Gîtes de France*® 2 épis
- 🕒 **Arrivée** : à partir de 15h, départ avant 10h
- 🐾 **Animaux** : non admis
- 🏠 **Sur place** : parking privé, animaux de la ferme, randonnée, prêt de vélos, accès internet
- 🚗 **À proximité** : canoë (2km), tennis, pêche, piscine

# 🌿 Au Moulin d'Encor



## Seysses Saves (32)

Situé aux Portes des Coteaux de Gascogne, le Moulin d'Encor vous accueille à Seysses Savès qui est à la fois encré dans la campagne gasconne. La Table d'hôtes vous fera parcourir la gastronomie Gasconne qui fait la renommée de la région. Cette exploitation familiale agricole céréalière est bordée de champs et de bosquets, ce qui vous assurera tranquillité, sérénité et en montant sur la colline vous pourrez même voir les Pyrénées par beau temps.

## 📖 Votre programme



Pour 2 personnes

- Verre de bienvenue
- Une nuit en chambre d'hôtes
- Un petit déjeuner

## 📄 Informations pratiques



Labellisé Gîtes de France® 3 épis



Fermé : du 25/12 au 26/12



Arrivée : à partir de 18h, départ avant 10h



Animaux : non admis



Sur place : confection de plats et de foie gras, pêche



À proximité : château (9 km), musée (12 km), randonnée (2 km), équitation (7 km)

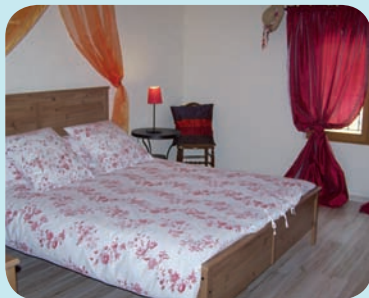
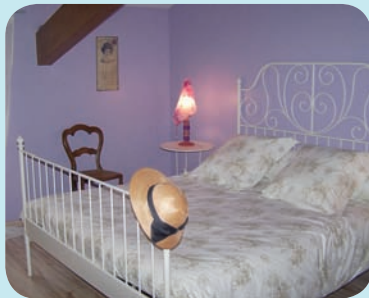



## 🌿 Au Petit Bernerot



### Eauze (32)

En pleine campagne, entre les vignes du fameux Domaine du Tariquet, à quelques kilomètres de la capitale de l'Armagnac, Eauze vous offre confort et tranquillité dans un cadre champêtre sans égal. La maison d'hôtes, située sur 11 hectares de prairies, bois et parc, est une fermette datant du XIX<sup>e</sup> siècle. Pour votre tranquillité et votre indépendance, les chambres sont situées dans un bâtiment à quelques mètres de la fermette.

### 📖 Votre programme



**Pour 2 personnes**

- Une nuit en chambre d'hôtes
- Un petit déjeuner



**Votre privilège Wonderbox**

- Un repas offert la 3<sup>e</sup> nuit



### 📄 Informations pratiques



Labellisé *Gîtes de France*® 3 épis



**Arrivée** : à partir de 16h, départ à 11h



**Accessible** aux personnes à mobilité réduite



**Animaux** : admis



**Sur place** : piscine, terrasse



**À proximité** : musée (5 km), golf (6 km), bastides (14 km)

# 🌿 La Ferme des Étoiles



## Mauroux (32)

Cette typique demeure gasconne est située au cœur du Gers, dans un pays de vallons verdoyants qui lui ont valu le surnom de « Toscane française ». Votre regard portera sur la majestueuse chaîne des Pyrénées, dominée par le pic du Midi. Cette ferme propose également des soirées d'observation et des séjours « découverte des étoiles ». Si vous choisissez d'y dîner, des spécialités gersoises vous seront servies à la table d'hôtes.

## 📖 Votre programme



Pour 2 personnes

- Une nuit en chambre d'hôtes
- Un petit déjeuner



## 📄 Informations pratiques



Labellisé Gîtes de France® 3 épis



**Fermé** : du 01/11 au 01/04



**Arrivée** : à partir de 19h, départ vers 11 h



**Animaux** : non admis



**Sur place** : parking privé, piscine, planétarium, grand parc arboré, possibilité de table d'hôtes



**À proximité** : musée du miel de Gramont, musée de l'école à Saint-Clar, Château de Gramont



## Bérault (32)

Florence et David vous accueillent dans leur propriété de quatre hectares au coeur de la campagne gersoise, près de Condom, où vous apprécierez le confort, le calme et la piscine à votre disposition. Vous logerez dans une des cinq chambres décorées avec goût et originalité, et disposant d'une salle de bain et de sanitaires privés. Après une journée riche en découvertes, vous pourrez goûter une cuisine régionale traditionnelle autour d'une table conviviale (sur réservation).

### Votre programme



#### Pour 2 personnes

- Un apéritif de bienvenue
- Une nuit en chambre d'hôtes
- Un petit déjeuner



### Informations pratiques



Labellisé *Gîtes de France*® 3 épis



**Arrivée** : à partir de 16h, départ avant midi



**Accessible** aux personnes à mobilité réduite



**Animaux** : admis (avec supplément)



**Sur place** : aire de jeux, piscine, vélos, activités artisanales (textiles et bois), possibilité d'accueil de groupe et de table d'hôtes



**À proximité** : centre équestre et thermes, musée d'art naïf du village, Châteaux de Cassaigne et de Mons

## ☆☆☆☆ Chambres et Jardin de Pierres



### Espédaillac (46)

Au cœur du parc naturel des Causses du Quercy, découvrez une demeure de caractère sous les étoiles. Pierre et Jessy vous accueillent dans un lieu emprunt à la rêverie là où les étoiles s'illuminent! Nous sommes dans le « Triangle Noir », propice à l'observation du ciel le plus pur de France. Venez séjourner dans notre propriété, vous apprécierez la décoration, la cuisine généreuse aux saveurs de produits du terroir de grandes qualités, et l'assurance de notre meilleur accueil.

### Votre programme



Pour 2 personnes

- Une nuit en chambre d'hôtes
- Un petit déjeuner

### Informations pratiques

☆☆☆☆ Labellisé *Gîtes de France*® 4 épis

 **Arrivée :** à partir de 17 h, départ avant 11 h

 **Animaux :** non admis

 **Sur place :** piscine, boulodrome, ping-pong, sentiers de randonnée, TV dans chaque chambre Wifi gratuit

 **À proximité :** Rocamadour (25 km), Vallée du Célé (10 km), Gouffre de Padirac (25 km), musée Champollion Figeac (25 km)





# Chambres de la Croze



## Gramat (46)

Les Chambres de la Croze tiennent leur nom de la particularité de leur parc : c'est une doline, un jardin de plus d'un hectare aménagé en terrasse avec des murs en pierres sèches dans le style typique lotois. Situé en centre-ville, le domaine bénéficie pourtant d'un microcosme où règnent calme, silence et verdure.

Aux premiers rayons de soleil, vous dégusterez un petit déjeuner généreux sur la terrasse.

## 📖 Votre programme



### Pour 2 personnes

- Un apéritif de bienvenue
- Une nuit en chambre d'hôtes
- Un petit déjeuner



## 📄 Informations pratiques



Labellisé *Gîtes de France*® 3 épis



**Fermé** : du 15/12 au 15/01



**Arrivée** : vers 16h, départ avant midi



**Animaux** : non admis



**Sur place** : piscine couverte, terrain de jeux, pétanque



**À proximité** : tennis, centre aquatique, Rocamadour, villages historiques classés, randonnées





## Carnac Rouffiac (46)

C'est une ancienne grange en pierres que Martine et Michel vous accueillent. Côté Granges se situe dans le Quercy Blanc au cœur du vignoble de Cahors et c'est un passionné que votre hôte vous parlera du « Vin Noir ». La journée vous pourrez vous prélasser au bord de la piscine en profitant du paysage ou découvrir le Lot et ses nombreux grands sites.

### 📖 Votre programme



**Pour 2 personnes**

- Apéritif
- Une nuit en chambre d'hôtes
- Un petit déjeuner



**Votre privilège Wonderbox**

- - 10% de réduction sur la nuit supplémentaire hors haute saison



### Informations pratiques



Labellisé *Gîtes de France*® 3 épis



**Fermé** : du 30/11 au 28/02



**Arrivée** : à partir de 17 h, départ à 11 h



**Animaux** : non admis



**Sur place** : visite accompagnée chez vigneron, balade/rando accompagnées (si disponible), table d'hôtes, piscine



**À proximité** : tennis (2 km), St Cirq Lapopie (45 km), Rocamadour (70 km)



# Le Mas de la Pommeraië



## Saint-Gery (46)

À deux pas de Saint-Cirq-Lapopie retrouvez l'atmosphère authentique de cette ferme familiale du XVIII<sup>e</sup> siècle rénovée. Situées dans la Vallée du Lot, les chambres bénéficient d'une vue sur le jardin dans un environnement calme et sauvage et constituent une halte reposante non loin du chemin de Saint-Jacques-de-Compostelle.

Danièle et Marc pourront vous proposer des spécialités quercynoises autour de la table d'hôte.

## 📖 Votre programme



### Pour 2 personnes

- Un apéritif de bienvenue
- Une nuit en chambre d'hôtes
- Un petit déjeuner



### Votre privilège Wonderbox

- Pour une nuit supplémentaire : une bouteille de Cahors



## 📄 Informations pratiques



Labellisé *Gîtes de France*® 3 épis de charme



**Notez bien :** Taxe de séjour à régler (de mai à fin septembre)



**Fermé :** du 1<sup>er</sup> novembre au 18 mars



**Arrivée :** entre 16h et 19h, départ avant 11h



**Animaux :** non admis



**Sur place :** parking privé, piscine, salon de jardin, cheminée, table d'hôtes sur réservation



**À proximité :** grottes de Pech Merle, village classé Saint-Cirq-Lapopie, Château de Cénevières (tout dans un rayon de 10 km), Cahors (23 km)



## Laval-de-Cère (46)

Maryse et Patrick vous accueillent au coeur d'un petit village au confins de la Corrèze, du Cantal et de la vallée de la Dordogne. Dans cette grande maison de caractère, un séjour enchanteur de détente et de gourmandise vous attend. Ici, prenez le temps de faire une pause et laissez-vous guider au coeur des sites les plus célèbres. Le soir venu, vous vous régalez autour d'une table régionale gourmande et savoureuse.

### 📖 Votre programme



**Pour 2 personnes**

- Une nuit en chambre d'hôtes
- Un petit déjeuner



**Votre privilège Wonderbox**

- - 10% de réduction sur la nuit supplémentaire



### Informations pratiques



Labellisé *Gîtes de France*® 3 épis



**Fermé** : du 15/12 au 01/04



**Arrivée** : à partir de 16h, départ à 10h



**Animaux** : admis



**Sur place** : parking, terrasse, accès internet, piscine, bibliothèque, vélos



**À proximité** : golf, plus beaux villages de France, musées et châteaux, randonnées



## 🌿 Mas d'Ambayrac



### Promilhanes (46)

Venez découvrir cette charmante petite ferme quercynoise du XVII<sup>e</sup> siècle, qui vous enchantera par son cadre préservé et verdoyant. Ce mas, achevé en 1774, vous propose un séjour où le repos ainsi que les beautés du Causse vous seront dévoilés. Et si le cœur vous en dit, vous pourrez déguster une succulente cuisine préparée avec soin par les maîtres de maison.

### 📖 Votre programme



Pour 2 personnes

- Une nuit en chambre d'hôtes
- Un petit déjeuner
- Apéritif et charcuterie maison



### 📄 Informations pratiques



Labellisé Gîtes de France® 3 épis



Arrivée : à partir de 16h, départ à 10h



Animaux : non admis



Sur place : parking privé, piscine couverte, terrain de pétanque, visite de la ferme, possibilité de table d'hôtes



À proximité : Saint-Cirq-Lapopie, grottes du Pech-Merle, gorges de l'Aveyron



## Juillan (65)

Un beau corps de ferme bigourdan de 1823 entièrement rénové vous attend dans le vieux village. Nathalie et Patrick vous accueillent pour séjourner dans leurs chambres d'hôtes spacieuses. Un endroit reposant où les hôtes se retrouveront avec plaisir dans l'immense pièce principale pour le petit déjeuner, avec jus de fruits fraîchement pressés, de confitures et pâtisseries maison. N'oubliez pas le jacuzzi pour compléter la détente.

## 📖 Votre programme



### Pour 2 personnes

- Cocktail dans un restaurant local
- Une nuit en chambre d'hôtes
- Un petit déjeuner
- Boisson chaude ou rafraîchissement selon la saison

## 📍 Informations pratiques



Labellisé Gîtes de France® 3 épis



**Fermé :** du 01/11 au 15/03



**Arrivée :** à partir de 17 h, départ avant midi



**Animaux :** non admis



**Sur place :** jacuzzi extérieur de mai à octobre, terrasse, parking privé



**À proximité :** cité mariale et Château de Lourdes (13 km), montagne, important patrimoine religieux, culturel et historique, haras national de Tarbes (4 km)





# Domaine de la Borie Neuve



## Bellegarde (81)

À 10 minutes d'Albi, découvrez cette belle propriété tarnaise avec piscine dans un jardin vallonné aux arbres centenaires. Une ancienne ferme réhabilitée en maison d'hôtes tout confort qui a su conserver son charme d'antan avec sa cheminée en pierre, son four à pain et son vieux puits. Vous apprécierez la décoration personnalisée des chambres, l'ambiance conviviale et décontractée et l'accueil chaleureux de ces lieux au caractère champêtre.

## 📖 Votre programme



### Pour 2 personnes

- Une nuit en chambre d'hôtes
- Un petit déjeuner



### Votre privilège Wonderbox

- 10% à partir de la 3<sup>e</sup> nuit

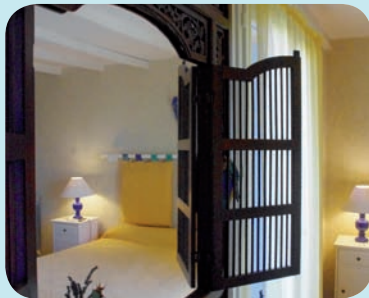

## 📄 Informations pratiques



Labellisé Gîtes de France® 3 épis



**Arrivée :** à partir de 17 h, départ avant 11 h



**Animaux :** non admis



**Sur place :** piscine, jeux, bibliothèque, parking privé



**À proximité :** Albi, cathédrale, musées (10 km), Toulouse (70 km)

## 🌿 La Croix du Sud

### Castelnau-de-Montmiral (81)

Ancienne étape des chemins de Saint-Jacques-de-Compostelle à l'orée de la forêt de la Grésigne sur le circuit des bastides, la Croix du Sud est idéalement située au milieu des vignobles de Gaillac, à deux pas du village de Castelnau de Montmiral. Vous y trouverez quatre chambres spacieuses et confortables avec vue sur le village et la campagne. Hospitalité et convivialité sont au rendez-vous pour un séjour en amoureux ou en famille.



### 📖 Votre programme



#### Pour 2 personnes

- Une nuit en chambre d'hôtes
- Un petit déjeuner



#### Votre privilège Wonderbox

- - 5% sur les nuits supplémentaires



### Informations pratiques



Labellisé Gîtes de France® 3 épis



**Fermé :** du 1<sup>er</sup> décembre au 1<sup>er</sup> mars



**Arrivée :** à partir de 17 h, départ avant midi



**Animaux :** non admis



**Sur place :** piscine, espace de lecture et de jeux, parking privé, terrasse



**À proximité :** circuit des bastides albigeoises, cathédrale d'Albi (25 km), golf (20 km), base de loisirs (4 km)

# La Ferme équestre du Puget



## Curvalle (81)

La Ferme équestre du Puget se situe dans une vallée boisée près du Tarn, riche en sentiers frais et ombragés entre châtaigneraies et ruisseaux. Anne et Stéphane vous accueillent dans leur beau gîte en pierre et vous feront découvrir leurs chevaux, poneys et chèvres qui vivent ici en parfaite harmonie. Les passionnés d'équitation apprécieront cette adresse conviviale et le cadre exceptionnel qui s'offrira à eux lors de ce séjour inoubliable.

## 📖 Votre programme



### Pour 2 personnes

- Un apéritif
- Une nuit en chambre d'hôtes (draps non fournis, location possible)
- Un petit déjeuner



## 📄 Informations pratiques

- 🏡 Labellisé Gîtes de France 2 épis
- 📅 **Fermé** : du 01/12 au 15/03
- 🕒 **Arrivée** : à partir de 16h, départ avant 10h
- 🐾 **Animaux** : non admis
- 🏠 **Sur place** : parking, promenade à cheval, location de poney, sentiers pédestres, ferme équestre
- 🚗 **À proximité** : pêche, canoë (6 km), les Monts d'Alban (15 km), Château (15 km), artisans d'arts (15 km)

# La Maison des Champs

## Loubers (81)

Venez passer une soirée à la campagne, au coin du feu l'hiver, sous les chênes centenaires l'été, dans un petit village aux pierres blanches. Au calme dans cette ferme, vous aurez tout loisir de méditer sur les paroles d'Albert Camus : « Le voyageur qui, de la terrasse de Cordes, regarde la nuit d'été sait ainsi qu'il n'a pas besoin d'aller plus loin et que, s'il veut, la beauté ici, jour après jour, l'enlèvera à toute solitude ».



## Votre programme



### Pour 2 personnes



- Une nuit en chambre d'hôtes
- Un petit déjeuner



### Votre privilège Wonderbox

- -10% (en dehors des périodes scolaires) sur les nuits supplémentaires

## Informations pratiques

-  Labellisé *Gîtes de France* 2 épis
-  **Notez bien** : se renseigner pour les périodes de fermeture
-  **Arrivée** : à partir de 17 h, départ avant midi
-  **Animaux** : non admis
-  **Sur place** : espace de lecture, terrasse, parking privé
-  **À proximité** : musée de Cayla (3 km), Château de Mauriac (12 km)



# 🌿 Le Hameau de Taur



## Villefranche-d'Albigeois (81)

La maison d'hôtes Le Hameau de Taur vous tend les bras ! Salima, pour qui l'accueil est une seconde nature, vous propose trois chambres d'hôtes aménagées dans l'ancienne grange annexée à la maison. Ce lieu, chargé d'histoire, joue le mélange des genres et allie les murs en pierre, les colombages à un mobilier plus moderne et épuré. Venez vous ressourcer dans un endroit calme et reposant et profiter du jardin à l'anglaise.

## 📖 Votre programme



**Pour 2 personnes**

- Une nuit en chambre d'hôtes
- Un petit déjeuner



**🎁 Votre privilège Wonderbox**

- -10% à partir de la 2<sup>nd</sup> nuit

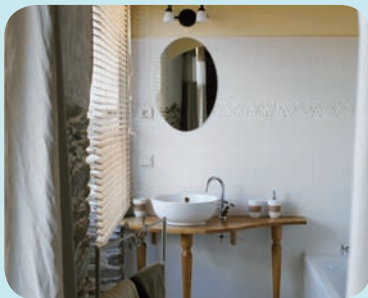

## 📍 Informations pratiques



Labellisé *Gîtes de France*® 3 épis



**🕒 Arrivée :** à partir de 17h30, départ avant 11h



**🐾 Animaux :** non admis



**🏠 Sur place :** parking, terrasse, jardin, piscine



**🚗 À proximité :** musée Toulouse Lautrec, cathédrale d'Albi, jardin de la Berbie, GR 20, sentier de randonnées



## 🌿 Au Bouquet de Roose



### Castelnau-de-Levis (81)

À 3 km du village de Castelnaude-Levis, Michèle, Serge et leurs enfants vous accueillent dans leur maison restaurée avec goût : une ancienne ferme avec sa cheminée, ses granges, son puits et son four à pain. Vous serez logés dans une des trois chambres spacieuses qui disposent chacune de salle d'eau, de sanitaires et d'un lecteur de CD. Vous prendrez vos repas à la table familiale et aurez à votre disposition un coin lecture et un salon privé avec télévision pour vous relaxer.

### 📖 Votre programme



Pour 2 personnes

- Une nuit en chambre d'hôtes
- Un petit déjeuner

### 📄 Informations pratiques



Labellisé Gîtes de France® 3 épis



**Fermé** : du 15/12 au 15/01, pas de table d'hôtes le mardi et le dimanche soir



**Arrivée** : à partir de 18h, départ avant midi



**Sur place** : bibliothèque, TV, parking, terrain de pétanque





## Vaour (81)

Si vous aimez le calme, la nature, les paysages vallonnés et les vieilles pierres, vous devez absolument vous rendre chez Brigitte et Francis. Ils vous reçoivent dans leur ferme, située entre bastides médiévales et forêt de la Grésigne. Datant de l'époque des Templiers (XII<sup>e</sup> siècle), elle est aujourd'hui un lieu d'élevage de vaches (l'Aubrac), autour duquel vous pourrez arpenter de nombreux sentiers de randonnées à pied ou en VTT.



### Votre programme





#### Pour 2 personnes

- Un cadeau de bienvenue
- Une nuit en chambre d'hôtes
- Un petit déjeuner



### Informations pratiques

 Labellisé Gîtes de France® 3 épis

 **Fermé** : du 15/11 au 01/03

 **Arrivée** : à partir de 16h, départ vers 10h

 **Accessible** aux personnes à mobilité réduite

 **Animaux** : non admis

 **Sur place** : piscine du 01/05 au 01/10

 **À proximité** : randonnées pédestres, canoë, spéléologie, parcours dans les arbres

# 🌿 Le Mas des Anges



## Montauban (82)

C'est au Mas des Anges, dans une vieille maison typique du Tarn et Garonne idéalement situé à la fois au pied des vignes et à dix minutes du centre de Montauban. Le charme de la campagne, la douceur de vivre et le repos sont au rendez-vous dans notre ancienne ferme rénovée pour votre plus grand confort ... La piscine a pris place dans une grande pelouse. Les vignes, le chai attendent votre visite.

## 📖 Votre programme



### Pour 2 personnes

- Une nuit en chambre d'hôtes
- Un petit déjeuner



### 🎁 Votre privilège Wonderbox

- Une bouteille de vin rouge de notre dernière cuvée du 05/01 au 30/04 et du 01/10 au 20/12 du lundi au jeudi



## Informations pratiques



Labellisé *Gîtes de France*® 3 épis



**Arrivée :** à partir de 17h, départ avant midi



**Animaux :** non admis



**Sur place :** Domaine viticole, production de vin, visite du chai, dégustation, piscine, boulodrome



**À proximité :** musées (7 km), Canal du Midi (15 km), accrobranches (15 km), Cloître de Moissac (40 km)

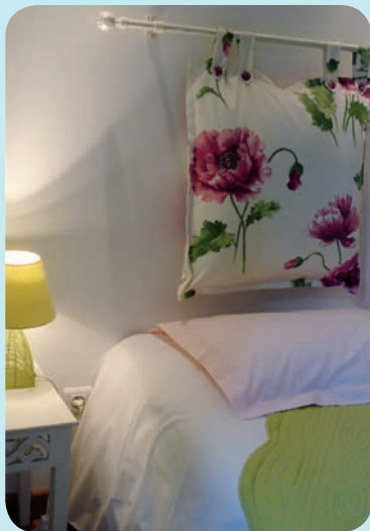

## Les Brunis



### Nègrepelisse (82)

Serge et Christine ont fait de leurs chambres d'hôtes, les Brunis, un repère idéal pour pratiquer leur traditionnel savoir faire, apprécié par les fins gourmets du monde entier : le foie gras. Les chambres d'hôtes de la ferme vous invitent à un voyage contemplatif des vieilles pierres. À moins que vous ne soyez adeptes de sensations fortes pour une descente en canoë. Quelque soit votre choix, vous trouverez matière aux Brunis.

### 📖 Votre programme



**Pour 2 personnes**

- Une nuit en chambre d'hôtes
- Un petit déjeuner

### 📄 Informations pratiques



Labellisé *Gîtes de France*® 3 épis



**Arrivée** : à partir de 17 h, départ avant 11 h



**Sur place** : piscine



**À proximité** : château de Bruniquel, Marché de Saint Antonin Noble Val



# Domaine de Peyronnet



## Merles (82)

Le Peyronnet est une ancienne ferme typique de la région, bâtie en pierre et briquettes crues. Elle se trouve au milieu de trois hectares de prairies et de jardins, qui invitent à la détente et au repos. Cette ravissante maison d'hôtes aux poutres et pierres apparentes se situe dans les anciennes écuries donnant le charme des maisons d'antan. Ce séjour est destiné aux hôtes qui souhaitent se ressourcer au milieu d'un cadre enchanteur et bucolique.

## 📖 Votre programme



### Pour 2 personnes

- Une nuit en chambre d'hôtes
- Un petit déjeuner



### Votre privilège Wonderbox

- -10% sur les nuits supplémentaires



## 📄 Informations pratiques



Labellisé *Gîtes de France*® 3 épis



**Arrivée :** à partir de 16h, départ avant midi



**Animaux :** admis



**Sur place :** parking privé, piscine, prêt de vélos, cuisine équipée à disposition



**À proximité :** plan d'eau Saint Nicolas au bord du canal des 2 mers (5 km), golf d'Espalais (8 km)





## Lamothe-Capdeville (82)

Puisant son inspiration aux sources de la peinture et de ses voyages, Manon a tissé une trame de « climats » orientaux et métissés au cœur de 3 hectares situés plein sud. Avec leur vue imprenable sur les premiers contreforts du Quercy, les chambres élégantes et cosy, aux décors épurés, aux harmonies de miel et d'ivoire, sont propices aux silences et aux confidences. Tapis, masques, marionnettes, tentures... viennent d'Afrique, d'Asie et parfois de pays lointains imaginaires.

### Votre programme



Pour 2 personnes

- Une nuit en chambre d'hôtes
- Un petit déjeuner



### Informations pratiques

-  Labellisé Gîtes de France® 3 épis
-  **Arrivée :** à partir de 16h, départ avant 11h30
-  **Animaux :** admis (entente préalable)
-  **Sur place :** piscine, espace lecture, jeux, parking privé, terrasse
-  **À proximité :** musées Ingres à Montauban, d'histoire naturelle, gorges de l'Aveyron, villages médiévaux

## 🌿 L'Étape du Château



### Bruniquel (82)

Vous séjournerez dans cette grande bâtisse du XVIII<sup>e</sup> siècle, entièrement rénovée par les propriétaires. Cette ancienne et confortable auberge vous offre des chambres « design » de grand confort. Vous découvrirez le village fortifié de Bruniquel qui occupe un site exceptionnel surplombant la rivière. Après une journée riche en découvertes, vous pourrez profiter d'un agréable repas avec vue panoramique sur la colline boisée.

### 📖 Votre programme



#### Pour 2 personnes

- Deux cocktails de bienvenue offerts
- Une nuit en chambre d'hôtes
- Un petit déjeuner



#### Votre privilège Wonderbox

- Tarif dégressif, repas gratuit pour enfant de -12 ans accompagné de deux parents, cadeau de bienvenue en semaine



### Informations pratiques



Labellisé Gîtes de France® 3 épis



Arrivée : à 18h, départ à 11h



Animaux : admis



Sur place : terrasse, possibilité de restauration, sauna, randonnées, salle d'activités manuelles



À proximité : Château, musée, abbayes, villages médiévaux





## Chadurie (16)

Le Domaine de Beauséjour, propriété du XIX<sup>e</sup> siècle, a été entièrement rénové en 2005. Située dans un cadre calme et verdoyant, avec une grande piscine, cette maison d'hôtes se trouve à vingt minutes d'Angoulême. Pour vos loisirs, les propriétaires mettent à votre disposition des VTT, qui vous permettront d'emprunter de nombreux sentiers pour parcourir la Charente et découvrir les alentours, riches en sites historiques, culturels et naturels.

### Votre programme



#### Pour 2 personnes

- Un cadeau de bienvenue
- Une nuit en chambre d'hôtes
- Un petit déjeuner



#### Votre privilège Wonderbox

- Un produit régional offert pour un séjour en semaine
- -10% sur les nuits supplémentaires



### Informations pratiques



Labellisé Gîtes de France® 3 épis



Arrivée : vers 17 h, départ vers midi



Animaux : non admis



Sur place : parking, terrasse, piscine (mai à septembre), billard, espace de jeux extérieur



À proximité : Château de Villebois-Lavalette, visite d'Angoulême, randonnées, nombreuses visites gratuites (culinaires, historiques, viticoles)



# Domaine des Collinauds



## Lignières-Sonneville (16)

Amoureux des vieilles pierres, nostalgiques du temps passé, venez séjourner Aux Collinauds... Passé le porche typiquement charentais, vous découvrirez une authentique maison du XIX<sup>e</sup> siècle avec piscine et jardin. Les chambres d'hôtes, personnalisées et meublées à l'ancienne, offrent une vue imprenable sur le paysage environnant. Ce cadre d'exception vous incitera à partir à la découverte de la région à travers les nombreux sentiers de randonnée.



### Votre programme



#### Pour 2 personnes

- Une nuit en chambre d'hôtes
- Un petit déjeuner
- Visite d'exploitation



### Informations pratiques



Labellisé Gîtes de France® 3 épis



Arrivée : vers 17 h, départ vers 10 h



Animaux : admis



Sur place : parking, piscine, salon de lecture, télévision



À proximité : la petite maison du lin (2 km), golf (25 km), canoë (18 km)



# Le Clos Caillet



## Saint-Saturnin (16)

Venez profiter de ces jolies chambres d'hôtes, situées dans une ancienne métairie, en face du Château Maillou, exploitation viticole qui produit du cognac. La maison, dont l'architecture est typique de la Charente, est entourée de vignes, au calme, avec une vue agréable sur la campagne environnante. À la belle saison, vous pourrez prendre vos petits déjeuners dehors, dans le jardin entièrement clos, avant de partir, à pied ou en VTT, à la découverte du pays de l'angoumois.

### Votre programme



#### Pour 2 personnes

- Un apéritif de bienvenue
- Une nuit en chambre d'hôtes
- Un petit déjeuner



#### Votre privilège Wonderbox

- -10% sur les nuits supplémentaires



### Informations pratiques



Labellisé Gîtes de France® 3 épis



**Arrivée :** à partir de 16h, départ avant 11h30



**Accessible :** aux personnes à mobilité réduite



**Animaux :** non admis



**Sur place :** parking, découverte du métier de « bouilleur de cru », appellation Cognac



**À proximité :** Angoulême, capitale de la BD et ville d'art roman (10km), abbaye de Bassec (10km), maisons du Cognac (15 et 30km)



# Le Clos du Plantis



## Sonnac/Matha (17)

Proche de Cognac et au cœur du vignoble, cette jolie maison charentaise du XVII<sup>e</sup> siècle est nichée dans un parc arboré de 6000 m<sup>2</sup>. Vous profiterez de chambres spacieuses, toutes de plain-pied avec un accès indépendant. Vous pourrez vous détendre au bord de la piscine, au cœur de la nature et profiter des nombreuses activités à disposition. Le Clos du Plantis est un havre de paix pour des séjours alliant confort et gentillesse.

## 📖 Votre programme



Pour 2 personnes

- Une nuit en chambre d'hôtes
- Un petit déjeuner



## 📄 Informations pratiques



Labellisé Gîtes de France® 3 épis



**Notez bien :** ouvert toute l'année



**Arrivée :** à partir de 16h, départ avant 11h



**Animaux :** non admis



**Sur place :** parking privé, piscine, parc paysagé de 6 000 m<sup>2</sup>, accès Internet Wifi, terrain de pétanque, ping-pong, baby-sitting, boissons fraîches



**À proximité :** Cognac et ses chais, Aulnay, Saintes, villes d'arts et l'océan tout proche

## Les Grands Vents



### Chervettes (17)

Au calme, dans une grande maison charentaise du XIX<sup>e</sup> siècle, Valérie et Nicolas vous accueillent pour un séjour convivial et reposant. La chambre « le chai » et la chambre plus familiale « les bleuets » sont à votre disposition ; elles sont chacune desservies par une entrée indépendante donnant sur le jardin, ainsi que le salon avec sa cheminée et sa bibliothèque. Vous pourrez à loisir profiter d'un grand jardin clos, vous délasser autour de la piscine.

### Votre programme



#### Pour 2 personnes

- Une nuit en chambre d'hôtes
- Un petit déjeuner
- Une bouteille de vin de pays



### Informations pratiques

-  Labellisé Gîtes de France® 3 épis
-  **Arrivée :** à partir de 17 h, départ avant 11 h
-  **Animaux :** non admis
-  **Sur place :** vaste jardin avec piscine, terrasse
-  **À proximité :** visite de Rochefort (20 km) et sa Corderie Royale, Marais Poitevin (30 km), La Rochelle (40 km)

# Le puits des Brousses



## Chèrac (17)

Vos hôtes vous accueillent chaleureusement dans leur ancienne ferme rénovée au cœur d'un petit hameau viticole près de Cognac. Vous y apprécierez le calme du grand jardin arboré avec une vue pittoresque sur les vignes et le confort et la décoration soignée des deux grandes chambres. Alain vous donnera des conseils pour découvrir une région pleine de surprise ainsi que la douceur de vivre saintongeoise....

## Votre programme



### Pour 2 personnes

- Apéritif
- Une nuit en chambre d'hôtes
- Un petit déjeuner



### Votre privilège Wonderbox

- - 10% de réduction pour 2 nuits



## Informations pratiques



Labellisé *Gîtes de France*® 3 épis



**Arrivée :** à partir de 18h, départ avant 11h



**Animaux :** non admis



**Sur place :** table d'hôtes, parc



**À proximité :** Distillerie de cognac (3 km),  
Saintes (12 km), Littoral Atlantique (40 km)



# 🌿 Au logis du Marais Sauvage

## Saint-Hilaire-La-Palud (79)

Au coeur du Marais Poitevin, dans le village de La Rivière, venez apprécier le calme et la beauté de la nature. Le Logis du Marais Sauvage vous accueille dans une de ses chambres très spacieuses et de grand confort, situées dans son ancienne grange entièrement rénovée. Un lieu idéal de départ pour des randonnées à pied, vélo ou barque. Découvrez la Venise Verte, véritable écrin de verdure du Poitou-Charentes, où vous pourrez admirer la richesse de sa faune et de sa flore.



## 📖 Votre programme



**Pour 2 personnes**

- Une nuit en chambre d'hôtes
- Un petit déjeuner



**Votre privilège Wonderbox**

- -10% sur les nuits supplémentaires (hors table d'hôtes et hors vacances scolaires)



## 📄 Informations pratiques



**Labellisé Gîtes de France® 3 épis**



**Arrivée :** entre 17 h et 19 h,  
départ vers 11 h



**Accessible** aux personnes à mobilité réduite (label Tourisme et Handicap)



**Animaux :** non admis



**Sur place :** parking, terrasse, TV dans chaque chambre, possibilité de table d'hôtes, accès internet



**À proximité :** parc ornithologique, Maison du Marais Poitevin, Abbayes du Sud-Vendée, La Rochelle

# La Croisée des Chemins



## Le Beugnon (79)

En plein cœur de la Gâtine, venez-vous ressourcer dans cette ancienne étable entièrement rénovée. Vous serez accueillis dans l'une des cinq chambres d'hôtes trois épis, pied-à-terre idéal pour tous les amoureux de la nature, à la recherche d'un tourisme authentique. Vos hôtes aiment à transmettre l'esprit et le goût de leur terroir, dans une ambiance simple et chaleureuse. Vous pourrez profiter de votre séjour pour visiter le parc du Futuroscope.

## Votre programme



### Pour 2 personnes

- Un apéritif de bienvenue
- Une nuit en chambre d'hôtes
- Un petit déjeuner



### Votre privilège Wonderbox

- -10% sur les nuits supplémentaires



## Informations pratiques



Labellisé Gîtes de France® 3 épis



**Arrivée :** à partir de 17h30, départ avant 11h30



**Animaux :** non admis



**Sur place :** parking, terrasse, deux salons avec cheminées, salon de jardin, possibilité de table d'hôtes



**À proximité :** randonnées pédestres et cyclistes, Château de Payré, visite du vieux Parthenay et de Niort



## 🌿 La Couture



### St Aubin le Cloud (79)

Dans cette maison de caractère du pays Gâtine, sur une propriété close, Marie-Madeleine et Roland vous accueillent dans leurs chambres d'hôtes agréablement décorés et aménagés avec des meubles de famille. Chevreuils, daims, mouflons, chênes centenaires, petites mares.... Voici le décor qui vous attend dans cette ferme traditionnelle pour un séjour en communion avec la nature, la faune et la flore.

### 📖 Votre programme



#### Pour 2 personnes

- Un verre de bienvenue
- Une nuit en chambre d'hôtes
- Un petit déjeuner
- Une visite du parc de ses animaux



#### Votre privilège Wonderbox

- -10% sur les nuits supplémentaires



### Informations pratiques



Labellisé Gîtes de France® 3 épis



**Arrivée :** à partir de 18h, départ entre 10h et 11h



**Animaux :** admis



**Sur place :** parking privé, terrasse, jeux d'extérieur, promenades, accès internet



**À proximité :** Parthenay, ville d'art et d'histoire (10km), Puy du fou- Futuroscope (30km), Marais Poitevin (35km), golf



# Le Bois de Ré



## Vouillé (79)

Marie-Claude et Paul vous accueilleront en toute convivialité dans leur demeure du XIX<sup>e</sup> siècle au milieu d'un immense parc fleuri et arboré. La décoration très actuelle, la chaux, le lin et la pierre accentuent le caractère raffiné de la maison. De nombreuses activités sont à disposition en particulier le circuit pédestre qui vous permettra de découvrir la région dans ses moindres recoins.

## Votre programme



### Pour 2 personnes

- Un verre de bienvenue
- Cadeau de bienvenue : mini savonnette au lait d'anesse
- Une nuit en chambre d'hôtes
- Un petit déjeuner



### Votre privilège Wonderbox

- -10% sur les nuits supplémentaires

## Informations pratiques



Labellisé *Gîtes de France*® 3 épis



**Arrivée :** à partir de 17 h, départ avant 11 h



**Animaux :** non admis



**Sur place :** terrain de pétanque, salon de lecture, salon de jardin, parking couvert



**À proximité :** musée de Niort (10 km), Abbaye Royale et son festival de musique (10 km), Futuroscope (45 min), Puy du Fou (1 h)



# 🌿 Château des Touches



## Gournay (79)

Le Château des Touches vous propose ses chambres d'hôtes au cœur du Poitou, près de Melle. Construit au 19<sup>e</sup> siècle ce Château des Deux-Sèvres est typique de la région. Entouré d'un parc de deux hectares, c'est un gîte paisible, vous permettant de se ressourcer et de partir à la découverte de la nature environnante : offrez-vous des vacances au Château! Yves et Claudie n'attendent plus que vous et vous réservent un accueil des plus chaleureux.

## 📖 Votre programme



### Pour 2 personnes

- Un apéritif de bienvenue
- Une nuit en chambre d'hôtes
- Un petit déjeuner



### Votre privilège Wonderbox

- Un cadeau de bienvenue en semaine



## 📍 Informations pratiques



Labellisé Gîtes de France® 3 épis



**Arrivée :** entre 16h et 19h, départ avant 11h



**Animaux :** non admis



**Sur place :** coin télé, jeux de sociétés, terrain de pétanque, parking privé, terrasse



**À proximité :** églises romanes, les mines d'Argent, Château, musées), marais potevin



## Frontenay Rohan-Rohan (79)

En couple, en famille ou en entre amis, le caractère et le charme de cette grande maison de maître située au cœur du marais poitevin, vous permettra de vous reposer dans un cadre verdoyant, calme et fleuri. Lucie et Frédéric vous accueillent dans leurs 5 chambres spacieuses, situées à l'étage d'un logis du XV<sup>e</sup> siècle entièrement restauré.

Cet hébergement sera le point de départ idéal pour visiter la région Poitou-Charentes ou faire une étape sur la route de vos vacances.

## 📖 Votre programme



### Pour 2 personnes

- Un pot de bienvenue
- Une nuit en chambre d'hôtes
- Un petit déjeuner



### Votre privilège Wonderbox

- -10% à partir de 2 nuits supplémentaires (hors juillet/août)

## 📍 Informations pratiques



Labellisé Gîtes de France® 3 épis



Arrivée : à partir de 16h, départ à 10h30



Animaux : non admis



Sur place : parking privé, jardin



À proximité : marais poitevin (10 km), La Rochelle (60 km), le Futuroscope (90 km)



# Le Logis de la Venise Verte



## Saint-Hilaire La Palud (79)

Entre Niort et La Rochelle, Le Logis de la Venise Verte vous accueille au cœur du marais sauvage. Vous serez séduits par son environnement calme et pittoresque. De nombreuses randonnées et promenade en barque sont à découvrir autour de la propriété. Venez vous reposer dans cette belle région loin des bruits de la vie quotidienne.

### Votre programme



Pour 2 personnes

- Une nuit en chambre d'hôtes
- Un petit déjeuner





Votre privilège Wonderbox

- Accès au jacuzzi





### Informations pratiques

 Labellisé Gîtes de France® 3 épis

 **Arrivée :** à partir de 17h30, départ avant 10h30

 **Animaux :** admis

 **Sur place :** piscine, jacuzzi

 **À proximité :** cinéma, randonnée, promenade barque





## Saint-Hilaire-La-Palud (79)

Venez découvrir cette belle ferme en pierre du XIX<sup>e</sup> siècle avec cour intérieure fleurie, nichée au coeur du Marais Sauvage. Vous profiterez de confortables chambres labellisées 3 épis de charme, à la décoration soignée et à l'ambiance douce et reposante. Après une nuit des plus agréables, de généreux petits déjeuners valorisant les produits frais et maison vous seront servis dans la grande salle à manger. À cheval ou à vélo, vous découvrirez les richesses de la région.

### Votre programme



#### Pour 2 personnes

- Un apéritif de bienvenue
- Une nuit en chambre d'hôtes
- Un petit déjeuner



#### Votre privilège Wonderbox

- -10% à partir de 2 nuits supplémentaires (hors juillet/août)

### Informations pratiques



Labellisé Gîtes de France® 3 épis



Arrivée : à 17 h, départ à 11 h



Animaux : non admis



Sur place : parking, terrasse, piscine, espace de lecture ou de jeux



À proximité : musée, Niort ou La Rochelle, marais sauvage de Saint-Hilaire-la-Palud, circuit pédestre



## 🌿 La Pocterie



### Vouneuil sur Vienne (86)

Dans une grande maison de caractère, située dans un hameau dominant la vallée de la Vienne, nous vous proposons des chambres au décor personnalisé disposant chacune d'une salle d'eau. Grand jardin entourant la demeure (collection de roses anciennes) où vous pouvez profiter de la piscine.

### 📖 Votre programme



Pour 2 personnes

- Une nuit en chambre d'hôtes
- Un petit déjeuner

### 📄 Informations pratiques



Labellisé Gîtes de France® 3 épis

🕒 **Arrivée** : à partir de 19h, départ avant 11h

🐾 **Animaux** : non admis

🏠 **Sur place** : piscine, parc, parking

🚗 **À proximité** : golf (8 km), Futuroscope (18 km), réserve naturelle (3 km)

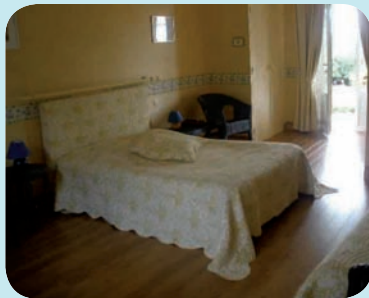

# 🌿 La Roseraie



## Romagne (86)

Venez vous détendre dans le cadre enchanteur de La Roseraie : une grande ferme charentaise datant du XVII<sup>e</sup> siècle, avec cheminées et planchers en pierres et bois qui illustrent son caractère authentique.

Vous pourrez profiter du vaste jardin planté d'arbres centenaires, qui offre une magnifique vue sur les hameaux voisins. Aux beaux jours, vous prendrez un copieux et délicieux petit déjeuner dans le grand patio avec vue sur la belle piscine.

## 📖 Votre programme



**Pour 2 personnes**

- Une nuit en chambre d'hôtes
- Un petit déjeuner



**Votre privilège Wonderbox**

- -10% sur les nuits supplémentaires



## 📄 Informations pratiques



Labellisé *Gîtes de France*® 3 épis



**Arrivée :** à 18h, départ à 11h



**Animaux :** admis (sur demande)



**Sur place :** parking privé, terrasse, piscine, grand espace vert



**À proximité :** la Vallée des Singes, planète de crocodiles, église romanesque, Futuroscope





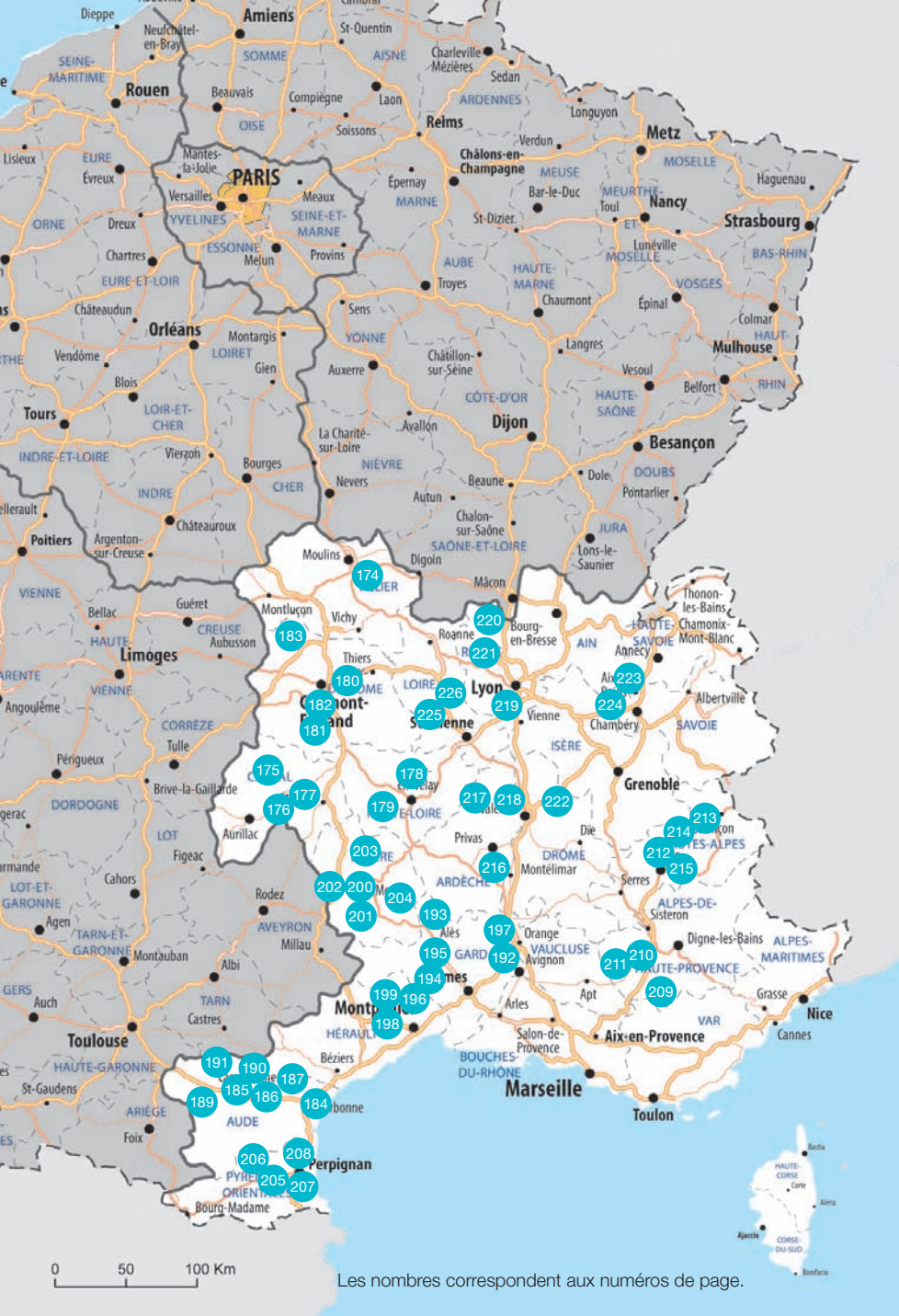

Les nombres correspondent aux numéros de page.



# Sommaire Sud-Est

Domaine du Masoé des Chatards (03)	174	Le Petit Labouret en Provence (04)	211
La Maison de Barrouze (15)	175	Chambre d'hôtes L'Edelweiss (05)	212
Le Jardin du Haut Mouriol (15)	176	La Ferme de la Tour (05)	213
Moulin du Pont (15)	177	La Source (05)	214
La Ferme Saint-Antoine (43)	178	Les Chambres du Soleil (05)	215
Le Clos des Pierres Rouges (43)	179	La Bastide Bernard (07)	216
Le Clos Goëlle (63)	180	Le Moulinage de Saint-Christol (07)	217
Les Étoiles (63)	181	Porte de Besse (07)	218
La Maison des Archers (63)	182	Chambres d'hôtes Judissi (69)	219
La Noisetière (63)	183	Ferme la Bruyère (69)	220
Domaine de Gleizes (11)	184	Le Relais du Colombier (69)	221
Domaine du Siestou (11)	185	Le 6 Bis (26)	222
La Cour au Jasmin (11)	186	Ferme du Gorgin (01)	223
La Lucques Masabelle (11)	187	La Roche Bleue (01)	224
La Marelle (11)	188	Les Blés d'Or (42)	225
Le Relais de Saint-Dominique (11)	189	La Ferme du Toine (42)	226
Les Cordeliers du Comtal d'Azillan (11)	190		
L'Olivette (11)	191		
La Calade (30)	192		
La Chouette qui Dort Dîne (30)	193		
Le Mas de Courrèges (30)	194		
Le Mas des Micocouliers (30)	195		
L'Olivette des Mâles (30)	196		
Villa Thébaïde (30)	197		
Le Parc (34)	198		
Mas de la Draille (34)	199		
Au Pied du Truc (48)	200		
La Jasse (48)	201		
La Tarabelle (48)	202		
Le Petit Château du Villard (48)	203		
Le Mas de Coupétadou (48)	204		
Au Chèvrefeuille (66)	205		
La Désirade (66)	206		
Les Vignes (66)	207		
Soleil et Vignes (66)	208		
Claude et Éléonore Dubois (04)	209		
La Ferme du Bas Chalus (04)	210		

 à  : critère de confort pour les chambres *Gîtes de France*®

Rendez-vous sur [www.wonderbox.fr](http://www.wonderbox.fr) pour découvrir tous nos nouveaux partenaires et obtenez leurs coordonnées en appelant le 01 73 02 02 32 (prix d'un appel local). Réservez au plus tôt pour avoir un large choix de dates.

# Domaine du Masoé des Chatards

## Neuilly-Le-Réal (03)

Au cœur de la Sologne bourbonnaise, dans un vaste domaine comprenant quatre étangs, deux rivières et plusieurs bois, venez-vous ressourcer le temps d'un week-end reposant à la ferme. Vous apprécierez le confort des cinq jolies chambres d'hôtes et l'accueil chaleureux des propriétaires du Domaine du Masoé des Chatards.

Vous prendrez votre copieux petit déjeuner sur la terrasse et l'apéritif du soir au bord de la belle piscine extérieure.



## 📖 Votre programme



### Pour 2 personnes

- Une nuit en chambre d'hôtes
- Un petit déjeuner
- Une visite du domaine



## 📄 Informations pratiques



Labellisé *Gîtes de France*® 3 épis



**Arrivée :** à partir de 16h, départ à 11h



**Animaux :** non admis



**Sur place :** piscine non chauffée, terrasse de 150 ha, modelage sur réservation, pêche



**À proximité :** musée du costume de scène (15 km), abbatale Souvigny (10 km), parc d'attraction Le Pal, équitation

# La Maison de Barrouze

## Salers (15)

La Maison de Barrouze est située au cœur de la cité médiévale de Salers, à 950m d'altitude, dans le parc naturel régional des volcans d'Auvergne, au pied du Puy Mary. Yves et Yann seront heureux de vous accueillir dans leur maison typiquement auvergnate, construite en 1801. En saison, vous profiterez du jardin situé sur les remparts et prendrez votre petit déjeuner sur la terrasse. Partez ensuite à la découverte des sentiers de randonnées pédestres qu'offre le pays de Salers.



## 📖 Votre programme



### Pour 2 personnes

- Un apéritif et une dégustation de produits régionaux
- Une nuit en chambre d'hôtes
- Un petit déjeuner



## 📄 Informations pratiques



Labellisé Gîtes de France® 3 épis



**Arrivée :** à partir de 13h, départ avant 10h30



**Animaux :** non admis



**Sur place :** bibliothèque, pêche, terrasse



**À proximité :** site du Puy-Mary (20 km), Château d'Anjony, baignade (20 km), nombreuses randonnées pédestres

# Le Jardin du Haut Mouriol

## Salers (15)

Au cœur des volcans d'Auvergne, à deux pas de la cité médiévale de Salers, Éliane et Jean-Pierre seront heureux de vous accueillir dans quatre chambres très confortables, toutes personnalisées avec entrée indépendante. Située au pied du Puy Mary, la maison est un point de départ idéal pour de nombreuses visites et randonnées. Votre petit déjeuner, servi au jardin à la belle saison, sera agrémenté de viennoiseries ou de gâteaux maison.



## 📖 Votre programme



### Pour 2 personnes

- Un cadeau de bienvenue
- Une nuit en chambre d'hôtes
- Un petit déjeuner



## 📄 Informations pratiques



Labellisé Gîtes de France® 3 épis



**Arrivée :** entre 17 h et 20 h,  
départ vers 10 h 30



**Animaux :** non admis



**Sur place :** parking privé, terrasse,  
salon réservé aux hôtes, jardin ombragé



**À proximité :** Salers, cité médiévale  
(un des Plus Beaux Villages de France),  
Château d'Anjory, musée du fromage

## 🌿 Moulin du Pont



### Saint-Bonnet-de-Salers (15)

C'est dans un ancien moulin restauré que Delphine et Jérôme vous accueillent. Vous séjournerez dans l'une des cinq chambres joliment décorées. Chef cuisinier de métier, Jérôme vous invitera à sa table autour de mets raffinés tels que la truffade, l'aligot ou la crème renversée au cantal. Votre hôte se fera également un plaisir de vous dévoiler les secrets de sa cuisine... Puis, vous découvrirez le Cantal à travers ses sentiers de randonnées et la cité médiévale de Salers.

### 📖 Votre programme



#### Pour 2 personnes

- Une nuit en chambre d'hôtes
- Un petit déjeuner
- Une dégustation de produits régionaux offerte (à 18h)



### Informations pratiques



Labellisé *Gîtes de France*® 3 épis



**Arrivée :** à 17 h, départ avant 10 h



**Animaux :** non admis



**Sur place :** parking privé, terrasse, jardin, étang



**À proximité :** cité médiévale (2 km), baignade et golf (16 km), Château d'Anjony (26 km), Puy Mary (26 km)





## La Ferme Saint-Antoine

### Monlet (43)

Ancienne ferme rénovée dans un bel environnement, en Haute-Loire dans un petit hameau en face du lac de Malaguet, entre prés et bois, La Ferme Saint-Antoine dispose de deux chambres avec grand confort de commodités. Pour vous relaxer, vous pourrez profiter du grand parc d'un hectare avec ses chevaux. Jacqueline réalise des vitraux depuis 17 ans. Pour les plus intéressés, elle vous fera découvrir sa passion par le biais de ses stages d'initiation.



### Votre programme



#### Pour 2 personnes

- Un verre de bienvenue
- Une nuit en chambre d'hôtes
- Un petit déjeuner



#### Votre privilège Wonderbox

- Réduction à partir de la 3<sup>e</sup> nuit



### Informations pratiques



Labellisé Gîtes de France® 3 épis



Arrivée : à partir de 17h, départ vers 11h



Animaux : non admis



Sur place : espace de lecture, jeux



À proximité : Château Rochelambert (10 km), musée le Puy-Chaise-Dieu



# Le Clos des Pierres Rouges

## Saint-Privat-d'Allier (43)

À la croisée du chemin de Saint-Jacques-de-Compostelle, des gorges de l'Allier et de la route de la bête du Gévaudan, Sylvie et Thierry vous accueillent en Pays Vellave, confort et raffinement vous sont proposés dans un écrin de verdure. Vous découvrirez une charmante bâtisse avec des chambres spacieuses et confortables à la décoration soignée. Et si le cœur vous en dit, vous pourrez déguster la table d'hôtes au Clos des Pierres Rouges.



### Votre programme



#### Pour 2 personnes

- Une nuit en chambre d'hôtes
- Un petit déjeuner
- Un plateau de courtoisie en chambre



### Informations pratiques



Labellisé *Gîtes de France*® 3 épis



Arrivée et départ à convenir avec vos hôtes



Accessible aux personnes à mobilité réduite



Animaux : non admis



Sur place : parking privé, terrasse, bibliothèque, salon privé



À proximité : centre équestre, canyoning, ski de fond, Château de Mercoeur

## 🌿 Le Clos Goëlle



### Moissat (63)

Niché au cœur de la campagne, au bout d'un chemin, cette maison d'hôtes de caractère est un lieu privilégié où voyageurs, venus se reposer ici, ont choisi la convivialité dans un cadre plein de charme. Au Clos Goëlle, l'accueil est familial, tout est fait maison, de la restauration des vieilles pierres aux petites gourmandises, de la décoration aux soins apportés aux détails. Vous pourrez aussi profiter de ses belles pièces à vivre, de ses terrasses et de son grand jardin.

### 📖 Votre programme



#### Pour 2 personnes

- Un goûter et un verre de bienvenue
- Une nuit en chambre d'hôtes
- Un petit déjeuner



#### 🎁 Votre privilège Wonderbox

- Dîner offert en table d'hôtes pour 2 pour tout séjour de plus de 5 nuits



### 📄 Informations pratiques

- 🌿 Labellisé *Gîtes de France*® 2 épis
- 🕒 **Arrivée** : à partir de 18h, départ avant 11h
- 🐾 **Animaux** : non admis
- 🏠 **Sur place** : table d'hôtes, accès Wifi internet
- 🚗 **À proximité** : château Ravel (3km), musée céramique (5 km), cité médiévale Billom (6 km)



## Les Étoiles



### Mareugheol (63)

Située dans un hameau au dessus du village fortifié de Mareugheol, la maison vous enchantera par son calme et sa tranquillité. A deux pas du Cezallier et du Cantal, dans une région réputée pour son microclimat, vous pourrez découvrir les volcans mais aussi le patrimoine rural, ses vignobles et ses villages vigneron ainsi qu'un grand nombre de châteaux et de vestiges de l'art roman. Et si vous le souhaitez, vous pouvez, sur réservation, vous joindre à la table d'hôtes.

### Votre programme



#### Pour 2 personnes

- Un cocktail de bienvenue
- Une nuit en chambre d'hôtes
- Un petit déjeuner



#### Votre privilège Wonderbox

- -10% à partir de la 3<sup>e</sup> nuit



### Informations pratiques



Labellisé *Gîtes de France*® 3 épis



**Arrivée :** entre 17h et 19h, départ avant 10h30



**Animaux :** non admis



**Sur place :** piscine, espace de lecture, jeux, parking privé



**À proximité :** Château de Villeneuve-Lembron, village vigneron et promenade de la vallée des Saints.





## Saint-Saturnin (63)

Situé dans le Parc des Volcans d'Auvergne, vous partez à la découverte d'un des plus beaux villages de France. En parcourant les pittoresques ruelles, vous découvrirez cette charmante et particulière maison d'hôtes. Sa façade du XV<sup>e</sup> siècle témoigne du riche passé historique du village. La Reine Margot de passage au château, comme le prétend la rumeur logeait son écuyer dans cette maison.

### 📖 Votre programme



#### Pour 2 personnes

- Une dégustation de vin du pays
- Une nuit en chambre d'hôtes
- Un petit déjeuner



#### Votre privilège Wonderbox

- -10% à partir de la 3<sup>e</sup> nuit



### Informations pratiques



Labellisé *Gîtes de France*® 3 épis



**Arrivée :** à partir de 17h30, départ avant 11h



**Animaux :** non admis



**Sur place :** stage de peinture, antiquités brocantes, prêts de vélos, sentiers de randonnée balisés PR VTT



**À proximité :** lac, volcans (10km), Zénith Grande Hall (10km), ski de descente (20km), stations thermales (20km)





## St Priest des Champs (63)

Dominique Dellisse est heureuse de vous ouvrir les portes de son ancienne bergerie rénovée avec charme. La Noisetière est située dans le village de Montpied dans le Puy-de-Dôme au cœur des volcans d'Auvergne. La nature environnante est propice à de bonnes journées de découverte et le calme vous fera oublier le stress du quotidien. Vous pourrez vous ressourcer en toute quiétude dans cet univers champêtre.

### Votre programme



#### Pour 2 personnes

- Un verre de bienvenue à la mûre ou à la gentiane
- Une bouteille de pétillant des volcans
- Une nuit en chambre d'hôtes
- Un petit déjeuner



#### Votre privilège Wonderbox

- -10% sur les nuits supplémentaires du lundi au vendredi (sauf juillet et août)



### Informations pratiques



Labellisé Gîtes de France® 3 épis



**Fermé :** du 05/01 au 20/02 et du 15/11 au 15/12



**Arrivée :** à partir de 17 h, départ avant 11 h



**Animaux :** non admis



**Sur place :** accueil des pêcheurs et des cavaliers, initiation à la marche nordique au départ de la propriété



**À proximité :** activités nautiques-pêche (4 km), festival de Bach en août (10 km), Vulcania (25 km), volcan de Lemptegy (25 km)



## Narbonne (11)

Situé aux portes de Narbonne et bordé par le canal de la Robine, Le Domaine de Gleizes est une authentique exploitation viticole en activité. Vous serez situés dans douze hectares de vignes en plein cœur du parc naturel régional de la Narbonnaise, d'où vous pourrez admirer la cathédrale de Narbonne, le massif de la Clape et par temps clair, les Pyrénées. Vous serez logés au sein même des bâtiments du domaine, dans une chambre confortable.

## 📖 Votre programme



Pour 2 personnes

- Une nuit en chambre d'hôtes
- Un petit déjeuner



## 📄 Informations pratiques



Labellisé Gîtes de France® 3 épis



Fermé : du 15/12 au 31/12



Arrivée : vers 18h, départ avant midi



Animaux : non admis



Sur place : parking privé, terrasse, location de vélos



À proximité : musée, canal de la Robine, mer Méditerranée



## Laure-Minervois (11)

Les tours de la cité de Carcassonne surgissent derrière un coteau... Il est temps de quitter l'autoroute pour découvrir le pays cathare. Au milieu d'un petit vignoble, Yvie et Jacques vous accueillent pour une pause gourmande. Des bicyclettes sont à votre disposition pour vos balades le long du canal du midi. Dès l'arrivée des beaux jours, vous pourrez profiter de la piscine et de sa belle exposition.





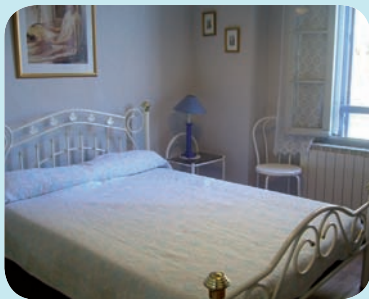

## Votre programme

### Pour 2 personnes

- Une nuit en chambre d'hôtes
- Un petit déjeuner



## Informations pratiques

-  Labellisé *Gîtes de France*® 3 épis
-  **Fermé** : le mercredi et le dimanche et entre décembre et février (période à déterminer)
-  **Arrivée** : à partir de 17 h, départ avant 10h30
-  **Animaux** : admis sous conditions
-  **Sur place** : piscine, prêt de vélos
-  **À proximité** : cité de Carcassonne, château cathares, Narbonne

# 🌿 La Cour au Jasmin



## Badens (11)

Venez goûter au charme d'un petit village ancien et tranquille au cœur du Minervois ; vous serez accueillis chaleureusement par Evelyn dans une ancienne maison vigneronne, entièrement restaurée. Le soir venu, votre hôte saura vous conseiller judicieusement sur les meilleures tables des villages environnants. Votre séjour pourra être agrémenté d'une dégustation et d'achat de vin chez les vignerons indépendants du village.

### 📖 Votre programme



#### Pour 2 personnes

- Une nuit en chambre d'hôtes
- Un petit déjeuner



#### Votre privilège Wonderbox

- -10% sur 6 nuits supplémentaires

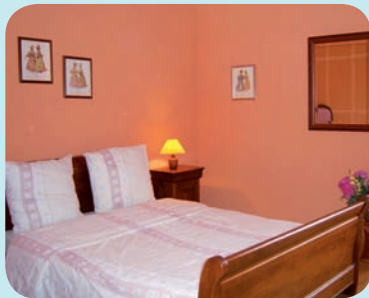

### 📄 Informations pratiques



Labellisé Gîtes de France® 3 épis



**Fermé :** du 22/12 au 02/01



**Arrivée :** vers 17h, départ avant 11h



**Animaux :** non admis



**Sur place :** parking privé (avec supplément garage), terrasse, livres et télévision, possibilité de table d'hôtes



**À proximité :** canal du Midi (2 km), cité de Carcassonne (15 km), golf de Carcassonne (20 km)



## Mirepeisset (11)

Venez découvrir La Lucques Masabelle, une maison vigneronne de 1895, labellisée chambre de charme et entourée de vignes. Les propriétaires vous proposent trois chambres de caractère, décorées avec goût. Vous vous laisserez charmer par cette région aux mille merveilles et pourrez vous détendre au bord de la piscine ou en accompagnant Isabelle dans sa passion pour la relaxation, la méditation et le bien-être.

### 📖 Votre programme



#### Pour 2 personnes

- Une nuit en chambre d'hôtes
- Un petit déjeuner
- Une bouteille de Blanquette de Limoux et un plateau de gourmandises, prêt de vélos et de serviettes pour la piscine



#### Votre privilège Wonderbox

- Un cadeau « découverte » pour toute nuit supplémentaire
- -10% à partir de 3 nuits entre octobre et juin



### 📍 Informations pratiques



Labellisé Gîtes de France® 3 épis



**Arrivée :** à partir de 17h, départ avant midi



**Animaux :** non admis



**Sur place :** piscine, soins esthétiques, modelage corporel et soins du visage (sur rendez-vous), table d'hôtes sur réservation



**À proximité :** sports nautiques, Château de Ventenac, cité de Carcassonne, Châteaux et plages du littoral





## La Redorte (11)

Au cœur du village de La Redorte dans le Minervois, à mi-chemin entre Carcassonne et Narbonne, Sarah et Jean-Michel vous accueillent dans l'ancienne école du village, à deux pas du Midi. La bâtisse est spacieuse et a conservé son charme d'antan avec sa façade en pierres apparentes. Le petit déjeuner gourmand sera servi dans le patio où une belle piscine et un jardin sont à votre disposition pour de bons moments de détente.

### Votre programme



#### Pour 2 personnes

- Une nuit en chambre d'hôtes
- Un petit déjeuner gourmand



#### Votre privilège Wonderbox

- Une bouteille de champagne offerte pour un séjour du lundi au vendredi (5 jours)



### Informations pratiques



Labellisé *Gîtes de France*® 3 épis



**Arrivée** : à partir de 17 h, départ avant 11 h



**Accessible** aux personnes à mobilité réduite



**Animaux** : non admis



**Sur place** : piscine, location de vélos



**À proximité** : Canal du Midi (1 km), gouffre géant de Cabrespine (18 km), Minerve (20 km), la Cité de Carcassonne (28 km)



# Le Relais de Saint-Dominique



## Fanjeaux (11)

Situé à Prouilhe, au pied du village médiéval de Fanjeaux, Le Relais Saint-Dominique est idéalement placé pour sillonner les routes du pays cathare. Cette région concentre à elle seule toute la diversité des paysages français : mer, montagne, vignes, champs de blé et d'oliviers. À cette nature forte et variée s'ajoute un bâti remarquable : la cité de Carcassonne, le canal du Midi, les Châteaux cathares et de nombreuses abbayes.

## Votre programme



### Pour 2 personnes

- Une nuit en chambre d'hôtes
- Un petit déjeuner



### Votre privilège Wonderbox

- Une bouteille de vin offerte du lundi au jeudi (sauf juillet et août)



## Informations pratiques



Labellisé *Gîtes de France*® 3 épis



**Arrivée** : à convenir avec vos hôtes, départ avant midi



**Accessible** aux personnes à mobilité réduite



**Animaux** : admis



**Sur place** : dégustation de vin, « week-end truffe »



**À proximité** : randonnées, croisière en bateau et canoë sur le Canal du Midi, expositions permanentes de peinture, boutique de produits régionaux

# Les Cordeliers du Comtal d'Azillan



## Azille (11)

Idéalement située au centre du Languedoc-Roussillon, la maison d'hôtes de Christine et Hervé vous réserve un accueil convivial et chaleureux dans leurs chambres d'hôtes spacieuses et lumineuses. Vous serez au plus près des sites incontournables du Pays Cathare et de ses Châteaux.

Au petit matin vous pourrez déguster le petit déjeuner gourmand dans le jardin agréablement fleuri.

## 📖 Votre programme



### Pour 2 personnes

- Une nuit en chambre d'hôtes
- Un petit déjeuner
- Une dégustation dans un caveau du Minervois (sur RDV)



### Votre privilège Wonderbox

- -10% à partir de 3 nuits consécutives (hors vacances scolaires et jours fériés)



## Informations pratiques



Labellisé *Gîtes de France*® 3 épis



**Notez bien :** 2 nuits minimum en période de vacances scolaires et jours fériés



**Arrivée :** entre 18h et 20h, départ avant 11h



**Animaux :** admis avec supplément



**À proximité :** cité de Carcassonne, les 4 Châteaux de Lastours, abbaye de Fontfroide, gorges de La Cesse



# 🌿 L'Olivette



## Cabrespine (11)

A seulement 20 km de Carcassonne, Elisabeth vous propose des chambres aménagées dans l'ancienne maison familiale. Vous serez reçus comme des amis dans cette demeure pleine de charme remplie de souvenirs ancestraux.

A partir de Cabrespine, pour les amoureux de la randonnée, de nombreux sentiers sont possibles. Le dépaysement est assuré dans ce village de 200 habitants dans la Montagne Noire.

## 📖 Votre programme



**Pour 2 personnes**

- Une nuit en chambre d'hôtes
- Un petit déjeuner



## 📄 Informations pratiques



Labellisé *Gîtes de France*® 3 épis



**Fermé** : juillet et août



**Arrivée** : entre 17 h et 20 h, départ avant 11 h



**Animaux** : non admis



**Sur place** : tables d'hôtes (sur réservation), parking privé, sentiers de randonnées



**À proximité** : Gouffre de Cabrespine (1 km), Lac de Pradelles (10 km), Elevage de Lamas (13 km)



## Saze (30)

En Provence, Eric et Carole vous accueillent dans leurs chambres Marius, César et Galinette. Vous pourrez vous détendre au bord de la piscine, sous les arbres, où calme et repos seront au rendez-vous. Le soir venu, sur la terrasse, autour d'une table conviviale, vous savourerez les produits du sud, mijotés avec soin. Le petit déjeuner vous sera servi au chant des cigales, avant une journée riche en découverte. Vos hôtes sauront être à votre service pour votre bien-être.

## 📖 Votre programme



### Pour 2 personnes

- Une nuit en chambre d'hôtes
- Un petit déjeuner



### Votre privilège Wonderbox

- -10% sur les nuits supplémentaires



## 📍 Informations pratiques

- 🏠 Labellisé *Gîtes de France*® 2 épis
- 🕒 **Arrivée** : à partir de 16h, départ avant 10h
- 🐾 **Animaux** : non admis
- 🏠 **Sur place** : piscine, jardin ombragé, terrasse, parking privé, accès internet wifi
- 🚗 **À proximité** : Avignon, Palais des Papes, marchés provençaux, canôe-kayak, Pont du Gard, musée de la lavande, Uzès, Saint-Rémy-de-Provence, musée et boutique Haribo



# La Chouette qui Dort Dîne



## Molières-sur-Cèze (30)

Bienvenus chez Denise et Michel!  
Leur demeure de la fin du XIX<sup>e</sup> siècle, située près du Col des Brousses (250 m), domine les vallées de la Cèze et de l'Auzonnet, proche de l'Ardèche et de la Lozère. Laissez-vous tenter par un séjour dans les Cévennes où calme et nature sont au rendez-vous! Au petit matin, un petit déjeuner gourmand concocté avec soin vous sera servi en terrasse, au chant des oiseaux et des cigales.

## 📖 Votre programme

- 👤 Pour 2 personnes
- Une nuit en chambre d'hôtes
  - Un petit déjeuner

- 📦 **🎁 Votre privilège Wonderbox**
- Tarifs dégressifs sur les nuits supplémentaires



## 📄 Informations pratiques

- 🏠 Labellisé *Gîtes de France*® 3 épis
- 🕒 **Arrivée** : entre 16h et 19h, départ avant midi
  - 🐾 **Animaux** : admis (sur demande)
  - 🏠 **Sur place** : parking privé, terrasse, piscine, salon TV, jeux de société, possibilité de table d'hôtes (réservation 24h à l'avance)
  - 🚗 **À proximité** : grottes de la Cocalière (15 km), gorges de l'Ardèche (25 km), bambouseraie et les petits trains des Cévennes (30 km), Pont du Gard (45 km)



## Saint-Hippolyte-du-Fort (30)

Christine vous accueille dans sa belle demeure cévenole, à l'ambiance feutrée et chaleureuse. Vous profiterez du magnifique parc arboré et de la grande piscine extérieure pour des moments de détente absolue. Accompagnés par le chant des cigales, vous savourerez votre petit déjeuner au calme, en pleine nature, avec une vue imprenable sur la vallée. Puis, vous partirez à la découverte des nombreux sites touristiques alentours.

### Votre programme

-  Pour 2 personnes
- Une nuit en chambre d'hôtes
- Un petit déjeuner

-  **Votre privilège Wonderbox**
- -10% en basse saison sur les nuits supplémentaires

### Informations pratiques

-  Labellisé Gîtes de France® 3 épis
-  **Arrivée :** à partir de 17h, départ vers 11h
-  **Animaux :** non admis
-  **Sur place :** parking, terrasse, piscine
-  **À proximité :** canoë, rivière, randonnées, pêche, golf, ski, accrobranche



# Le Mas des Micocouliers

Saint-Christol-les-Alès (30)

Entre Anduze et Alès, vous serez accueillis dans un véritable havre de paix. En saison fraîche, vous pourrez vous reposer et dîner près de la cheminée, et l'été, à l'ombre des micocouliers et des pins, près de la piscine. De nombreuses promenades sont également à découvrir autour du mas. Ses chambres spacieuses de qualité sont décorées avec soin et goût, et vous promettent un doux repos loin des tracas de la vie quotidienne.



## 📖 Votre programme



Pour 2 personnes

- Une nuit en chambre d'hôtes
- Un petit déjeuner

## 📄 Informations pratiques



Labellisé Gîtes de France® 3 épis



Arrivée : vers 17 h, départ vers 13 h



Animaux : admis (avec supplément)



À proximité : tennis, centre équestre, golf, pôle mécanique

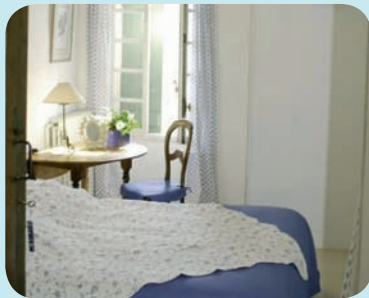

## 🌿 L'Olivette des Mômes



### Corconne (30)

Entre Cévennes et Méditerranée, Corconne est un magnifique village accroché à flanc de colline. À quelques pas de la charmante place bordée de platanes et des ruelles escarpées, sous d'imposantes falaises baignées de soleil, un mas émergeant des oliviers accueille les voyageurs toute l'année dans une chambre d'hôtes avec salon privé (TV, DVD). Piscine et chant des cigales l'été, promenades et nature éclatante l'hiver, chaque saison est la meilleure dans ce lieu d'exception.

### 📖 Votre programme



#### Pour 2 personnes

- Une nuit en chambre d'hôtes
- Un petit déjeuner



#### Votre privilège Wonderbox

- -10% sur les nuits supplémentaires



### 📍 Informations pratiques



Labellisé *Gîtes de France*® 3 épis



**Arrivée :** à partir de 16h, départ avant 10h



**Animaux :** admis sur demande



**Sur place :** piscine, salons de jardins, hamac, pin-pong, barbecue, salon de lecture, bibliothèque, olivette longée d'un chemin de randonnée



**À proximité :** Château de Corconne « La Chapelle », le moulin à huile de Corconne, cité médiévale de Sauve (12km)

# Villa Thébaïde



## Laudun (30)

Dans cette demeure élégamment restaurée, vous goûterez le parfum de la nature. Les chambres sont chaleureuses et donnent directement sur un magnifique jardin paysagé. Un lieu ouvert qui invite à l'aventure et à la découverte avec de nombreux départs de randonnées dans la garrigue aux senteurs méridionales parmi le vignoble des côtes du Rhône.

## 📖 Votre programme



Pour 2 personnes

- Une nuit en chambre d'hôtes
- Un petit déjeuner



## 📄 Informations pratiques



Labellisé Gîtes de France® 3 épis



Arrivée : à partir de 17 h, départ avant 11 h



Animaux : non admis



Sur place : piscine couverte mais non chauffée, jardin fleuri et ombragé, parking fermé, terrasse



À proximité : Avignon (25 km), pont du Gard (25 km), Baux-de-Provence (50 km), gorges de l'Ardèche (32 km), Orange (20 km), vallée de la Cèze (15 km), Uzès (26 km), Tavel (12 km)



## Le Parc



### Jonquières (34)

Bienvenue dans cette maison de maître du XVIII<sup>e</sup> siècle, entourée d'un parc aux arbres centenaires, où vous pourrez profiter d'une chambre avec vue sur le parc, grande terrasse et salon de jardin. La table gourmande vous séduira avec ses produits du terroir, typiques de la région : tapenade, cake aux olives, servies avec le vin AOC Saint-Saturnin. Vous pourrez également profiter des nombreux attraits touristiques de la région : grotte de Clamouse, lac de Sagalou... Bon séjour !

### Votre programme



#### Pour 2 personnes

- Une nuit en chambre d'hôtes
- Un petit déjeuner
- Une visite de cave et de caveau et une dégustation de vin AOC Saint-Saturnin



#### Votre privilège Wonderbox

- -8% sur les vins de Saint-Saturnin (Passe Campagne)

### Informations pratiques



Labellisé *Gîtes de France*® 3 épis



**Arrivée :** à partir de 17 h, départ avant 11 h



**Animaux :** non admis



**Sur place :** TV, VTT à disposition, lit bébé, parking



**À proximité :** musée Fabre, cirque de Navacelles, Saint-Guilhem-le-Désert et le Pont-au-Diable classés au Patrimoine de l'UNESCO (35 km)



# 🌿 Mas de la Draille



## Cazevieille (34)

Difficile de ne pas succomber aux charmes de ce mas au pied du pic Saint-Loup, entre mer et montagne, aux portes des Cévennes. Dans cette demeure élégamment restaurée, vous goûterez le parfum de la nature. Les chambres sont chaleureuses et décorées dans un style contemporain et offrent une vue sur la garrigue aux senteurs méridionales. Un lieu ouvert qui invite à l'aventure et à la découverte avec de nombreux départs de randonnées.

## 📖 Votre programme



### Pour 2 personnes

- Un cocktail de bienvenue
- Une nuit en chambre d'hôtes
- Un petit déjeuner



### Votre privilège Wonderbox

- -10% sur les nuits supplémentaires



## Informations pratiques



Labellisé *Gîtes de France*® 3 épis



**Arrivée :** entre 16h et 19h, départ avant 11h30



**Animaux :** non admis



**Sur place :** espace de lecture, TV



**À proximité :** pic Saint-Loup (2 km), village médiéval les Matelles (4 km), musées de Montpellier (21 km)



## 🌿 Au Pied du Truc



### Grèzes (48)

C'est sur les flancs du « Truc », à environ 950m d'altitude, que se situe une charmante maison en pierre du XVIII<sup>e</sup>. Accordez-vous une pause dans une ambiance conviviale et chaleureuse. Vous pourrez profiter de la quiétude des lieux dans une chambre confortable et décorée avec soin, ou bénéficier de la vue exceptionnelle depuis l'une de ses terrasses, équipées de salon de jardin et transats.

### 📖 Votre programme



#### Pour 2 personnes

- Un verre de bienvenue
- Une nuit en chambre d'hôtes
- Un petit déjeuner
- Un pot de confiture



#### Votre privilège Wonderbox

- - 10% sur la 3<sup>e</sup> nuit du 15/09 au 30/04
- - 15% au delà de la 3<sup>e</sup> nuit du 15/09 au 30/04
- Apéritif offert pour la réservation de la table d'hôtes



### Informations pratiques



Labellisé Gîtes de France® 3 épis



**Arrivée :** à partir 18h, départ avant 10h30



**Animaux :** non admis



**Sur place :** table d'hôtes (sur réservation)



**À proximité :** grotte l'Aven Armand (7 km), les Loups du Gevaudan (15 km), l'Aubrac (15 km), les gorges du Tarn (30 km)





## Sainte-Enimie (48)

Dans l'authentique village médiéval de Sainte-Énimie, au cœur des gorges du Tarn, Michelle, Thibault et leurs petites Julie et Amandine vous accueillent toute l'année pour une pause détente dans une nature préservée. Après une nuit au calme dans l'une des cinq chambres, vous pourrez savourer un copieux petit déjeuner varié autour d'une grande table conviviale, puis profiter des sites grandioses que sont les gorges et les Grands Causses.

### Votre programme



#### Pour 2 personnes

- Un cadeau de bienvenue
- Une nuit en chambre d'hôtes
- Un petit déjeuner



#### Votre privilège Wonderbox

- Tarifs préférentiels sur les nuits supplémentaires (hors juillet/août)



### Informations pratiques

- **Labellisé Gîtes de France**® 2 épis
- **Notez bien** : maison non fumeur
- **Fermé** : du 16/12 au 02/01 et du 01/02 au 28/02
- **Arrivée** : à partir de 17 h, départ vers 11 h
- **Animaux** : admis avec supplément
- **Sur place** : livres, jeux de société, matériel pour bébé, garage moto-quad
- **À proximité** : canoë-kayak, visite du parc aux loups ou du belvédère des vautours, grotte de Dargilan et Aven Armand, viaduc de Millau

# La Tarabelle



## Les Salces (48)

Blottie sur les flancs d'un volcan, cette maison d'hôtes a tiré tous ses matériaux de la nature proche, en respectant l'architecture locale et l'environnement. Au cœur de la ferme, vous verrez évoluer les animaux en toute quiétude. Vous retrouverez cette nature généreuse et préservée à la table d'hôtes avec les légumes du jardin et la viande de production. Ce séjour convient parfaitement aux amoureux de la nature.

## 📖 Votre programme



### Pour 2 personnes

- Un apéritif (vin de noix, vin de coigny)
- Une nuit en chambre d'hôtes
- Un petit déjeuner



## 📄 Informations pratiques



Labellisé Gîtes de France® 3 épis

🕒 **Arrivée** : à partir de 17 h, départ avant 11 h

🐾 **Animaux** : non admis

🏠 **Sur place** : élevage de vaches d'Aubrac, table d'hôtes

🚗 **À proximité** : pêche, raquette, ski (5 km), plateau de l'Aubrac (5 km), parc des loups du Gévaudan (16 km)



# Le Petit Château du Villard



## Le Malzieu (48)

Au Petit Château du Villard, édifié en 1608, authenticité rime avec convivialité. Implanté dans un cadre naturel exceptionnel, ce joli manoir vous charmera par son atmosphère si particulière. Vous serez séduits par les murs et cheminées en granit, les vastes chambres, lumineuses et confortables qui vous plongeront dans une délicieuse ambiance du début du XVII<sup>e</sup> siècle.

## 📖 Votre programme



Pour 2 personnes

- Une nuit en chambre d'hôtes
- Un petit déjeuner



## 📄 Informations pratiques



Labellisé Gîtes de France® 3 épis



**Fermé** : du 01/11 au 01/05



**Arrivée** : à partir de 17 h, départ avant 11 h



**Animaux** : non admis



**Sur place** : parking privé, terrasse, boulodrome, jeux pour enfants, salon-détente, piano



**À proximité** : village médiéval (2 km), réserve des Bisons d'Europe (18 km), site archéologique de Javols (20 km), parc à loups du Gévaudan (30 km)

# 🌿 Le Mas de Coupétadou

## Vialas (48)

Si vous rêvez d'un îlot de paix et de liberté au cœur d'une nature sauvage et préservée, venez rejoindre Stéphane au Mas du Coupétadou. Loin des flots touristiques, vous pourrez rompre avec votre rythme habituel : la diversité des paysages, des activités et des rencontres vous permettra de prendre un grand bol d'air, de calme et de vous ressourcer dans une ambiance conviviale et sereine. Vous vous y sentirez accueillis comme des amis...



## 📖 Votre programme



### Pour 2 personnes

- Une nuit en chambre d'hôtes
- Un petit déjeuner



### Votre privilège Wonderbox

- -10% à partir de la 3<sup>e</sup> nuit (hors haute saison)



## Informations pratiques



Labellisé *Gîtes de France*® 3 épis



**Fermé** : du 11/11 au 01/03



**Arrivée** : à partir de 17h, départ avant 10h



**Animaux** : admis



**Sur place** : table d'hôtes, coaching culinaire, hammam, modelages (sur réservation)



**À proximité** : baignade



## 🌿 Au Chèvrefeuille



### Montalba-le-Château (66)

Dans le village médiéval de Montalba-le-Château, la maison Au Chèvrefeuille vous propose ses deux chambres d'hôtes, confortables et décorées avec soin. De la grande terrasse et du séjour dominant les toits, vous savourerez petits déjeuners et repas gourmands, en jouissant d'un panorama de carte postale de la Méditerranée au massif du Canigou. De très nombreuses curiosités naturelles et historiques vous attendent aux alentours.

### 📖 Votre programme



#### Pour 2 personnes

- Une nuit en chambre d'hôtes
- Un petit déjeuner



#### Votre privilège Wonderbox

- Réduction sur la nuit supplémentaire (hors juillet/août)



### 📍 Informations pratiques



Labellisé Gîtes de France® 3 épis



Arrivée : vers 17 h, départ avant 11 h



Animaux : non admis



Sur place : espace lecture et jeux, terrasse, patio fleuri et ombragé, parking, terrain de sport et de jeux, randonnées pédestres, équestres et VTT



À proximité : châteaux cathares de Peyrepertuse et de Quéribus, gorges de Galamus, forteresses de Vauban, villages de Castelnou et d'Eus



## Saint-Paul-de-Fenouillet (66)

Situé dans un havre de paix, vous profiterez d'une vue imprenable sur un chaînon des Pyrénées et sur la Clu de la Fou. Pour les plus curieux, Jacqueline et Pierre se feront une joie de vous conseiller les richesses de la région. Vous pourrez également visiter le caveau de dégustation ainsi que les vignes aux alentours. Laissez-vous séduire par ce petit coin de paradis où quiétude et accueil chaleureux sont au rendez-vous.

### 📖 Votre programme



#### Pour 2 personnes

- Une bouteille de jus de raisin du domaine et un pot de gelée raisin
- Une nuit en chambre d'hôtes
- Un petit déjeuner



#### Votre privilège Wonderbox

- Une bouteille de vin du domaine pour une chambre à 55€

### 📍 Informations pratiques

- 🌿 Labellisé *Gîtes de France*® 2 épis
- 🕒 **Arrivée** : à partir de 17h, départ avant 10h
- 🐾 **Animaux** : de petite taille admis
- 🏠 **Sur place** : production viticole, table d'hôtes
- 🚗 **À proximité** : randonnée, gorges Galamus (5 km), château Cathares (15 km), piscine



## Les Vignes

### Saint-André (66)

Les Vignes, situées dans le petit village de Saint-André, comprennent cinq chambres d'hôtes confortables et personnalisées. Si vous le souhaitez, vous aurez la possibilité de prendre votre petit déjeuner dans le jardin d'agrément, avant de partir à la découverte de cette belle région des Pyrénées Orientales. Vous ne manquerez pas de visiter Perpignan et pousserez peut-être jusqu'en Espagne, qui ne se trouve qu'à une vingtaine de kilomètres.

### Votre programme



Pour 2 personnes

- Une nuit en chambre d'hôtes
- Un petit déjeuner

### Informations pratiques

-  Labellisé *Gîtes de France*® 3 épis
-  **Arrivée** : vers 17 h, départ vers 11 h
-  **Accessible** aux personnes à mobilité réduite
-  **Animaux** : non admis
-  **Sur place** : kitchenette, lave-linge, sèche-linge
-  **À proximité** : activités d'eaux vives, randonnées, art roman catalan







## Salses-le-Château (66)

Entre mer et montagne, nichée au cœur des vignes, cette charmante demeure avec piscine vous fera passer un séjour des plus relaxants. Le chant des cigales saura vous accompagner le temps d'un délicieux petit déjeuner et pour les plus curieux, de nombreuses visites agrémenteront votre passage dans la région (Châteaux cathares, Collioure...).

Les maîtres de maison, vignerons, se feront une joie de vous conseiller sur les meilleurs vins et vignobles de la région.

### 📖 Votre programme



**Pour 2 personnes**

- Une nuit en chambre d'hôtes
- Un petit déjeuner
- Location de vélos



### Informations pratiques



Labellisé *Gîtes de France*® 3 épis



**Arrivée :** à partir de 17 h, départ avant 11 h



**Animaux :** admis



**Sur place :** parking privé, terrasse, piscine, espace vert, cuisine extérieure



**À proximité :** Châteaux cathares, forteresse de Salses, Collioure



# Claude et Eléonore Dubois



## Villeneuve (04)

En Provence, dans une villa indépendante, vous profiterez d'une chambre en rez-de-chaussée, plein sud, avec accès indépendant donnant sur le jardin et la terrasse. Votre chambre est dotée d'une salle de bain avec une baignoire et une grande douche et de sanitaires indépendants. Enfin, venez bénéficier d'un ensoleillement exceptionnel au pays de Giono et des villages perchés, et vous détendre sous les parasols du salon de jardin.

## 📖 Votre programme



### Pour 2 personnes

- Une nuit en chambre d'hôtes
- Un petit déjeuner
- Une bouteille de vin ou un apéritif régional et 2 pots de confiture maison



## Informations pratiques



Labellisé *Gîtes de France*® 3 épis



**Arrivée :** à partir de 16h, départ vers 11h



**Animaux :** non admis



**Sur place :** parking intérieur clos, terrasse avec fauteuils de jardin et relax, piscine à disposition, télévision, chambre équipée d'un réfrigérateur, micro-ondes et poste radio-CD



**À proximité :** randonnées et circuits pédestres, route des Lavandes, lac de Sainte-Croix

# La Ferme du Bas Chalus



## Forcalquier (04)

En plein cœur de la Provence, sur une exploitation agricole, vos hôtes seront heureux de vous accueillir dans un ancien moulin. Vous pourrez vous ressourcer dans cette jolie région et profiter de la piscine aux beaux jours. Convivialité et calme sont les maîtres-mots de la propriété, où vous aurez l'occasion de rencontrer d'autres résidents, vaches, zébus, biches, buffles...

## 📖 Votre programme



### Pour 2 personnes

- Une nuit en chambre d'hôtes
- Un petit déjeuner
- Une visite de la ferme



## 📍 Informations pratiques

- 🌿 Labellisé Gîtes de France® 2 épis
- 🕒 **Arrivée** : entre 16h et 19h, départ vers 10h
- 🐾 **Animaux** : admis avec supplément
- 🏠 **Sur place** : accès internet wifi, piscine, découverte de la ferme et des animaux, vente de produits, possibilité de table d'hôtes certains soirs sur réservation
- 🚗 **À proximité** : randonnées, le Colorado de Rustrel, la citadelle de Sisteron

# Le Petit Labouret en Provence



## Revest-du-Bion (04)

Bienvenus dans cette ancienne ferme au milieu des champs de lavande, de blé et des bois de chênes et de châtaigniers. Ses quatre belles chambres aux couleurs provençales vous permettront de profiter du calme et de la beauté des lieux. Après une randonnée à pied, à vélo ou à cheval, la piscine vous attend pour un moment de détente. Vous pourrez aussi goûter à la cuisine méditerranéenne de Sam.

## 📖 Votre programme



### Pour 2 personnes

- Une nuit en chambre d'hôtes
- Un petit déjeuner
- Un pot de confiture de châtaigne et petit épautre



### 🎁 Votre privilège Wonderbox

- -10% sur les nuits supplémentaires



## Informations pratiques



Labellisé Gîtes de France® 3 épis



**Fermé :** du 20/12 au 31/01



**Arrivée :** à partir de 18h, départ avant 11h



**Animaux :** admis



**Sur place :** piscine, table d'hôtes, gîte équestre



**À proximité :** gorges de la Nesque (20 km), Colorado Provençal (25 km), Mont Ventoux (30 km)



# Chambre d'hôtes L'Edelweiss

## Ancelle (05)

Josiane et Jacky, véritables hauts-alpins, vous accueilleront dans un cadre de verdure et de fleurs, à Ancelle. Printemps, été, automne offrent d'inépuisables activités de détente et repos. L'hiver, un manteau neigeux vous permet de pratiquer du ski de piste. Dans cet hameau, vous découvrirez les traces d'un riche passé, en commençant par la plaine d'Ancelle qui n'était qu'un grand lac glaciaire s'étalant jusqu'à la montagne de Pinouse.



### Votre programme



Pour 2 personnes

- Une nuit en chambre d'hôtes
- Un petit déjeuner



### Informations pratiques

-  Labellisé *Gîtes de France*® 2 épis
-  **Arrivée** : à partir de 17h, départ avant 10h
-  **Sur place** : table d'hôtes, terrain de boules, parking privé, terrasse, jardin aménagé
-  **À proximité** : Torrent à truites à (100m), la station de ski d'Orcières Merlette, Serre-Ponçon





### Villar St. Pancrace (05)

Les propriétaires des lieux ont pris leur temps pour réparer cette ferme très ancienne, une des premières bâtisses du village. Vous découvrirez de charmantes chambres authentiques, à l'ambiance montagnarde. Vous pourrez vous balader dans le centre historique de la ville de Briançon, fortifié par Vauban et classé par l'UNESCO. Les Alpes du Sud, situation géographique idéale : proche des stations de ski et au soleil 300 jours par an !

#### Votre programme



##### Pour 2 personnes

- Un verre de bienvenue
- Une nuit en chambre d'hôtes
- Un petit déjeuner
- Un goûter gourmand



##### Votre privilège Wonderbox

- -10% à partir de 3 nuits

#### Informations pratiques

-  Labellisé Gîtes de France® 2 épis
-  Fermé : du 26/08 au 02/09
-  Arrivée : à 17 h, départ à midi
-  Accessible aux personnes à mobilité réduite
-  Animaux : non admis
-  Sur place : parking privé, terrasse, espace de lecture et jeux
-  À proximité : ville fortifiée de Briançon, musées, cinéma, piscine





## Risoul Village (05)

À 12 km du domaine skiable de la Forêt Blanche, aux portes du parc naturel régional du Queyras, dans un hameau qui domine la vallée de la Durance, La Source vous accueille en vous offrant une vue sur la citadelle du mont Dauphin (Vauban) et sur le massif des Écrins. Vous pourrez vous reposer dans cette ferme restaurée, avec sa salle voûtée où il fait bon vivre. Après une randonnée ou une journée de ski, vous trouverez confort dans ses chambres intimes et chaleureuses.

## 📖 Votre programme



**Pour 2 personnes**

- Une nuit en chambre d'hôtes
- Un petit déjeuner

## 📄 Informations pratiques



Labellisé *Gîtes de France*® 3 épis



**Notez bien :** fermeture annuelle : contacter le propriétaire



**Arrivée :** à partir de 18h, départ à 10h



**Animaux :** non admis



**À proximité :** ski, raquettes, rafting, canoë, randonnées équestres et pédestres, navettes gratuites pour la station Risoul (ski, raquettes...)



# Les Chambres du Soleil



## Saint-Chaffrey (05)

Valérie et Christophe (moniteur de ski) vous accueillent dans leur maison d'hôtes du XVIII<sup>e</sup> siècle rénovée avec des matériaux traditionnels et écologiques. Vous séjournerez dans l'une des cinq chambres spacieuses et confortables. Les petits-déjeuners seront servis dans la salle à manger voûtée. Vous aurez le loisir de profiter du jardin aménagé. Enfin, vous aurez la possibilité de déguster une cuisine régionale et familiale à la table d'hôtes.

## 📖 Votre programme



### Pour 2 personnes

- Une nuit en chambre d'hôtes
- Un petit déjeuner



### Votre privilège Wonderbox

- Tarifs dégressifs sur les nuits supplémentaires



## 📍 Informations pratiques



Labellisé *Gîtes de France*® 3 épis

📄 **Notez bien** : possibilité de table d'hôtes sur réservation

🕒 **Arrivée** : à partir de 17 h, départ avant 10 h

🐾 **Animaux** : admis

🏠 **Sur place** : terrasse, espace de lecture, jeux

🚗 **À proximité** : cyclisme, rafting, randonnées, Briançon (1 km), station de ski de Serre Chevalier, espace thalasso ludique, Monétier-les-Bains (6 km)



## Saint-Thomé (07)

Dans la vallée du Rhône, les Bernard vous ouvrent les portes de leur belle bastide qui allie le charme d'hier au confort d'aujourd'hui, dans un cadre exceptionnel. Imaginez votre chambre, spacieuse, une immense terrasse vous offrant un panorama grandiose sur les monts de l'Ardèche méridionale, et une vue unique sur le superbe village perché de Saint-Thomé (XI<sup>e</sup> siècle). Loin du bruit, vous profiterez de la magnifique piscine extérieure. Un lieu de séjour et de découverte...

### Votre programme



Pour 2 personnes

- Une nuit en chambre d'hôtes
- Un petit déjeuner



### Informations pratiques

 Labellisé *Gîtes de France*® 4 épis

 **Notez bien** : prolongation de séjour possible

 **Fermé** : 4 semaines par an

 **Arrivée** : à partir de 18h, départ vers midi

 **Animaux** : non admis

 **Accessible** aux personnes à mobilité réduite

 **Sur place** : piscine panoramique (10x5,5), randonnées, climatisation réversible

 **À proximité** : descente des gorges

de l'Ardèche, randonnées, découverte

des villages perchés et Châteaux,

marchés (25 km), possibilité de stage de

golf

# Le Moulinage de Saint-Christol



## Saint-Christol (07)

Dans la petite vallée du Talaron, au cœur du parc naturel régional des monts d'Ardèche, Danye et Bernard vous accueillent dans leur moulinage entièrement restauré. Ils mettent à votre disposition cinq jolies chambres décorées avec raffinement. Le soir, vous pourrez savourer une cuisine du terroir servie dans la grande salle à manger. Le moulinage est un endroit parfait pour combiner calme, nature et convivialité.

## Votre programme



### Pour 2 personnes

- Un pot de bienvenue
- Une nuit en chambre d'hôtes
- Un petit déjeuner



### Votre privilège Wonderbox

- Un cadeau pour toute nuit supplémentaire



## Informations pratiques



Labellisé Gîtes de France® 3 épis



**Fermé** : de octobre à avril



**Arrivée** : à 16h, départ à 11h



**Animaux** : non admis



**À proximité** : randonnées pédestres, cycloroute, VTT, pêche 1re catégorie en rivière



## Porte de Besse



### Chalencon (07)

Au cœur de la montagne Ardéchoise, en plein parc de la Châtaigneraie, Chalencon, petit village paisible au caractère médiéval, domine l'étroite vallée de l'Eyrieux. À la porte même de la première enceinte fortifiée, Sylvie et Philippe vous accueillent dans leur maison du XII<sup>e</sup> siècle. Venez vous ressourcer dans le calme authentique d'un pays à échelle humaine, vous logerez dans un cadre romantique, campagnard ou médiéval suivant la chambre.

### 📖 Votre programme



#### Pour 2 personnes

- Une nuit en chambre d'hôtes
- Un petit déjeuner



#### Votre privilège Wonderbox

- Une bouteille de vin d'Ardèche



### 📄 Informations pratiques



Labellisé *Gîtes de France*® 3 épis



**Notez bien :** taxe de séjour en supplément et à régler sur place, chambres en étages, enfants à partir de 12 ans seulement



**Fermé :** de la Toussaint à Pâques



**Arrivée :** à partir de 17h, départ avant 10h



**Animaux :** non admis



**Sur place :** randonnées



**À proximité :** rivières et ruisseaux pour la pêche et baignade, Antraigue, Aquarock, lac volanique, centre équestre (8 km)

# Chambres d'hôtes Judissi



## Givors (69)

Situé au centre du triangle Lyon, Vienne, St Etienne, au cœur des chemins pédestres, vous serez accueillis dans une des deux chambres aménagées dans une ancienne ferme. C'est dans les hauteurs de Givors, sur la terrasse ou dans la salle à manger, que vous pourrez déguster un petit déjeuner. Sylviane, dans une ambiance chaleureuse, vous fera déguster ses confitures et gâteaux maisons.

## 📖 Votre programme



**Pour 2 personnes**

- Une nuit en chambre d'hôtes
- Un petit déjeuner



## 📍 Informations pratiques



Labellisé *Gîtes de France*® 2 épis



**Arrivée :** entre 17h et 19h,  
départ avant 11h



**Animaux :** non admis



**Sur place :** table d'hôtes (sur réservation)



**À proximité :** Monts du Lyonnais (5 km),  
Monts du Pilat (15 km)

# 🌿 Ferme la Bruyère



## Cenves (69)

Dans un cadre campagnard et reposant, Jocelyne et Denis vous accueillent dans leur fermette proche de la roche de Solutré. Chaque chambre possède tout le confort nécessaire et vous pourrez profiter d'une pièce à vivre. La table d'hôtes, élaborée à partir de produits de la ferme, vous fera découvrir les spécialités locales et vos hôtes sauront vous conseiller sur les nombreuses randonnées et visites alentours, tout en vous faisant découvrir leur domaine.

## 📖 Votre programme



### Pour 2 personnes

- Un verre de Mâcon blanc cépage Chardonnay
- Une nuit en chambre d'hôtes
- Un petit déjeuner



### 🎁 Votre privilège Wonderbox

- Un dîner pour une personne par chèque-cadeau



## Informations pratiques

- 🌿 Labellisé *Gîtes de France*® 2 épis
- 🕒 **Arrivée** : à partir de 17 h, départ avant 11 h
- 👤 **Animaux** : admis
- 🏠 **Sur place** : parking privé, élevage de chèvres et moutons, basse-cour
- 🚗 **À proximité** : château de Pierreclous, musée et Roche de Solutré, sentiers pédestres, abbaye de Cluny et caveau de dégustation





## Marchamp (69)

Véronique et Laurent seront ravis de vous accueillir dans leurs deux chambres d'hôtes au cœur du vignoble beaujolais. Vous apprécierez le charme du paysage où vignes, prés et bois se côtoient au fil des saisons. Dès votre arrivée, un verre de Beaujolais village vous sera offert par Laurent tandis que Véronique s'activera «aux fourneaux» afin de préparer un repas composé des produits du terroir. Vous pourrez profiter des vignobles et caves environnants.

## 📖 Votre programme



### Pour 2 personnes

- Un verre de bienvenue
- Une nuit en chambre d'hôte
- Un petit déjeuner



### Votre privilège Wonderbox

- Une visite de la cave coopérative et une dégustation



## 📍 Informations pratiques



Labellisé *Gîtes de France*® 2 épis



**Arrivée :** vers 16 h et départ vers 11 h (à convenir avec vos hôtes)



**Animaux :** admis



**Sur place :** salon de jardin, espace de lecture, piscine autoportante



**À proximité :** musée du transport du vin, musée de la poupée à Beaujeu (10 km), voie Verte, lac de Cublize (1 h), vignes et caves

## Le 6 Bis



### Romans sur Isère (26)

Située dans un quartier résidentiel, la maison d'hôtes tenue par Dominique Donadi est proche du centre ville, des magasins d'usine et de son centre historique. La chambre est aménagée dans une dépendance de la maison principale, avec un accès de plein pied sur le jardin et la terrasse.

Pour vous détendre, vous pourrez profiter de la piscine hors sol en été et des randonnées pédestres accessibles à proximité de votre lieu de séjour.

### Votre programme



#### Pour 2 personnes

- Une nuit en chambre d'hôtes
- Un petit déjeuner
- Une pogne de Romans



#### Votre privilège Wonderbox

- 2 places pour le musée de la chaussure ou 2 bouteilles de côtes du Rhône
- 1 baptême de quad pour 3 nuits consécutives en week-end



### Informations pratiques



Labellisé *Gîtes de France*® 3 épis



**Arrivée :** à partir de 18h, départ avant 11h



**Animaux :** admis sous conditions



**Sur place :** stage culinaire (Pic Valence), randonnées, accès internet wifi



**À proximité :** randonnées (1 km), tennis (3 km), équitation (9 km)





# 🌿 Ferme du Gorgin



## Innimond (01)

Venez vous ressourcer dans ce village situé à 890 m d'altitude dans le Bugey entre le Rhône et la rivière d'Ain, à proximité du GR9. Dans une ancienne ferme rénovée, Alain et Geneviève vous accueillent dans leurs cinq chambres d'hôtes. Le temps d'un retour aux sources, vous respirerez le bon air des hauteurs et vous apprécierez, si vous le souhaitez, les plaisirs de leur table d'hôtes.

## 📖 Votre programme



### Pour 2 personnes

- Un verre de bienvenue
- Une nuit dans un manoir
- Un petit déjeuner
- Un accès au sauna et une séance de tir à l'arc



## 📄 Informations pratiques



Labellisé Gîtes de France® 3 épis



Arrivée : à partir de 18h, départ avant midi



Animaux : admis



Sur place : tir à l'arc, randonnées, table d'hôtes (sur réservation)



À proximité : Chambéry (50 km), Lyon (80 km)

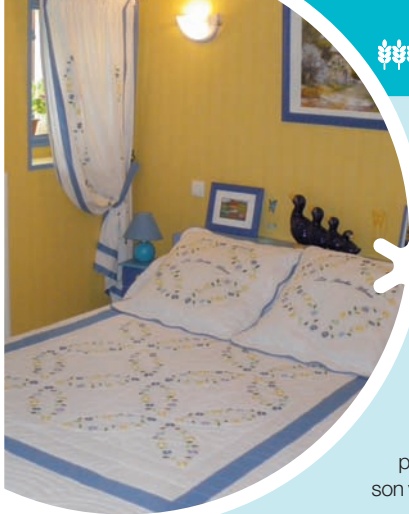

## Saint Blois (01)

Aux portes de la Savoie, Silvana et Eric vous accueillent dans cette ancienne ferme bugiste restaurée. Dans une ambiance familiale et sereine, vous serez logés dans l'une des deux chambres aux couleurs chaudes et lumineuses. Vous pourrez apprécier un petit-déjeuner fait maison dans la salle à manger ou, si le temps le permet, sur la terrasse, aux chants des tourterelles. Vous serez alors prêts pour partir à la découverte du Bugey, de son vignoble, de ses lacs et villages préservés.

## 📖 Votre programme



### Pour 2 personnes

- Un verre de bienvenue
- Une nuit en chambre d'hôtes
- Un petit déjeuner



### Votre privilège Wonderbox

- 88 euros la nuit supplémentaire en 1/2 pension du lundi au samedi avec repas du soir en table d'hôtes



## Informations pratiques



Labellisé *Gîtes de France*® 3 épis



**Notez bien :** espace tisanière à disposition dans les chambres pour 7 euros par personne



**Arrivée :** à partir 17h, départ avant 11h



**Animaux :** non admis



**Sur place :** week-end « découverte de la Truffe » du 01/11 au 15/02, table d'hôtes (sur réservation)



**À proximité :** baignade (5 km), centre équestre (5 km), musée Haut Rhône (7 km), maison Mémorial Izieu (7 km)





## Saint-Martin-Lestra (42)

Au cœur des montagnes du Massif Central, Christine et Denis vous accueillent en amis, dans cette ancienne ferme du XIX<sup>e</sup> siècle où quatre chambres ont été aménagées pour vous offrir calme et confort... Chaque chambre dispose d'une orientation plein ouest garantissant une superbe vue sur les collines et de sublimes couchers de soleil ! Au réveil, profitez d'un petit-déjeuner en terrasse au soleil, ou dans la charmante salle intérieure avant de partir à la découverte des alentours.

### Votre programme



#### Pour 2 personnes

- Une nuit en chambre d'hôtes
- Un petit déjeuner
- Une bouteille de « Côtes du Forez » AOC



### Informations pratiques



Labellisé Gîtes de France® 3 épis

 **Notez bien** : taxe de séjour à régler sur place

 **Arrivée** : à partir de 17 h, départ avant 11 h

 **Accessible** aux personnes à mobilité réduite

 **Animaux** : non admis

 **Sur place** : tricot détente avec Christine

 **À proximité** : sentiers botaniques, ateliers d'artisanat, villages médiévaux

# 🌿 La Ferme du Toine



## Neaux (42)

Située dans la région de Roanne, au pied d'une ancienne carrière et au bord d'une petite rivière, La Ferme du Toine vous propose ses quatre chambres d'hôtes. Vous serez séduits par le charme de la vieille pierre, le calme de la nature et le confort de cette ferme du XVIII<sup>e</sup> siècle entièrement rénovée. Les propriétaires vous serviront un petit-déjeuner élaboré à partir de produits locaux, que vous pourrez savourer au bord de la piscine l'été.

## 📖 Votre programme



**Pour 2 personnes**

- Une nuit en chambre d'hôtes
- Un petit déjeuner

## 📄 Informations pratiques



Labellisé *Gîtes de France*® 3 épis



**Ouvert** : du 15/05 au 18/10



**Arrivée** : à partir de 17 h, départ vers 10 h



**Animaux** : non admis



**Sur place** : piscine, coin bar, location de quad, table d'hôte sur réservation



**À proximité** : randonnées, pêche, équitation, Lyon









Les nombres correspondent aux numéros de page.

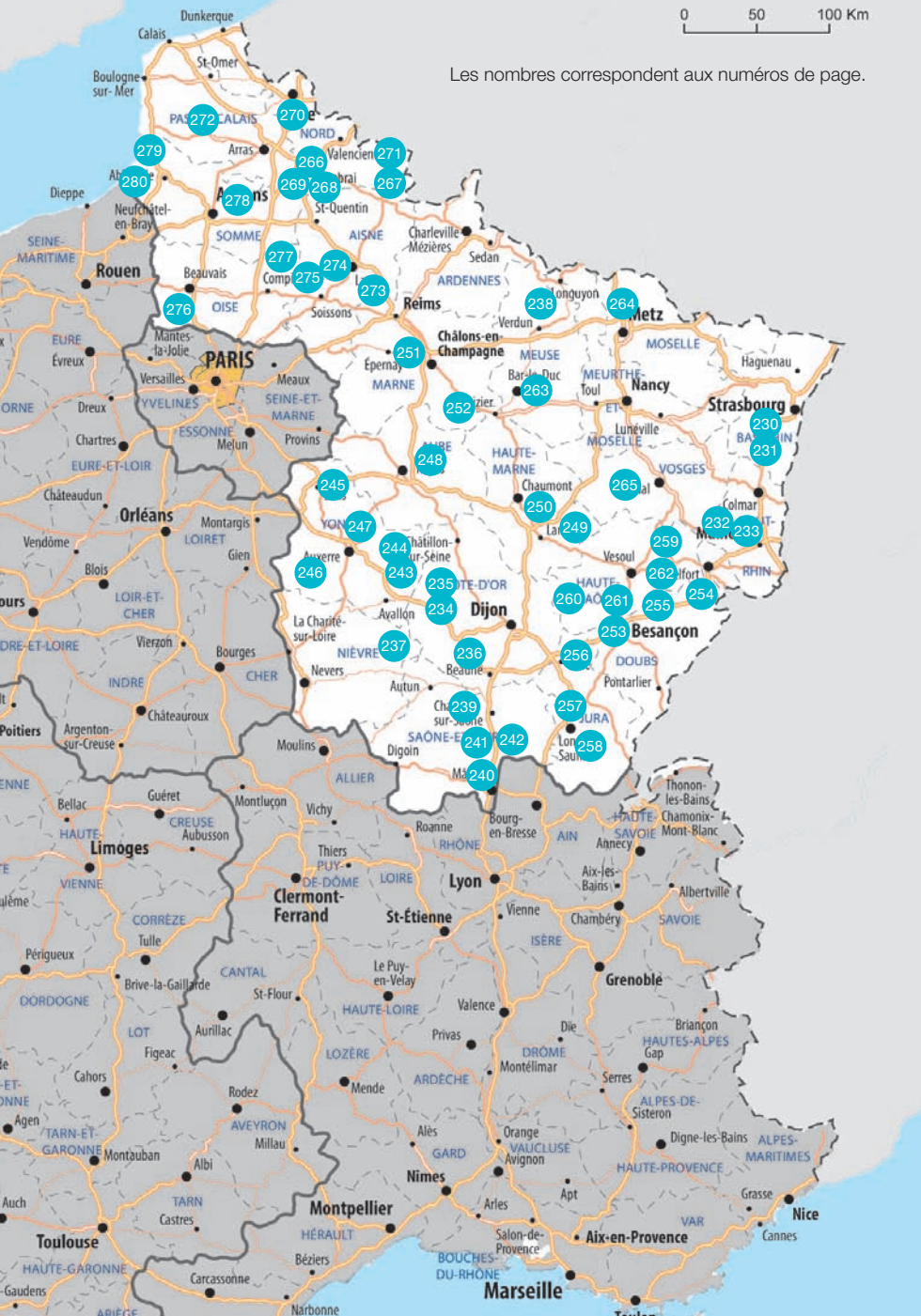

# Sommaire Nord-Est

Le Domaine des Marronniers (67)	230	La Citadelle d'Hututu (59)	267
La Grange (68)	231	La Ferme de Montécouvev (59)	268
La Moraine du Lac (68)	232	Le Clos Xavianne (59)	269
Les Volets Bleus (68)	233	Le Marais des Loups (59)	270
Au Père Casserole (21)	234	L'Orchidacea (59)	271
La Vigne du Pont (21)	235	Le Jardin d'Héliant (62)	272
Une Clé dans le Pré (21)	236	Ferme Saint Antoine (02)	273
Les 4 Saisons en Morvan (58)	237	La Ferme des Logis (02)	274
Si Près des Prés (55)	238	Le Village (60)	275
Chambres d'hôtes La Providence (71)	239	Les Roses de Montheriant (60)	276
Le Clos de L'Église (71)	240	Une Chambre à la Campagne (60)	277
Domaine du Vernay (71)	241	La Ferme des P'tits Loups (80)	278
En Germolles (71)	242	L'Escale de la Baie de Somme (80)	279
Chambres d'hôtes de la Vallée du Serein (89)	243	Les 4 Vents (80)	280
Chambres d'hôtes Saint-Nicolas (89)	244		
La Graineterie (89)	245		
Les Chambres de Grangette (89)	246		
Les Comtais (89)	247		
La Pierre Écrite (10)	248		
Ferme Adrien (52)	249		
Ô Bon Cœur (52)	250		
Chez Éric et Sylvie (51)	251		
Les Wyllos (51)	252		
Le Lavoir des Rêves (25)	253		
Les Charmettes (25)	254		
Moulin de Montferney (25)	255		
À la Thuilerie des Fontaines (39)	256		
Auberge des 5 Lacs (39)	257		
Les Maisons Fougère (39)	258		
Le Clos Fleuri (70)	259		
Le Moulin à Epices (70)	260		
Le Relais du Passe-Heures (70)	261		
Les Cigales (70)	262		
La Maison de l'Étang (55)	263		
Du Coq à l'Âne (57)	264		
Les Cigognes (88)	265		
Chambre de la Cour Pavée (59)	266		



à : critère de confort pour les chambres *Gîtes de France*®

Rendez-vous sur [www.wonderbox.fr](http://www.wonderbox.fr) pour découvrir tous nos nouveaux partenaires et obtenez leurs coordonnées en appelant le 01 73 02 02 32 (prix d'un appel local). Réservez au plus tôt pour avoir un large choix de dates.



# Le Domaine des Marronniers



## Andlau (67)

Ce superbe domaine, au pied de trois coteaux classés « Grand Cru », situé dans un petit village médiéval, vous ouvre ses portes pour un séjour riche en découvertes. Marta et Guy vous accueilleront avec plaisir au milieu de leurs vignes et vous feront partager leur passion. Défenseurs de la qualité, les maîtres de cette maison vous feront passer un séjour inoubliable.



## Votre programme



### Pour 2 personnes

- Un apéritif de bienvenue
- Une nuit en chambre d'hôtes
- Un petit déjeuner



### Votre privilège Wonderbox

- -5% sur les nuits supplémentaires



## Informations pratiques



Labellisé *Gîtes de France*® 3 épis



**Arrivée :** et départ à convenir avec vos hôtes



**Animaux :** non admis



**Sur place :** parking privé, piscine, dégustation de vins, jeux pour enfants, espace de lecture, terrasse



**À proximité :** randonnées, Château du Haut-Kœnigsbourg, parc de cigognes, Strasbourg





## La Grange

### Ostheim (68)

Nathalie et Jean-Paul vous accueillent dans une ancienne ferme entièrement rénovée. À l'intérieur, vous découvrirez des chambres confortables et indépendantes avec salle de bain et toilettes privatives. Calme et verdure sont de mise grâce au salon de jardin réservé à chaque chambre. Vous pourrez également vous détendre autour du bar et siroter des boissons fraîches sur la terrasse ombragée et magnifiquement fleurie.

### Votre programme



#### Pour 2 personnes

- Une nuit en chambre d'hôtes
- Un petit déjeuner
- Un bouquet de fleurs en chambre



#### Votre privilège Wonderbox

- Réduction sur la nuit supplémentaire



### Informations pratiques

-  Labellisé Gîtes de France® 2 épis
-  Arrivée : vers 17 h 30, départ avant 11 h
-  Animaux : non admis
-  Sur place : possibilité de table d'hôtes
-  À proximité : châteaux forts, musées, randonnées pédestres et cyclistes, marché de Noël





## Kruth (68)

En pleine nature, dans le Parc des Ballons des Vosges avec une vue imprenable sur le lac de Kruth-Wildenstein, Marie-Hélène et Thierry sont heureux de vous accueillir dans l'une de leurs chambres d'hôtes. Vous dégusterez votre petit-déjeuner autour d'une table en rondins dans la salle à manger au décor de bois et de pierres. Après une journée de promenades, de baignade ou de ski, vous apprécierez de vous relaxer dans le sauna.

## 📖 Votre programme



**Pour 2 personnes**

- Une nuit en chambre d'hôtes
- Un petit déjeuner



## Informations pratiques



Labellisé *Gîtes de France*® 3 épis



**Arrivée :** à partir de 15h, départ avant midi



**Animaux :** non admis



**Sur place :** sauna, prêt de vélos, restauration, salle de remise en forme



**À proximité :** lac, pédalo, pêche, randonnées, parc accrobranche





## Les Volets Bleus



### Urbes (68)

Au cœur du Parc Naturel Régional des Vosges, Les Volets Bleus vous proposent de séjourner dans une chambre d'hôtes « La Marine » spacieuse et confortable. Vous profiterez du jardin, calme et ombragé, apprécierez sa fraîcheur en été dans un hamac ou sur une chaise longue. Au matin, café, confitures, brioches et petits pains maison vous seront servis, avant de partir à la découverte des environs sur les conseils de vos hôtes ou des guides à votre disposition.

### 📖 Votre programme



#### Pour 2 personnes

- Une nuit en chambre d'hôtes
- Un petit déjeuner
- Une bouteille de vin d'Alsace



#### Votre privilège Wonderbox

- Un apéritif
- Thé et café, petits gâteaux maison et chocolats à Pâques et Noël



### Informations pratiques



Labellisé Gîtes de France® 3 épis



**Fermé :** du 24/12 au 27/12



**Arrivée :** vers 16h30, départ avant midi



**Animaux :** non admis



**Sur place :** parking privé fermé, terrasse, table d'hôtes sur réservation, ping-pong, VTT



**À proximité :** pistes de ski, musées du textile

## 🌿 Au Père Casserole



### Toutry (21)

En plein cœur de la Bourgogne, dans la région vézélienne, les spacieuses et coquettes chambres d'hôtes du Père Casserole, avec salle de bain privative, sont situées au premier étage d'une ancienne ferme, rénovée à l'ancienne avec pierres et poutres apparentes. À l'entrée, un petit salon de détente vous est réservé. Vous pourrez découvrir cette belle région viticole et déguster les spécialités locales, notamment à la table d'hôtes proposée par Pascal.

### 📖 Votre programme



#### Pour 2 personnes

- Une nuit en chambre d'hôtes
- Un petit déjeuner
- Une bouteille d'apéritif « Maison »



#### Votre privilège Wonderbox

- -10% sur la 2<sup>e</sup> nuit



### Informations pratiques



Labellisé Gîtes de France® 3 épis



**Arrivée :** vers 18h30, départ avant midi



**Sur place :** possibilité de table d'hôtes, parking privé, cour privative



**À proximité :** possibilité de promenades dans le Vézélien en cabriolet américain, visites des Roches Sainte-Catherine (escalade), basilique de Vézelay



## 🌿 La Vigne du Pont



### Vieux Château (21)

La Vigne du Pont vous invite à découvrir leurs deux chambres d'hôtes très spacieuses, aménagées dans une ancienne petite grange, indépendante de la maison des propriétaires. Restaurées avec goût, elles ont conservé tout ce qui fait le charme de la Bourgogne : poutres d'origine, tommettes au sol et murs en pierres apparentes. N'hésitez plus et venez découvrir ce lieu magnifique.

### 📖 Votre programme



#### Pour 2 personnes

- Un verre de bienvenue
- Une nuit en chambre d'hôtes
- Un petit déjeuner



#### Votre privilège Wonderbox

- -10% sur la 2<sup>e</sup> nuit



### 📄 Informations pratiques



Labellisé Gîtes de France® 3 épis

Référencé dans le Guide du routard



**Arrivée :** à partir de 18h, départ avant 11h



**Animaux :** non admis



**Sur place :** tables d'hôtes (sur réservation), prêts de vélos, fabrication de confitures et de caramels maison



**À proximité :** Abbaye de Fontenay, site médiéval de Noyers/Serein, parc régional, château de Vauban



## Cussy-la-Colonne (21)

Idéalement située entre la vallée de l'Ouche et la belle ville de Beaune, cette chaleureuse maison d'hôtes, indépendante de celle des propriétaires, est installée dans une ancienne ferme typique. Vous logerez dans l'une des quatre chambres, dont les jolis noms de fleurs laissent présager une douce et agréable nuit. Le lendemain, après un délicieux petit-déjeuner, vous pourrez vous détendre dans la bibliothèque, le jardin ou sur la terrasse.

### Votre programme



Pour 2 personnes

- Une nuit en chambre d'hôtes
- Un petit déjeuner
- Un savon offert

### Informations pratiques

-  Labellisé Gîtes de France® 3 épis
-  Arrivée : entre 17 h et 19 h, départ avant midi
-  Animaux : non admis
-  À proximité : randonnées pédestres, visite de caves, de la ville de Beaune, des Châteaux environnants



## Les 4 Saisons en Morvan

### Saint-Martin-du-Puy (58)

Au cœur du Parc Naturel Régional du Morvan, Sylvia et Étienne vous accueillent dans leurs chambres d'hôtes calmes et confortables avec une vue magnifique sur le bocage et la forêt. Au pays des grands lacs et des rivières, les amoureux de sports de pleine nature découvriront de nombreuses activités et un riche patrimoine. Au petit-déjeuner, vous vous régalez avec des confitures maison aux fruits du jardin et du verger.



### 📖 Votre programme



#### Pour 2 personnes

- Un cadeau de bienvenue
- Une nuit en chambre d'hôtes
- Un petit déjeuner



#### Votre privilège Wonderbox

- -10% sur la 2<sup>e</sup> nuit en semaine (hors vacances scolaires)



### Informations pratiques



Labellisé Gîtes de France® 3 épis



**Arrivée :** entre 17 et 19h, départ avant 11h



**Animaux :** non admis



**Sur place :** parking



**À proximité :** visite de Vézelay et sa basilique, Château de Bazoches, abbaye de Fontenay, sites gallo-romains, Château de Chastellux





## Azannes et Soumazannes (55)

Venez vous ressourcer au cœur de la Meuse dans cette ancienne ferme entièrement rénovée. Vous séjournerez dans l'une des chambres à la décoration personnalisée. Lors de votre séjour, vous profiterez d'un moment de détente dans le grand jardin ou d'une séance de spa ou de sauna. Ce lieu en pleine nature vous comblera pour son calme et sa sérénité et sera idéal pour partir à la découverte des sites remarquables de la région.

### Votre programme



#### Pour 2 personnes

- Un apéritif de bienvenue
- Une nuit en chambre d'hôtes
- Un petit déjeuner



### Informations pratiques



Labellisé Gîtes de France® 3 épis



**Arrivée :** à partir de 17 h, départ avant 10 h 30



**Animaux :** admis



**Sur place :** table d'hôtes (sur réservation), sauna, jacuzzi, prêt de vélos, billard, boulodrome, massage, cuisine d'été



**À proximité :** ferme équestre (6 km)

# Chambres d'hôtes La Providence

## Saint Sernin du Plain (71)

Au cœur du vignoble du Couchois, Marie-Claire et Thierry ont aménagé dans l'ancienne école des Sœurs de la Providence de jolies chambres très confortables. Vous vous ressourcerez dans le calme du jardin et pourrez admirer la beauté de son environnement verdoyant. Profitez d'une grande liberté sur toute la surface de la propriété, qui vous entrainera d'un sous-bois à un chemin bordé de roches en passant par les vergers.



### Votre programme



#### Pour 2 personnes

- Un apéritif
- Une nuit en chambre d'hôtes
- Un petit déjeuner
- Une bouteille de vin ou des confitures



### Informations pratiques

-  Labellisé Gîtes de France® 3 épis
-  Arrivée : à partir de 18h, départ avant 10h
-  Animaux : admis
-  Sur place : parking privé, chemin de randonnée
-  À proximité : site d'escalade (2 km), Mont Rome (2 km), Château de Marguerite de Bourgogne (6 km)

# Le Clos de L'Église



## Senozan (71)

Vos hôtes vous proposent cinq chambres magnifiques dans une maison restaurée du XVIII<sup>e</sup> siècle, située au calme, dans le charmant village de Senozan, à huit kilomètres de Mâcon, entre la Saône et les monts du Mâconnais. Base idéale pour un séjour découverte de la région ; très belle campagne, villages et vignobles réputés ainsi que caveaux de dégustation sauront vous séduire et vous permettront de rendre votre séjour des plus agréables.

## 📖 Votre programme



Pour 2 personnes

- Une nuit en chambre d'hôtes
- Un petit déjeuner

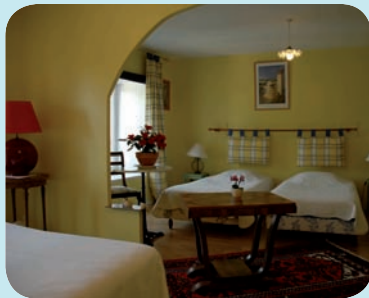

## 📍 Informations pratiques



Labellisé Gîtes de France® 3 épis



**Arrivée :** à partir de 17 h, départ avant 11 h



**Accessible** aux personnes à mobilité réduite dans 1 chambre



**Sur place :** terrasse, espace de lecture et de jeux (badminton, ping-pong), parking privé, accès internet



**À proximité :** pêche et bateau sur la Saône, golf, marche et vélo sur la Voie Verte et la Voie Bleue



## Mazille (71)

Cette superbe maison du XVIII<sup>e</sup> siècle, entièrement rénovée, vous propose ses cinq chambres, alliant le confort moderne au charme ancien, toutes équipées d'une salle de bain privative. De plus, chacune d'elles vous offre une vue exceptionnelle sur le domaine et son paysage vallonné mettant en valeur le prieuré des Moines, qui appartenait à l'abbaye de Cluny. Vous pourrez aussi admirer une élégante église romane, isolée au bord du ruisseau le Repentir.

## Votre programme



Pour 2 personnes

- Une nuit en chambre d'hôtes
- Un petit déjeuner



## Informations pratiques



Labellisé Gîtes de France® 3 épis



**Arrivée :** à partir de 18h, départ avant 11h



**Animaux :** admis avec supplément



**Sur place :** possibilité de table d'hôtes (sur réservation), parking privé et clos, badminton



**À proximité :** Château de Cormatin, Taizé, Carmel de Mazille, roche de Solutré, visite de Cluny, route Lamartine

## En Germolles



### Clessé (71)

Dans une maison forte datant du XII<sup>e</sup> siècle, au cœur du vignoble mâconnais (cru Viré-Clessé) Joëlle et Gilles vous proposent, deux chambres spacieuses desservies par un escalier à vis. Vos hôtes vous feront découvrir leur jardin d'agrément aménagé autour d'un petit plan d'eau. De Germolles, vous avez un accès direct aux chemins de randonnées pédestres et équestres qui vous permettront de découvrir les coteaux du vignoble du Viré-Clessé...

### Votre programme



#### Pour 2 personnes

- Une nuit en chambre d'hôtes
- Un petit déjeuner



#### Votre privilège Wonderbox

- -10% sur les nuits supplémentaires

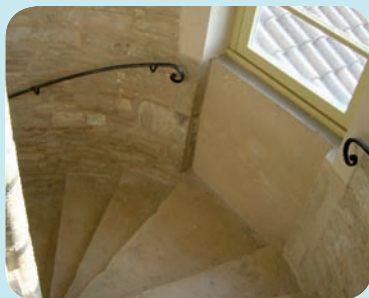

### Informations pratiques



Labellisé *Gîtes de France*® 3 épis



**Arrivée :** à partir de 15h, départ avant 11h



**Animaux :** non admis



**Sur place :** parking privé, terrasse, accès Internet, pêche, petit plan d'eau



**À proximité :** golf (3km), randonnées, églises romanes, découverte du cru de Viré-Clessé





# Chambres d'hôtes de la Vallée du Serein



## Annay sur Serein (89)

Dans un village niché entre les vignobles et la Vallée du Serein, vous découvrirez une maison de style médiéval fin XVI<sup>e</sup>, début XVII<sup>e</sup> siècle. Votre hôte a opté pour la simplicité et la diversité de ses chambres en créant une ambiance différente dans chacune d'elles.

La région propose de découvrir un important patrimoine historique, les vignobles de la Bourgogne du Nord, des sites archéologiques ainsi que de multiples activités sportives.



## Votre programme



### Pour 2 personnes

- Une nuit en chambre d'hôtes
- Un petit déjeuner
- Une bouteille du vin d'Auxerre ou de Tonnerre
- Une petite pochette de dégustation locale



## Informations pratiques



Labellisé *Gîtes de France*® 2 épis



**Fermé** : du 01/11 au 31/03



**Arrivée** : à partir de 17 h, départ avant midi



**Animaux** : admis



**Sur place** : table d'hôtes (sur réservation), tennis, ping-pong, randonnées, pêche dans le village

# Chambres d'hôtes Saint-Nicolas

## Veziennes (89)

Dans un décor de pierres et de verdure, Gwenaëlle et Philippe vous accueillent dans leur joli petit village au cœur de la Bourgogne, aux portes du célèbre vignoble du chablisien. Vous découvrirez un ensemble de quatre maisonnettes individuelles avec petit jardin indépendant. Vous aurez le plaisir de dormir dans des draps anciens brodés et prendrez le petit-déjeuner à la table familiale où vous découvrirez de délicieuses confitures maison.



## Votre programme



### Pour 2 personnes

- Une nuit en chambre d'hôtes
- Un petit déjeuner

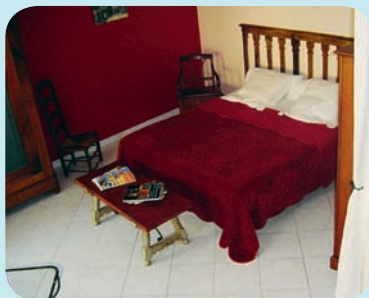

## Informations pratiques



Labellisé *Gîtes de France*® 3 épis



**Arrivée** : à partir de 17 h, départ avant 11 h



**Accessible** aux personnes à mobilité réduite



**Animaux** : admis sur demande



**Sur place** : jardin, table d'hôtes  
(sur réservation)



**À proximité** : Château de Tanlay (10 km),  
Château d'Anay-le-Franc (20 km),  
Vézelay (30 km)

## 🌿 La Graineterie



### Villeneuve-l'Archevêque (89)

La Graineterie, charmante demeure du XIX<sup>e</sup> siècle, est située au centre d'un joli village, vous pourrez visiter Sens, ville d'art, ou Troyes, cité médiévale. À quelques kilomètres se trouve l'abbaye cistercienne de Vaultuisant, dont la maîtresse de maison est guide bénévole. D'autres activités s'offrent à vous telles que balades en forêt d'Othe, découverte du village, visite de la cathédrale de Sens, shopping à Troyes et ses magasins d'usine...

### 📖 Votre programme



#### Pour 2 personnes

- Un apéritif de bienvenue
- Une nuit en chambre d'hôtes
- Un petit déjeuner



### 📍 Informations pratiques



Labellisé Gîtes de France® 3 épis

🕒 **Arrivée** : à partir de 17h, départ avant 11h

🐾 **Animaux** : non admis

🏠 **Sur place** : parking privé, terrasse

🚗 **À proximité** : piscine (7 km), abbaye de Vaultuisant (6 km), Château (7 km)

# Les Chambres de Grangette

## Thury (89)

Venez découvrir cette jolie maison d'hôtes située au cœur d'une exploitation agricole. Trois chambres spacieuses vous attendent dans une maison indépendante de celle des propriétaires. Vous dégusterez un petit-déjeuner gourmand au coin de la cheminée l'hiver avant de partir à la découverte de la jolie région verdoyante de la Puisaye (circuits de randonnée, Châteaux médiévaux, villages pittoresques).



## 📖 Votre programme



### Pour 2 personnes

- Un cadeau de bienvenue
- Une nuit en chambre d'hôtes
- Un petit déjeuner



### Votre privilège Wonderbox

- -10% à partir de la 3<sup>e</sup> nuit



## Informations pratiques



Labellisé *Gîtes de France*® 2 épis



**Arrivée :** à partir de 17 h, départ avant 11 h



**Animaux :** non admis



**Sur place :** parking privé, ping-pong, vélos, salon de jardin ombragé



**À proximité :** carrière d'Aubigny (8 km), musée Colette (12 km), Château de Guédelon (15 km), Château de Saint-Fargeau (20 km)





## Ligny-le-Châtel (89)

Entre abbaye et vignoble de Chablis, sur un hectare de bois et jardin, Nathalie et Denis vous proposent trois grandes chambres confortables et originales. Ce cadre champêtre et verdoyant vous garantira un séjour calme et reposant. Vous dégusterez les petits-déjeuners dans la longère bourguignonne des propriétaires où les confitures et les produits maison seront à l'honneur.

### Votre programme



**Pour 2 personnes**

- Une nuit en chambre d'hôtes
- Un petit déjeuner
- Un panier de produits maison



### Informations pratiques



Labellisé *Gîtes de France*® 3 épis



**Fermé** : à Noël



**Arrivée** : à partir de 17 h 30, départ avant 11 h



**Animaux** : non admis



**Sur place** : parking privé, terrasse, salon de jardin



**À proximité** : abbaye de Pontigny, vignoble de Chablis, nombreux Châteaux et abbayes du Chablisien





## Soulaines-Dhuys (10)

À proximité du vignoble champenois, au cœur d'un petit village historique, Anny et Bernard vous accueillent avec chaleur et convivialité dans un authentique moulin du XVII<sup>e</sup> siècle. Les deux jolies chambres d'hôtes – dont l'une possède une agréable vue sur la résurgence de la Dhuys – sont décorées avec goût et raffinement.

Vous apprécierez le copieux petit-déjeuner, sucré ou salé, avant de partir à la découverte des richesses de la région.

### 📖 Votre programme



**Pour 2 personnes**

- Une nuit en chambre d'hôtes
- Un petit déjeuner
- Un cidre du pays



**Votre privilège Wonderbox**

- -10% à partir de la 2<sup>e</sup> nuit supplémentaire



### Informations pratiques

★★★★ Labellisé *Gîtes de France*® 4 épis

📅 **Fermé** : du 01/12 au 15/01

🕒 **Arrivée** : entre 17 h et 19 h, départ avant 11 h 30

🐾 **Animaux** : non admis

🏠 **Sur place** : parking privé, terrasse sur l'eau, tennis, espace de lecture, jeux

🚗 **À proximité** : musée Napoléon (12 km), Mémorial « Charles de Gaulle » (15 km), golf (20 km), lacs de Champagne, vignoble champenois





## Coiffy le Haut (52)

A proximité de Bourbonne-les-Bains, dans une grande ferme à l'écart du village et au cœur des prairies et de belles forêts, vous serez reçus chaleureusement par les Pelletier. Dans un cadre calme et naturel, vous apprécierez la région, propice à de belles promenades ludiques, sportives ou poétiques. Partez à la découverte des vignobles environnants, relaxez-vous dans les thermes ou autour d'une table au casino. Le soir venu, vous aurez également la possibilité de dîner à la table de vos hôtes.

### Votre programme



Pour 2 personnes

- Une nuit en chambre d'hôtes
- Un petit déjeuner



### Informations pratiques

-  Labellisé Gîtes de France® 2 épis
-  **Fermé** : du 20/12 au 10/01
-  **Arrivée** : à partir de 17 h, départ avant 11 h
-  **Sur place** : billard, ping-pong, barbecue, randonnées pédestres, vignobles visite de caves
-  **À proximité** : thermes (10 km), casino (10 km), piscine (10 km), cinéma (10 km)



## Is-en-Bassigny (52)

Venez vivre des moments privilégiés au centre d'une oasis de calme et de verdure ! Cette maison de caractère vous ouvre ses portes au cœur de la Haute-Marne pour un séjour de détente. Suivant les saisons, vous profiterez de la piscine, du jacuzzi, d'un massage ou d'une séance de relaxation après une journée de visite de la région. « Ô Bon Cœur » est un endroit unique où détails et harmonie y sont les maîtres-mots.

### Votre programme



#### Pour 2 personnes

- Un verre de bienvenue
- Une nuit en chambre d'hôtes « La Douce »
- Un petit déjeuner



#### Votre privilège Wonderbox

- Un accès au jacuzzi et à la salle de fitness offert d'octobre à mars



### Informations pratiques



Labellisé *Gîtes de France*® 3 épis



**Arrivée :** à partir de 16h, départ avant 11h



**Animaux :** admis (sous conditions)



**Sur place :** table d'hôtes (sur réservation), piscine, jacuzzi, massages, centre de bien-être et de remise en forme, fitness, relaxation, prêt de vélo, kayak, tennis, randonnées



**À proximité :** lac de la Liez, pêche



## 🌿 Chez Éric et Sylvie



### Cramant (51)

À proximité de Reims et d'Épernay, dans une maison champenoise, le calme, le confort et l'accueil chaleureux vous attendent. Éric et Sylvie feront en sorte que ce séjour en Champagne demeure inoubliable, vous guidant dans le choix de vos visites et de vos excursions, culturelles ou sportives.

Votre chambre, indépendante, est décorée d'anciens meubles de famille, et les petits déjeuners à l'ancienne vous seront servis dans la grande salle à manger.

### 📖 Votre programme



Pour 2 personnes

- Une nuit en chambre d'hôtes
- Un petit déjeuner



### 📄 Informations pratiques



Labellisé Gîtes de France® 3 épis



Arrivée : à partir de 17 h, départ avant midi



Animaux : non admis



Sur place : parking privé clos, terrasse, lecture, jeux



À proximité : chemins de grandes randonnées et VTT, vignobles, musées de Champagne, Châteaux de grandes maisons de Champagne



## Thieblemont-Faremont (51)

A quelques kilomètres du lac du Der, vous serez accueillis dans une magnifique demeure champenoise aux murs à colombages au cœur d'un parc arboré. Les chambres spacieuses et raffinées, habillées de tissus tendus, vous feront voyager dans l'histoire des styles Louis XV, Louis XVI, Directoire et Art-Déco. Pour les amateurs, votre hôte vous dévoilera ses voitures de collection : Cadillac Eldorado, cabriolet MGB, WW 181, Traction, 201...

### Votre programme



#### Pour 2 personnes

- Une collation de bienvenue
- Une nuit en chambre d'hôtes
- Un petit déjeuner
- Un accès à la salle de sport et à la salle de jeux



#### Votre privilège Wonderbox

- -10% sur la 3e nuit supplémentaire
- Pour tout séjour d'une semaine ou plus, une promenade en Cadillac Eldorado offerte



### Informations pratiques



Labellisé *Gîtes de France*® 3 épis



**Arrivée :** à partir de 17 h, départ avant midi



**Animaux :** non admis



**Sur place :** stage culinaire au « Champenois » (sur réservation), visite de caves et dégustation (sur réservation), salle de billard, salle de sports, prêt de vélos



**À proximité :** équitation (2 km), aéroclub (2 km), activités nautiques (9 km), réserve naturelle d'oiseaux (9 km)







## Geneuille (25)

Situé à proximité de Besançon, dans un cadre verdoyant, Le Lavoir des Rêves vous propose ses cinq confortables chambres d'hôtes. Chacune, décorée avec soin autour d'un thème invitant au rêve et au repos, bénéficie d'une entrée extérieure indépendante ainsi que d'une terrasse privative.

Après une journée riche de visites et de découvertes, vous serez heureux de retrouver la jolie piscine extérieure et ses transats pour un moment de délassément.

## 📖 Votre programme



Pour 2 personnes

- Un apéritif de bienvenue
- Une nuit en chambre d'hôtes
- Un petit déjeuner



## 📄 Informations pratiques



Labellisé Gîtes de France® 3 épis



**Arrivée :** à partir de 18h, départ avant 11h



**Accessible** aux personnes à mobilité réduite



**Animaux :** admis avec supplément



**Sur place :** piscine extérieure chauffée, massages, table d'hôtes (sur réservation)



**À proximité :** pêche, VTT, balades

# Les Charmettes



## Rang (25)

Catherine et Laurent vous accueillent dans cette belle demeure comtoise du XVIII<sup>e</sup> siècle qui servait autrefois de relais de diligence. Vous passerez la nuit dans l'une de leurs cinq chambres d'hôtes décorées avec goût, vous invitant au voyage et à la détente. Lorsque le temps le permet, vous apprécierez la piscine extérieure chauffée. Après une bonne nuit de sommeil, vous pourrez retrouver le bonheur des petits-déjeuners de votre enfance grâce aux brioches et aux confitures faites maison.

## 📖 Votre programme



### Pour 2 personnes

- Un verre de bienvenue
- Une nuit en chambre d'hôtes
- Un petit déjeuner



## 📄 Informations pratiques



Labellisé Gîtes de France® 3 épis

🕒 **Arrivée** : à partir de 15h, départ avant 11h

🐾 **Animaux** : de petites tailles acceptés

🏠 **Sur place** : possibilité de table d'hôtes, piscine extérieure chauffée (ouverte d'avril à octobre), billard, matériel bébé mis à disposition

🚗 **À proximité** : randonnées pédestres, golf 18 trous, circuit moto, vélo route Nantes-Budapest

# 🌿 Moulin de Montferney



## Montferney (25)

Amateurs de golf, de pêche, de kayak ou de lectures, venez rencontrer Geneviève et Michel dans ce magnifique moulin du XIX<sup>e</sup> siècle situé au cœur de la vallée de l'Ognon. Dans un cadre idyllique, le Moulin de Montferney a été aménagé en 5 chambres d'hôtes de caractère.

La table d'hôtes vous permettra de déguster les produits de la propriété et vous profiterez d'un parc de 3,5 hectares de verdure, d'une piscine chauffée en saison, d'une salle de billard et d'une vaste bibliothèque.

## 📖 Votre programme



### Pour 2 personnes

- Un verre de jus de pommes de la propriété
- Une nuit en chambre d'hôtes
- Un petit déjeuner

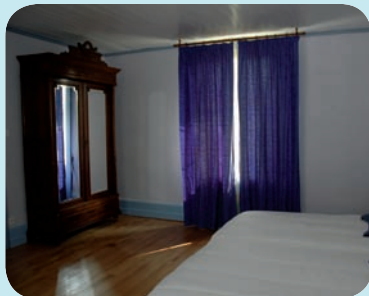

## 📄 Informations pratiques



Labellisé *Gîtes de France*® 3 épis

🕒 **Arrivée** : à partir de 17 h, départ avant midi

🐾 **Animaux** : admis avec supplément

🏠 **Sur place** : piscine, visite atelier cuir, production potagère et apicole, pêche

🚗 **À proximité** : 8 circuits de randonnée, Rougemont (1,5 km), canoë-kayak, espace sportif La Forge (2 km)

# À la Thuillerie des Fontaines



## Châteinois (39)

Vous apprécierez votre séjour dans cette charmante demeure du XVIII<sup>e</sup> siècle, jadis appelée « le Château du village ». Vous serez séduits par cette maison de caractère entièrement rénovée, avec son splendide escalier, en pierre typique de la région. Vous vous relaxerez dans ses chambres d'hôtes, aux noms des personnes locales célèbres.

Au petit matin, vous pourrez déguster un petit-déjeuner copieux et gourmand !

## Votre programme



### Pour 2 personnes

- Une nuit en chambre d'hôtes
- Un petit déjeuner



### Votre privilège Wonderbox

- -10% pour 3 nuits consécutives



## Informations pratiques



Labellisé *Gîtes de France*® 3 épis



**Arrivée** : vers 17 h, départ avant midi



**Accessible** aux personnes à mobilité réduite



**Animaux** : non admis



**Sur place** : randonnées, piscine privée, tennis, équitation



**À proximité** : visite de la ville historique de Dole, forêt de Chaux, Saline Royale, route des vins du Jura et de Bourgogne

# 🌿 Auberge des 5 Lacs



## Le Frasnois (39)

Au cœur du Pays des lacs, Laurence et Philippe vous accueillent dans leur grande demeure, une ancienne ferme entièrement rénovée. Quatre chambres, dont une suite, ont été joliment aménagées pour votre confort et votre détente. Après une balade à ski ou en raquette, une randonnée à pied ou à VTT, vous goûterez les spécialités de la cuisine régionale comme la fondue jurassienne, le filet mignon au bleu du Haut Jura ou encore les truites gratinées.

## 📖 Votre programme



### Pour 2 personnes

- Un verre de bienvenue
- Une nuit en chambre d'hôtes
- Un petit déjeuner



### Votre privilège Wonderbox

- Tarif préférentiel en 1/2 pension pour tout séjour d'au moins 3 nuits



## Informations pratiques



Labellisé *Gîtes de France*® 3 épis



**Fermé** : du 12/11 au 27/12



**Arrivée** : à partir de 16h, départ vers 10h



**Accessible** aux personnes à mobilité réduite



**Animaux** : non admis



**Sur place** : bibliothèque, billard américain, pétanque, VTT



**À proximité** : Château d'Arlay, saline royale d'Arc-et-Senans, lac Léman







## Darboigny (39)

Agnès met à votre disposition ses deux chambres d'hôtes à la décoration rustique et chaleureuse. Le matin, elle vous servira un petit-déjeuner copieux avec de délicieuses confitures maison. Vous profiterez de la terrasse qui jouxte un jardinet de plantes aromatiques et du magnifique jardin arboré qui donne à la propriété son cachet et favorise le repos. De votre chaise longue, vous pourrez admirer le Château de Frontenay et les vignes alentours.

## 📖 Votre programme



### Pour 2 personnes

- Une nuit en chambre d'hôtes
- Un petit déjeuner
- Une invitation à une dégustation des vins exceptionnels du Jura



## 📄 Informations pratiques



Labellisé *Gîtes de France*® 3 épis



**Fermé** : du 14/12 au 10/01



**Arrivée** : à partir de 17h, départ vers 11h



**Animaux** : admis avec supplément



**Sur place** : parking privé, terrasse, espace de lecture et de jeux.



**À proximité** : Château d'Arlay, Château Pécauld, musée de la vigne et du vin à Arbois, Dole ville natale de Pasteur

## 🌸 Le Clos Fleuri



### Champagney (70)

Dans le Parc Naturel Régional des Ballons des Vosges, la Haute Saône vous invite à une découverte du patrimoine franc-comtois. En séjournant au Clos Fleuri, dans le village de Champagney, vous pourrez apprécier toutes les richesses de cette région. Dans cette ancienne ferme datant de 1801, Brigitte & André vous installeront confortablement dans l'une de ses chambres : Floraline, Capucine, Eglantine... Ils vous conseilleront sur les sites ou autres curiosités à ne pas manquer.

### 📖 Votre programme



#### Pour 2 personnes

- Une nuit en chambre d'hôtes
- Un petit déjeuner
- Un produit du terroir ou un pot de confiture maison



#### Votre privilège Wonderbox

- -10% sur les 3 nuits supplémentaires



### Informations pratiques



Labellisé *Gîtes de France*® 3 épis



**Arrivée :** à partir de 18h, départ avant 11h



**Sur place :** table d'hôtes, pêche et baignade en étangs



**À proximité :** baignade et voile, musée de la Négritude et des Droits de l'Homme, Ronchamp et sa Chapelle Notre Dame du-Haut, station de ski



# Le Moulin à Epices



## Chargey-Les-Gray (70)

Entre Bourgogne et Jura, au cœur d'un paisible village proche de la Saône, Angélique et Stéphane vous accueillent dans leur Moulin à Epices du XIX<sup>e</sup> aujourd'hui restauré. Vous pourrez partager leur dîner mitonné avec les produits frais du jardin et des artisans locaux pendant lequel ils sauront vous conseiller sur les nombreuses possibilités touristiques.

Avant de partir à la découverte de la région, vous dégusterez les confitures et gâteaux maisons du petit-déjeuner.

## 📖 Votre programme



### Pour 2 personnes

- Une nuit en chambre d'hôtes
- Un petit déjeuner
- Deux produits du terroir



### Votre privilège Wonderbox

- Un repas offert pour 3 nuits consécutives

## 📍 Informations pratiques



Labellisé Gîtes de France® 3 épis



**Notez bien :** enfants bienvenus (chambre familiale)



**Fermé :** vacances de la Toussaint et de février



**Arrivée :** à partir de 18 h, départ avant 11 h



**Animaux :** non admis



**Sur place :** piscine, table d'hôtes, vente de produits régionaux, parking privé, accès internet



**À proximité :** Mardis du Terroir (5 km), Château de Champlitte (15 km), petites cités comtoise de caractère (20 km), citadelle de Besançon, vignobles



# Le Relais du Passe-Heures



## Cenans (70)

Venez goûter au charme d'une belle demeure du XVIII<sup>e</sup> siècle située au bord de l'Ognon, au cœur d'un village traditionnel noyé dans la verdure. Vous aurez tout le loisir de vous reposer au bord de la rivière, sous les arbres du parc ou encore au coin de la cheminée où vous attendent livres et jeux de société.

Peut-être aurez-vous également la chance d'observer les cigognes sur les toits du village entre le mois de mars et le mois d'août.

## 📖 Votre programme



### Pour 2 personnes

- Un apéritif de bienvenue
- Un cadeau de bienvenue
- Une nuit en chambre d'hôtes
- Un petit déjeuner



### 🎁 Votre privilège Wonderbox

- -10% sur les nuits supplémentaires

## 📍 Informations pratiques



Labellisé Gîtes de France® 3 épis



**Arrivée :** entre 16h et 18h, départ avant 11h



**Animaux :** non admis



**Sur place :** parking privé, bibliothèque, salon de lecture, jeux de société



**À proximité :** Besançon, citadelle Vauban (30 km), Vesoul, colline de la Motte (27 km)





## Villafans (70)

Dans un petit village, Brigitte et Serge vous accueillent dans une habitation centenaire sur un terrain de 34 ares, où s'allie charme et confort. Ils vous proposent un séjour à la fois convivial, calme et reposant, tout en ayant la possibilité de s'évader vers d'autres horizons pendant la journée : randonnées, pêche, musées, châteaux... Vous dégusterez confitures et gâteaux maison au petit-déjeuner en terrasse ou dans la belle salle à manger.

## 📖 Votre programme



### Pour 2 personnes

- Un cocktail de bienvenue
- Une nuit en chambre d'hôtes
- Un petit déjeuner



## 📄 Informations pratiques



Labellisé *Gîtes de France*® 3 épis



**Notez bien :** bilingue allemand



**Arrivée :** à partir de 18h, départ avant midi



**Animaux :** non admis



**Sur place :** stage culinaire (novembre et décembre sur réservation), pétanque, badminton, accès internet Wifi



**À proximité :** activités nautiques, activités équestres, château médiéval d'Oricourt



# 🌿 La Maison de l'Étang



## Sampigny (55)

Bienvenue aux amoureux de la nature! Dans une maison de charme, entourée d'un parc avec étang privé, vous logerez dans une chambre d'hôtes joliment décorée. Le matin, vous prendrez un copieux petit-déjeuner dans la salle à manger ou dans le jardin, sous la pergola, aux beaux jours.

Cet endroit est le point de départ idéal pour découvrir la Meuse, ses somptueux paysages de collines verdoyantes, sa gastronomie et ses monuments historiques.

## 📖 Votre programme



### Pour 2 personnes

- Une nuit en chambre d'hôtes
- Un petit déjeuner



### Votre privilège Wonderbox

- Pêche en étang privé pour toute prolongation du séjour



## Informations pratiques



Labellisé Gîtes de France® 3 épis



Arrivée : vers 18h30, départ avant 10h



Animaux : non admis



Sur place : terrasse, espace lecture, pêche en rivière et en étang privé



À proximité : randonnées pédestres, musées, golf



## 🏡 Du Coq à l'Âne



### Flevy (57)

Cette vaste demeure rurale du XVIII<sup>e</sup> siècle conjugue beaux volumes et matériaux nobles : de solides poutres soutiennent le poids des années, boiseries et lambris chuchotent encore de rires familiaux tandis que les murs enduits à la chaux témoignent d'une époque oubliée. Entièrement rénovée, cette demeure marie avec bonheur un certain dépouillement à la modernité. Votre hôte partagera sa passion pour la sculpture et pourra vous initier à la taille de la pierre.

### 📖 Votre programme



#### Pour 2 personnes

- Un apéritif d'accueil
- Une nuit en chambre d'hôtes
- Un petit déjeuner



#### Votre privilège Wonderbox

- Location de vélos
- -10% à partir de la 2<sup>e</sup> nuit



### Informations pratiques



Labellisé *Gîtes de France*® 4 épis



**Arrivée** : à partir de 18h, départ avant midi



**Accessible** aux personnes à mobilité réduite



**Animaux** : non admis



**Sur place** : parking privé, jardin, initiation à la taille de pierre, prêt de vélos



**À proximité** : centre de loisirs et thermal d'Amneville-les-Thermes, musée de la Cour d'Or, cathédrale Saint-Etienne, centre Pompidou - réseau « Jardins sans limites »



## Les Cigognes



### Légevillle-et-Bonfays (88)

Située dans un village tranquille des Vosges, cette ancienne ferme du XIX<sup>e</sup> siècle a été entièrement restaurée dans la plus pure tradition : boiseries, pierres de taille, cheminée et meubles anciens ont été conservés. Vous serez séduits par l'accueil chaleureux qui vous sera fait et par les nombreux conseils de vos hôtes pour découvrir la campagne environnante. Vous apprécierez également la table d'hôtes où vous savourerez des produits du terroir.

### Votre programme



#### Pour 2 personnes

- Un apéritif maison
- Une nuit en chambre d'hôtes
- Un petit déjeuner



#### Votre privilège Wonderbox

- Tarifs dégressifs à partir de la 3<sup>e</sup> nuit



### Informations pratiques



Labellisé Gîtes de France® 3 épis



**Fermé** : du 21/12 au 05/01



**Arrivée** : à partir de 18h, départ avant 10h



**Accessible** aux personnes à mobilité réduite



**Animaux** : admis (sous conditions)



**Sur place** : parking privé, terrasse, table d'hôtes sur demande, espace de lecture, terrain de pétanque, terrasse ombragée



**À proximité** : VTT, Mirecourt, musées, Epinal, planétarium



## Chambre de la Cour Pavée

Maurois (59)

Vous serez accueillis dans un ancien corps de ferme, cour pavée en briques typique du Nord. Dans les anciennes écuries de l'exploitation, où l'ensemble des plafonds est composé de voûtes de briques rouges et les clés de voûtes des portes indiquant l'année «1734» et «1792», ont été aménagées trois jolies chambres d'hôtes confortables.

Vous serez charmés par le charme et l'authenticité qui s'y en dégagent et par cette magnifique région.



### Votre programme



Pour 2 personnes

- Un verre de bienvenue
- Une nuit en chambre d'hôtes
- Un petit déjeuner



### Informations pratiques



Labellisé Gîtes de France® 3 épis



Arrivée : à partir de 15 h, départ avant midi



Animaux : admis avec supplément



Sur place : tables d'hôtes (sur réservation), parking gratuit



À proximité : musée Matisse (7 km), golf du Mormal (25 km)





## Haut-Lieu (59)

Dans le Parc Naturel Régional de l'Avesnois près de Maubeuge, Pascal vous accueille dans un ancien corps de ferme totalement rénové et décoré avec soin, situé au cœur d'un beau parc de verdure. Vous serez logés dans une des deux chambres tout confort et pourrez vous ressourcer dans le superbe jardin fleuri et arboré. Vos papilles ne seront pas en reste avec la cuisine régionale savoureuse de votre hôte.

## 📖 Votre programme



**Pour 2 personnes**

- Une nuit en chambre d'hôtes
- Un petit déjeuner



## 📄 Informations pratiques



Labellisé *Gîtes de France*® 3 épis



**Arrivée** : à partir de 18h, départ avant 11h



**Accessible** aux personnes à mobilité réduite



**Animaux** : admis



**Sur place** : billard, salon TV, balade dans le parc (verger, jardin, bassins avec poissons, plans d'eau, animaux), ping pong



**À proximité** : nautisme au Val Joly, vol en montgolfière, poterie, visite du musée du verre et du musée Matisse



# La Ferme de Montécouvez

## Crèvecœur-sur-Escaut (59)

Située dans un hameau tranquille et verdoyant, sur les hauteurs de la vallée du Haut-Escaut, La Ferme de Montécouvez vous accueille pour un séjour de charme. Ses quatre chambres d'hôtes, indépendantes de la maison d'habitation, sont décorées dans un style moderne et chaleureux. Après un copieux petit-déjeuner, vous partirez à la découverte de l'abbaye de Vaucelles, située à proximité, ou choisirez de faire une randonnée à pied ou en VTT.



### Votre programme



Pour 2 personnes

- Une nuit en chambre d'hôtes
- Un petit déjeuner

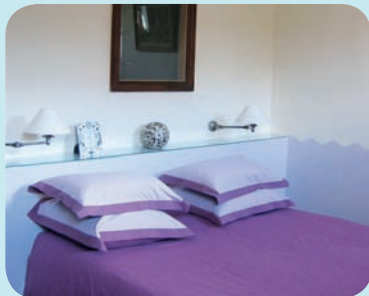

### Informations pratiques



Labellisé Gîtes de France® 3 épis



Arrivée : à partir de 18h, départ avant midi



Accessible aux personnes à mobilité réduite



Animaux : non admis



À proximité : randonnées, visite de l'abbaye de Vaucelles, musée des Beaux Arts de Cambrai, musée Matisse

## Le Clos Xavianne



### Ribecourt-La-Tour (59)

À la campagne, au cœur d'un petit village, cette jolie maison indépendante de celle des propriétaires abrite trois chambres soigneusement décorées, dont une grande suite familiale. Vous serez charmés par le magnifique jardin à l'anglaise d'Anne et Xavier, débouchant sur un miroir d'eau où se reflètent de nombreux arbustes. Les amateurs de botanique seront ravis de découvrir plus de trois cent plantes et arbres à fleur d'origine différente.

### 📖 Votre programme



Pour 2 personnes

- Une nuit en chambre d'hôtes
- Un petit déjeuner

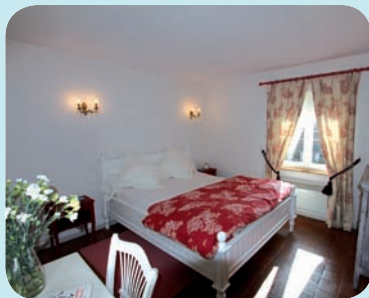

### 📍 Informations pratiques



Labellisé Gîtes de France® 3 épis

🕒 **Arrivée** : à partir de 18h, départ avant 10h

🐾 **Animaux** : non admis

🏠 **Sur place** : parking dans cour fermée, terrasse, jardin

🚗 **À proximité** : musée Matisse du Cateau, musée de la Mine de Lewarde, musée de Péronne et des Champs de Bataille de la Somme

## Le Marais des Loups



### Phalempin (59)

Soyez les bienvenus dans la maison d'hôtes de Pierre et Christelle, baptisée Le Marais des Loups. Deux chambres – l'une à la décoration classique, l'autre plus contemporaine - ont été aménagées dans les dépendances de cette ancienne ferme. Elles bénéficient toutes deux d'un accès indépendant. Vous serez séduits par le calme de ce lieu unique, à proximité de la métropole lilloise, et par la gentillesse et l'accueil chaleureux de vos hôtes.

### 📖 Votre programme



#### Pour 2 personnes

- Une nuit en chambre d'hôtes
- Un petit déjeuner



#### Votre privilège Wonderbox

- Un assortiment de petits pots de confiture maison hors samedi et jours fériés
- -10% sur la 2<sup>e</sup> nuit hors vacances scolaires



### Informations pratiques



Labellisé *Gîtes de France*® 3 épis



**Arrivée :** à partir de 16h, départ avant 11h30



**Animaux :** admis avec supplément



**Sur place :** parking, terrasse, bibliothèque



**À proximité :** Chlorofil : parcours branché (5 km), fort de Seclin (5 km), golf (7 km), le jardin des cultures Mosaïc (7 km)



# 🌿 L'Orchidacea



## Maubeuge (59)

Entre ville et campagne, à la frontière belge, L'Orchidacea vous reçoit dans une ambiance chaleureuse et familiale avec Catherine, Jean-Pierre et leur fille Pauline. Repos, bien-être, promenades, visites, détente... Tout le charme de l'Avesnois est réuni dans ce havre de paix, où vous pourrez partir à la découverte d'un riche patrimoine historique dans la région de Sambre. Une délicieuse table d'hôtes complétera agréablement ce séjour pour déguster une cuisine du terroir.

## 📖 Votre programme



### Pour 2 personnes

- Une nuit en chambre d'hôtes
- Un petit déjeuner



### Votre privilège Wonderbox

- -10% à partir de la 3<sup>e</sup> nuit
- -10% sur toutes les prestations de relaxation



## 📄 Informations pratiques



Labellisé Gîtes de France® 3 épis



**Arrivée :** à partir de 17h, départ avant 10h30



**Animaux :** non admis



**Sur place :** centre de relaxation avec spa et sauna, modelages de relaxation (ayurveda, pierres chaudes, pochons aromatiques...), parking, terrasse, grand jardin



**À proximité :** zoo (3km), musée des remparts Vauban (3km), aérodrome (6km), parachutisme – baptême de l'air, Golf de Mormal (20km)

# Le Jardin d'Héland



## Ecquevedecques (62)

À l'entrée des contreforts de l'Artois, Helen et Anthony vous accueillent dans leur ferme rénovée avec tradition et authenticité. Les cinq chambres d'hôtes, accueillantes et chaleureuses, sont décorées dans un style champêtre et sont toutes équipées de douches hydromassantes. Vous pourrez aussi vous détendre dans la cabine de sauna. Composé de pain cuit au feu de bois et de confitures du verger, votre petit-déjeuner sera un vrai régal.

## 📖 Votre programme



### Pour 2 personnes

- Une nuit en chambre d'hôtes
- Un petit déjeuner
- Prêt de vélos
- Un accès au sauna



### Votre privilège Wonderbox

- Une confiture artisanale offerte par nuit supplémentaire



## Informations pratiques



Labellisé *Gîtes de France*® 3 épis



**Arrivée :** vers 18h, départ vers 10h



**Animaux :** admis (sur demande)



**Sur place :** parking, billard, location de vélos, sauna, massage du corps (sur réservation), possibilité de table d'hôtes



**À proximité :** randonnées pédestres et équestres, visite de l'église du XVI<sup>e</sup> siècle





# 🌿 Ferme Saint Antoine



## Neuville sur Ailette (02)

Au cœur de la Vallée de l'Ailette, la Ferme Saint Antoine, construite en 1920 mais nouvellement rénovée, a retrouvé la douceur du temps passé. Rocio et Jean-Patrick vous y accueilleront chaleureusement. Vous apprécierez les confitures et les pâtisseries maison au petit-déjeuner, le calme et la sérénité de cet intérieur convivial et son parc aux longues allées. La passion de vos hôtes pour les matériaux nobles et la décoration en font une étape à ne pas manquer.

## 📖 Votre programme



### Pour 2 personnes

- Un verre de bienvenue
- Une nuit en chambre d'hôtes
- Un petit déjeuner



## 📍 Informations pratiques



Labellisé *Gîtes de France*® 3 épis



**Arrivée :** à partir de 17h, départ avant 10h30



**Accessible** aux personnes à mobilité réduite



**Animaux :** admis



**Sur place :** parking privé, terrasse, accès internet Wifi



**À proximité :** Chemins des Dames (1 km), Route de Champagne (15 km), initiation ULM (10 km), golf de l'Ailette

## Besmé (02)

Besmé est un charmant petit village situé au cœur de la Picardie, à équidistance de Lille et de Paris. Marc et Marinelle vous accueillent chaleureusement dans leur chambre d'hôtes, dans un cadre verdoyant, idéal pour se ressourcer. Au programme de votre séjour : découverte des petits animaux et de la ferme pédagogique, plongeons dans la piscine, parties de pêche dans l'étang.



### 📖 Votre programme



**Pour 2 personnes**

- Une nuit en chambre d'hôtes
- Un petit déjeuner



**🎁 Votre privilège Wonderbox**

- -10% sur les nuits supplémentaires



### 📍 Informations pratiques



Labellisé *Gîtes de France*® 3 épis



**🕒 Arrivée :** à partir de 16h, départ pour 11h



**🐾 Animaux :** non admis



**🏠 Sur place :** piscine intérieure chauffée en saison, visite de la ferme pédagogique, matériel de remise en forme, étang pour la pêche, possibilité de panier produits du terroir, parking privé



**🚗 À proximité :** abbaye de Vauclair, vestiges du Château de Coucy, Compiègne, cité impériale

## Le Village



### Conchy-les-Pots (60)

Valérie vous accueille au cœur de la campagne picarde. Deux chambres spacieuses et à la décoration originale vous attendent pour vous ressourcer et profiter de ce coin de nature. Aménagées dans les dépendances d'une ancienne ferme, vous apprécierez leur confort avant de savourer les petits-déjeuners maison, puis de partir découvrir les environs via les nombreux chemins de randonnées alentours, ou bien partir visiter le Château de Compiègne.

### 📖 Votre programme



Pour 2 personnes

- Une nuit en chambre d'hôtes
- Un petit déjeuner

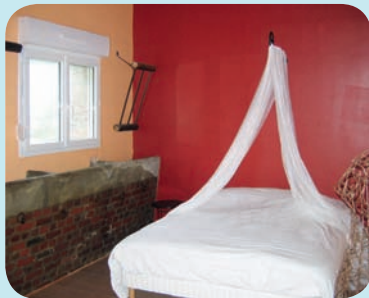

### 📄 Informations pratiques

- 🏠 Labellisé Gîtes de France® 3 épis
- 🕒 **Arrivée** : à 17 h, départ avant midi
- 🐾 **Animaux** : non admis
- 🏠 **Sur place** : parking privé, terrasse, ping-pong, départs de randonnées
- 🚗 **À proximité** : équitation (5 km), Château de Compiègne (25 km), golf (25 km), Pierrefond (35 km)

# Les Roses de Montherlant



## Montherlant (60)

À la lisière du Vexin français, au cœur du Pays de Thelle, Les Roses de Montherlant vous accueillent pour une étape ou un moment de loisir. Vous profiterez d'une chambre avec terrasse privée et vue sur le jardin où vous prendrez de savoureux petits-déjeuners ensoleillés à la belle saison. Le soir, vos hôtes pourront vous faire découvrir des produits régionaux à leur table. Laissez-vous guider par vos envies !

## 📖 Votre programme



### Pour 2 personnes

- Une nuit en chambre d'hôtes
- Un petit déjeuner



### Votre privilège Wonderbox

- -10% sur les nuits supplémentaires



## 📄 Informations pratiques



Labellisé Gîtes de France® 3 épis



Arrivée : à 17 h, départ à 14 h



Animaux : admis



Sur place : parking privé, location de VTT, soins détente et bien-être sur réservation (en supplément), chasse au petit gibier sur terrain privé (de septembre à fin décembre), table d'hôtes sur réservation



À proximité : golf 18 trous (7 km), équitation (11 km), musées et Châteaux (15 km), karting

# Une Chambre à la Campagne



## Chevincourt (60)

À 15 minutes de Compiègne et de Noyon et à 1 h de Paris, David et Nathalie vous accueillent dans leur maison datant de 1829. Deux chambres d'hôtes réaménagées sont mises à votre disposition pour un séjour familial ou un week-end entre amis. Une belle demeure élégante et de caractère qui vous promet un retour aux sources, dans un environnement propice aux promeneurs. Ne manquez pas une randonnée dans la très belle forêt de Compiègne.

## 📖 Votre programme



### Pour 2 personnes

- Un apéritif de bienvenue
- Une nuit en chambre d'hôtes
- Un petit déjeuner



## 📄 Informations pratiques

- 🏠 Labellisé *Gîtes de France*® 2 épis
- 🕒 **Arrivée** : à partir de 17h30, départ avant midi
- 🐾 **Animaux** : non admis
- 🚗 **À proximité** : cité des bateliers, cathédrale de Noyon, forêt de Compiègne





# La Ferme des P'tits Loups

## Mailly-Maillet (80)



Au cœur de la région de la Somme, venez découvrir l'exploitation laitière de Béatrice et Philippe. Ils vous recevront dans leurs confortables chambres d'hôtes, situées au deuxième étage de l'habitation et vous réserveront un accueil familial et chaleureux.

Cette ferme est située sur le circuit du Souvenir de la Grande Guerre et est à proximité du mémorial Terre-Neuvien de Beaumont-Hamel. Le matin, un copieux et délicieux petit-déjeuner vous sera servi.



## Votre programme



### Pour 2 personnes

- Une nuit en chambre d'hôtes
- Un petit déjeuner
- Une visite de la ferme
- Location de vélos



## Informations pratiques



Labellisé *Gîtes de France*® 3 épis



**Fermé** : du 19/12 au 05/01



**Arrivée** : à partir de 16h, départ avant 10h



**Animaux** : non admis



**Sur place** : parking, terrasse, baby-foot



**À proximité** : champs de bataille de la Somme (30km), cathédrale d'Amiens (30km), visite de la cité souterraine de Naours et maison de Jules Verne (35km)



# 🌿 L'Escale de la Baie de Somme



## Le Crotoy (80)

La famille Derosière vous accueille dans ses cinq chambres d'hôtes nichées dans un écrin de verdure en baie de Somme, à l'entrée du Crotoy. Vous apprécierez le confort et la décoration « bord de mer » de cette demeure. À votre disposition, un coin cuisine, un grand jardin verdoyant où calme et sérénité seront au rendez-vous. Vous aurez le choix entre plusieurs activités : découverte de la Baie de Somme à pied ou en bateau, visite du parc ornithologique du Marquenterre...

## 📖 Votre programme



Pour 2 personnes

- Une nuit en chambre d'hôtes
- Un petit déjeuner



## 📄 Informations pratiques



Labellisé Gîtes de France® 3 épis



**Arrivée :** à partir de 15 h, départ avant 11 h



**Accessible :** aux personnes à mobilité réduite



**Animaux :** admis sur demande



**Sur place :** parking, coin cuisine à disposition, terrasse, salon de jardin



**À proximité :** petit train de la baie de Somme (500 m), parc ornithologique du Marquenterre (7 km), maison de l'oiseau (10 km)

## Les 4 Vents



### Yzengremer (80)

À proximité de la baie de Somme et de la côte picarde, Chantal vous accueille dans sa maison de caractère entourée d'un jardin fleuri et arboré. Proche des plages, la baie de Somme et sa nature préservée, aux portes du parc du Marquenterre, vous attendent pour un séjour ressourçant, au sein de chambres confortables et soigneusement décorées. Au matin, un savoureux petit-déjeuner vous sera servi sous la véranda ou en terrasse aux beaux jours.

### Votre programme



Pour 2 personnes

- Une nuit en chambre d'hôtes
- Un petit déjeuner

### Informations pratiques



Labellisé Gîtes de France® 3 épis



Fermé : du 01/12 au 01/03



Arrivée : entre 17 h et 19 h, départ avant 11 h



Animaux : non admis



Sur place : parking privé, parc



À proximité : base de loisirs nautiques, circuit du patrimoine de la ville d'Eu, cathédrale d'Amiens, maison de Jules Verne







Ventes privées de voyages et de loisirs jusqu'à -80%

## Voyages à l'étranger



## Escapades en France



## Activités thématiques

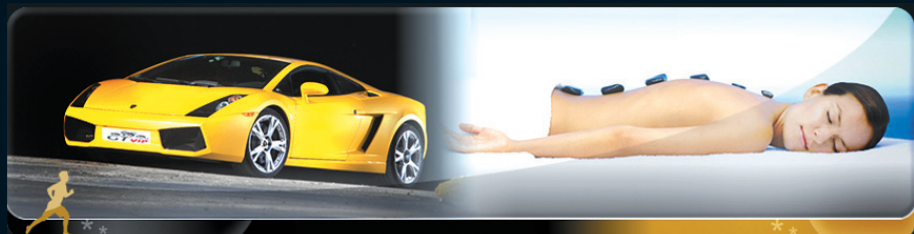

Rendez-vous sur : [www.wonderboxprivé.com](http://www.wonderboxprivé.com)

Tél. : 0821 20 36 36 (0,12€/min)



**WONDERDEAL** Les meilleures adresses à prix rêvés !



jusqu'à  
**-90%**

Loisirs

Beauté

restaurant

Week-end

Bien-être

...

**Chaque jour une offre exceptionnelle dans votre ville !**



[www.wonderdeal.fr](http://www.wonderdeal.fr)















