

WEEK-END

insolite



smartbox

Le cadeau à vivre !

smartbox



*On a pensé
à vous...*

Découvrez le plus beau des cadeaux,
un moment à vivre

A woman with long brown hair, wearing a brown woven hat, a brown knit sweater, and a dark patterned skirt, is sitting on a light blue cushion outdoors. She is smiling and reading a book. The book cover is light blue with the text 'PAS DE NOÛL' and an illustration of a boat. The background is a light green wooden wall with a small shelf holding dried flowers and a bird. There are large rocks and pine needles on the ground to the left.

Un cadeau
sans contrainte



Pour ce moment à vivre...

Vous avez le choix

Votre pass évasion vous donne accès à tous les partenaires de ce guide et plus encore sur [smartbox.com](https://www.smartbox.com). C'est maintenant à vous de choisir l'expérience qui vous fait le plus envie ! Il y en a pour tous les goûts !

Vous avez le temps

Votre cadeau est valable 2 ans à partir de la date d'achat. Vous avez donc le temps de programmer votre expérience en toute liberté ! Avec Smartbox, vivez votre cadeau à votre rythme !

Et si vous êtes indécis...

Un petit doute ? Une autre envie ? Rassurez-vous, **votre cadeau est échangeable gratuitement !** Découvrez plus de 32 000 autres expériences sur [smartbox.com](https://www.smartbox.com) !

VOTRE WEEK-END

insolite

Deux jours
pour jouer les Robinson
et s'aventurer
hors des sentiers battus.

1 nuit avec
PDJ pour
2 pers.



SURPRISE BOHÈME
*cabanes perchées, yourtes,
roulottes, tipis, etc.*



SURPRISE AU CHÂTEAU
*châteaux, manoirs,
demeures anciennes, etc.*



SURPRISE CHARMANTE
*maisons d'hôtes
et hôtels de charme, etc.*





SURPRISE *bohème*

Qui n'a pas rêvé un jour
de dormir à la cime des arbres,
dans une roulotte comme un saltimbanque
ou sous une tente comme un nomade ?





UNE FABRIQUE *à souvenirs !*

IMAGINEZ-VOUS

Vivre dans une yourte, c'est se transporter dans une ambiance totalement atypique et savourer deux jours inattendus, pétillants, si simplement précieux.

Un week-end comme une fabrique à souvenirs, pleine de fous rires. Une expérience au cœur de la nature, proche de ses rêves d'enfant, dans un univers folklorique, décalé du quotidien. Les histoires se racontent, les moments se vivent, rien ne troublera ces deux jours suspendus... et les photos de l'album seront là pour témoigner que la gaieté est bien au rendez-vous.







SURPRISE *au château*

Le privilège nous est donné
de marcher dans les pas de l'Histoire,
vivre à l'abri des vieilles pierres
et se sentir châtelain.



VIVE LA VIE *de château !*

IMAGINEZ-VOUS

Parcourir un livre d'histoire,
c'est passionnant, le vivre
c'est encore mieux !

Une fois la grille d'entrée passée,
puis l'allée des tilleuls franchie,
nous nous sommes retrouvés
dans le hall en pierre de taille.

Le châtelain nous a fait les honneurs
de sa propriété : salle de réception,
cave voûtée, grande cheminée...
mais plus encore, il nous a transmis
son amour et sa connaissance du lieu.
L'entrée en matière d'un séjour
royal et romanesque.









SURPRISE *charmante*

Pousser la porte du logis
et être accueilli
comme un ami de passage.



QUEL PLAISIR, *la douceur d'une maison de famille!*

IMAGINEZ-VOUS

Des romans maintes fois feuilletés garnissent la bibliothèque, des portraits de famille ornent les murs, une nappe brodée couvre la grande table chargée de gâteaux fumants. En ville ou à la campagne, les maisons d'hôtes nous plongent dans l'atmosphère chaleureuse et intimiste de leurs propriétaires. On s'y croirait comme chez soi. On sympathise avant de s'éclipser dans le moelleux d'un édredon. L'émotion est là, jusque dans le bouquet de fleurs séchées disposé avec amour.





*Maintenant
c'est à vous
de jouer!*





1. Découvrez

dans ce livret un avant-goût de ce qui vous attend...



Un classement par région

Nos séjours sont sélectionnés partout en France. Pour choisir votre moment d'évasion, consultez nos cartes régionales.



Un classement par type d'hébergement

Surprise bohème

Surprise au château

Surprise charmante



2. Connectez-vous

sur www.smartbox.com pour découvrir

⊕ d'établissements

⊕ de photos des lieux
et les avis des internautes.



3. Choisissez et réservez

en un clic sur www.smartbox.com.

Dans chaque région de France

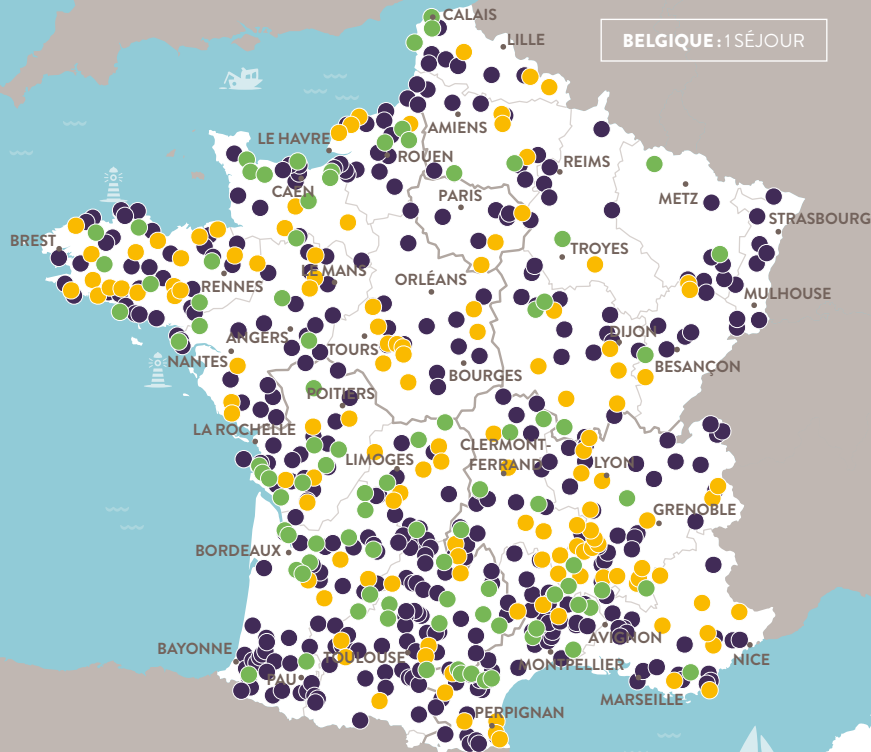

BELGIQUE : 1 SÉJOUR

À découvrir sur ce guide
ou sur smartbox.com

SURPRISE CHARMANTE



SURPRISE BOHÈME



SURPRISE AU CHÂTEAU



ÎLE-DE-FRANCE ET NORD-OUEST

192 séjours

107 dans le guide et plus de 80 supplémentaires sur smartbox.com



p. 1 à 94

ÎLE-DE-FRANCE ET
NORD-OUEST

SUD-OUEST

207 séjours

91 dans le guide et plus de 110 supplémentaires sur smartbox.com



p. 95 à 176

SUD-OUEST

SUD-EST

211 séjours

102 dans le guide et plus de 100 supplémentaires sur smartbox.com



p. 177 à 260

SUD-EST

NORD-EST

102 séjours

65 dans le guide et plus de 30 supplémentaires sur smartbox.com



p. 261 à 312

NORD-EST





ÎLE-DE-FRANCE ET NORD-OUEST

192 séjours



*idées
de balades*





ENTRE AIGUILLE CREUSE ET FALAISE

Exceptionnel et monumental, le site d'Étretat en Normandie dresse ses falaises de craie blanche autour d'une jolie plage de galets. On y retrouve l'inspiration des peintres impressionnistes épris des nuances de gris et de bleu, entre ciel et mer.

TOUT PRÈS DU BOUT DU MONDE

La presqu'île de Crozon, située dans le Finistère en face de Brest, possède la plus belle plage sauvage de Bretagne. De la Palue au cap de la Chèvre, une perspective à couper le souffle, des bancs de sable à perte de vue, une nature totalement préservée à contempler.



SI VERSAILLES M'ÉTAIT CONTÉ

À nouveau accessibles après dix années de fermeture, les salles Louis XIV mettent en scène le roi, sa famille, la cour et les grands événements qui ont marqué son règne. Un voyage dans le temps à poursuivre en vélo (location sur place) dans l'un des plus beaux jardins « à la française ».





UN DONJON AU PARFUM DE ROSE

Dans l'Oise, à quelques kilomètres l'une de l'autre, deux visites s'imposent : le donjon de Vez, château fort du XIV^e siècle et la roseraie David Austin, à l'ombre de la somptueuse abbaye de Morienvall... Plus d'une centaine de variétés de roses anciennes au parfum de citron, safran, thé... Un parcours olfactif unique en Europe.



LE CAP ROSE

Situé le long de la côte d'Émeraude à l'est de la baie de Saint-Brieuc en Bretagne, le cap Fréhel est une pointe de grès rose surplombant la mer à plus de 70 mètres de hauteur. Son phare, construit par Vauban au XVII^e siècle et classé aux Monuments historiques, offre un point de vue panoramique vertigineux. Et si vous avez la chance d'être là en novembre, vous verrez passer les participants de la Route du Rhum.

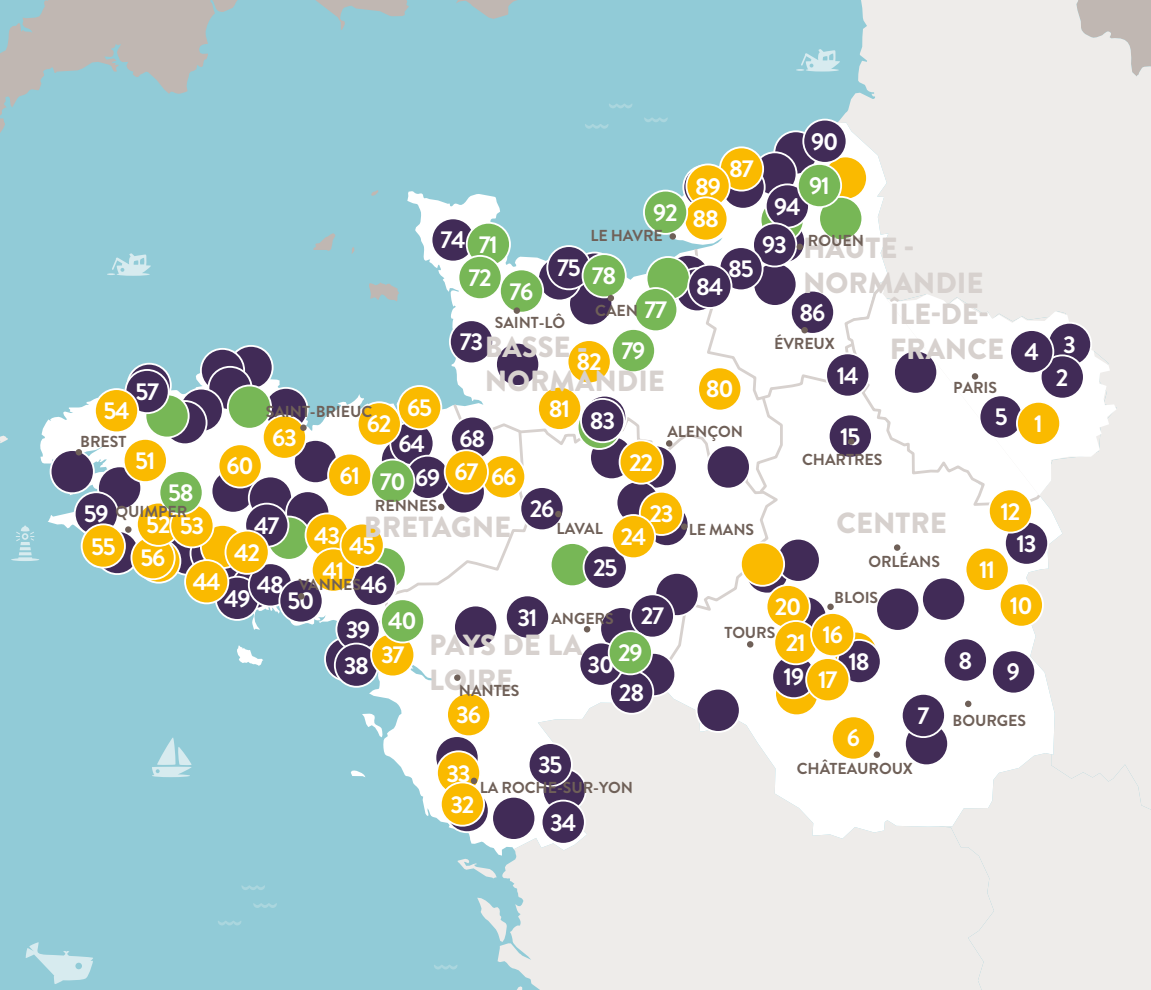

SURPRISE CHARMANTE

SURPRISE BOHÈME

SURPRISE AU CHÂTEAU

À découvrir sur ce guide
 À découvrir sur smartbox.com



ÎLE-DE-FRANCE

5 séjours sur ce guide :

1. Domaine des Tuileries (77)
2. La Ferme Le Merger (77)
3. La Marvalière (77)
4. Le Moulin de Pommeuse (77)
5. Contes et Lectures (77)

Plus de séjours à découvrir sur smartbox.com

CENTRE

20 séjours sur ce guide :

6. Camping de la Tête Noire (36)
7. Au Moulin Anglais (36)
8. Domaine de l'Orée de Sologne (18)
9. La Fauconnière (18)
10. Au Coeur des Prés (45)
- ♥ 11. Les Roulottes des Bords de Loire (45)
12. Le Danica (45)
13. Le Clos de Caramélia (45)
14. Lilac Cottage (28)
15. Couette et Café Crème (28)
16. L'Escalé des Châteaux de la Loire (41)
17. La Fontaine de la Chapinière (41)
18. La Varenne (41)

19. Les Pierres d'Aurèle (41)
20. Les Roulottes des Hayes (37)
21. Yourte and Spa (37)

Plus de 10 séjours supplémentaires à découvrir sur smartbox.com

PAYS DE LA LOIRE

22 séjours sur ce guide :

- ♥ 22. La Grande Savane (72)
23. Ferme Équestre du Mont Cruchet (72)
24. Les Tipis du Bonheur de Vivre (72)
25. La Maison du Roi René (53)
26. La Chaussée d'Olivet (53)
27. Le Logis de Poëllier (49)
28. Le Chai de la Paleine*** (49)
29. Domaine de l'Oie Rouge (49)
- ♥ 30. L'Ancienne Boulangerie (49)
31. Le Clos des Guibouleraiés (49)
32. À l'Orée des Chênes (85)
33. Domaine de la Boère (85)
34. Logis du Ranquinet (85)
35. La Chouannerie (85)
36. Les Roulottes de la Bosselerie (44)
37. Le Camping de l'Étang du Pays Blanc (44)

38. Hôtel de la Poste** (44)
39. Les Belles Roches (44)
40. Manoir de la Briandais (44)

Plus de 10 séjours supplémentaires à découvrir sur smartbox.com

BRETAGNE

34 séjours sur ce guide :

- 41. Domaine de Kervallon (56)
- ♥ 42. La Vallée de Pratmeur (56)
- 43. Domaine du Roc (56)
- 44. Parcabout Chien Noir (56)
- 45. Camping des cerisiers (56)
- 46. Popote et Polochon (56)
- 47. Le Moulin de Coët Diquel (56)
- 48. Dihan (56)
- 49. Les Chambres de Kerzerho (56)
- 50. Maner Kozh (56)
- ♥ 51. Les roulotte des Korrigans (29)
- ♥ 52. La Cabane de Thom (29)
- 53. Ty Coline (29)
- 54. La Roulotte de Coat Lez (29)
- 55. La Roulotte Côté Pré (29)
- ♥ 56. Chambre & Cabane
de Toulmengleuz (29)
- 57. Ty Glaz Du (29)
- 58. Au Fil de l'Aulne (29)
- 59. Domaine de Lesvanie** (29)
- 60. À un fil (22)
- 61. Le Roc Dée (22)

62. Village de yourtes (22)

♥ 63. La Ferme Auberge
La Ville Suzanne (22)

64. Les Keriaden's (22)

65. Le Village Insolite (35)

66. Bambouturage (35)

67. Le Moulin de Bray (35)

68. L'Herminette (35)

69. Le presbytère (35)

70. Château du Quengo (35)

**Plus de 30 séjours supplémentaires à
découvrir sur smartbox.com**

BASSE-NORMANDIE

14 séjours sur ce guide :

- 71. Le Manoir de Juganville (50)
- 72. La Roselière (50)
- 73. Cottage de Claiids (50)
- 74. La Lamberterie (50)
- 75. La Magnanerie (14)
- 76. Les Perrettes (14)
- 77. Les Marronniers (14)
- 78. Le Manoir d'à Côté (14)
- 79. Domaine de la Tour (14)

80. La Ferme des Ânes (61)

81. Yourte sous les poiriers (61)

82. Camping Paysan de la Gilbertière :
Berj'yourte (61)

83. Le Roc Au Chien** (61)

**Plus de 10 séjours supplémentaires à
découvrir sur smartbox.com**

HAUTE-NORMANDIE

12 séjours sur ce guide :

- 84. La Grange Saint-Pierre (27)
 - 85. La Vallée du Moulin de Grainville (27)
 - 86. Le Moulin de la Côte (27)
 - 87. Rando-Yourte (76)
 - 88. Étretat Aventure (76)
 - 89. Woody Park (76)
 - 90. La Petite Maison (76)
 - 91. Le Chardon Bleu (76)
 - 92. Le Domaine des Platanes (76)
 - 93. Le Four à Pain (76)
 - 94. Le Relais Bray-Caux (76)
- Plus de 10 séjours supplémentaires à
découvrir sur smartbox.com**

Découvrez
plus de séjours sur
[smartbox.com](https://www.smartbox.com)

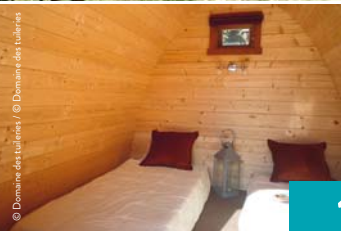

1



DOMAINE DES TUILERIES

ÎLE-DE-FRANCE • SALINS (77)

Bienvenue aux portes de la Bourgogne et de la Champagne ! Au sud de la Seine-et-Marne et aux confins de l'Yonne, le Domaine des Tuileries vous fera découvrir une belle région riche d'un patrimoine historique important. Un endroit idéal pour les amateurs de grands espaces souhaitant rester près de Paris.



VOTRE SMARTBOX

- une nuit en pod
 - un petit-déjeuner
 - un libre accès à la piscine
- Pour 2 personnes.

© Domaine des Tuileries - L'abus d'alcool est dangereux pour la santé, à consommer avec modération.

À NOTER

Ouverture : Toute l'année.

Sur place : Restaurant.

Sauna, piscine couverte et chauffée
(d'avril à octobre).

Bar, bibliothèque, jardin et Golf de la
Forteresse.

POUR RÉSERVER

Consultez les dates disponibles
et réservez sur www.smartbox.com

DOMAINE DES TUILERIES

Les Tuileries
77148 Salins

01 60 96 53 98
contact@lestuileries.fr
www.lestuileries.fr

Localisation :

Fontainebleau : 23 km (25 min)
Paris : 85 km (1h15)

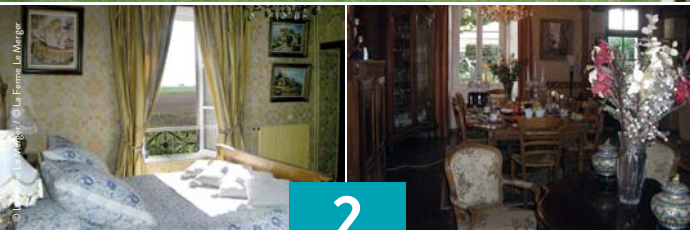

2



LA FERME LE MERGER

ÎLE-DE-FRANCE • CHOISY-EN-BRIE (77)

Aux abords de Paris, cette maison d'hôtes couverte de lierre et au vaste jardin vous surprendra : fiers de leurs racines brésiliennes, les propriétaires en ont fait un lieu convivial où accueil, mode de vie et ambiance rappellent ce pays ! Découvrez les alentours, arpentez la ville médiévale de Provins ou visitez les châteaux de Vaux-le-Vicomte et de Blandy les Tours.



VOTRE SMARTBOX

- une nuit en « Suite Familiale »
 - un petit-déjeuner
- Pour 2 personnes.

© La Ferme Le Merger - L'abus d'alcool est dangereux pour la santé, à consommer avec modération.

À NOTER

Ouverture : Toute l'année.

Sur place : Restaurant (sur réservation) et jardin.

POUR RÉSERVER

Consultez les dates disponibles et réservez sur www.smartbox.com

LA FERME LE MERGER

1 lieu-dit Le Merger
77320 Choisy-en-Brie
01 64 20 43 44
claude.beaup@wanadoo.fr
lemerger.skyrock.com

Localisation :

Melun : 60 km (50 min)
Paris : 82 km (1h)



3



LA MARVALIÈRE

ÎLE-DE-FRANCE • CHOISY-EN-BRIE (77)

À mi-chemin entre la cité médiévale de Provins et le parc d'attractions Disneyland Resort Paris®, venez séjourner dans un hameau tranquille. La Marvalière, vaste maison briarde, vous propose de nombreuses activités : farniente au bord de la piscine ou balades à pied.



VOTRE SMARTBOX

- une nuit en chambre double
 - un petit-déjeuner
- Pour 2 personnes.

© La Marvalière - L'abus d'alcool est dangereux pour la santé, à consommer avec modération.

À NOTER

Ouverture : Toute l'année.

Sur place : Salon, jardin, tennis de table et piscine.

POUR RÉSERVER

Consultez les dates disponibles et réservez sur www.smartbox.com

LA MARVALIÈRE

10 rue Bulot Hameau
Champbonnois
77320 Choisy-en-Brie
01 64 04 46 80
cjmorriot@aol.com
www.marvaliere.com

Localisation :

Provins : 30 km (30 min)
Paris : 80 km (1h15)



© Le Moulin de Pommeuse / © Le Moulin de Pommeuse



4



LE MOULIN DE POMMEUSE

ÎLE-DE-FRANCE • POMMEUSE (77)

Le Moulin de Pommeuse est un authentique moulin à eau dont les origines remontent au XIV^e siècle, situé dans un village irrédiblement campagnard de la vallée du Grand Morin. Cette demeure vous séduira par le décor personnalisé de chacune de ses chambres donnant sur le parc ou surplombant le bief.

© Le Moulin de la Pommeuse - L'abus d'alcool est dangereux pour la santé, à consommer avec modération.



VOTRE SMARTBOX

- une nuit en chambre double
« Confort »
- un petit-déjeuner
Pour 2 personnes.

À NOTER

Ouverture : Toute l'année.

Sur place : Canoë-kayak, jeux pour enfants, parc et pêche.

POUR RÉSERVER

Consultez les dates disponibles et réservez sur www.smartbox.com

LE MOULIN DE POMMEUSE

32 avenue du Général Huerne
77515 Pommeuse
01 64 75 29 45

infos@le-moulin-de-pommeuse.com

www.le-moulin-de-pommeuse.com

Localisation :

Coulommiers : 7 km (10 min)
Meaux : 23 km (25 min)

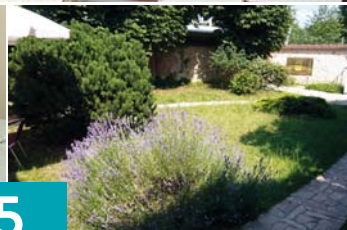

5



CONTES ET LECTURES

ÎLE-DE-FRANCE • BOIS-LE-ROI (77)

Aux portes de la forêt de Fontainebleau, découvrez Bois-le-Roi en venant passer une nuit chez Contes et Lectures, une maison d'hôtes qui fait aussi office de librairie. Vous pourrez dormir dans une chambre confortable, prendre le petit-déjeuner sur la terrasse ou dans le patio, puis déambuler parmi les livres de votre hôte libraire.



VOTRE SMARTBOX

- une nuit en chambre double « À l'Étage »
- un petit-déjeuner
Pour 2 personnes.

© Contes et lectures - L'abus d'alcool est dangereux pour la santé, à consommer avec modération.

À NOTER

Ouverture : Toute l'année.

Sur place : Table d'hôtes (sur réservation).

Bibliothèque, terrasse et jardin.

POUR RÉSERVER

Consultez les dates disponibles et réservez sur www.smartbox.com

CONTES ET LECTURES

3 place de la Gare
77590 Bois-le-Roi

01 64 14 95 71

bouanny@orange.fr
www.contes-lectures77.fr

Localisation :

Melun : 9 km (15 min)

Paris : 68 km (55 min)



© Tête Noire / © Camping de la Tête Noire



© Camping de la Tête Noire - L'abus d'alcool est dangereux pour la santé, à consommer avec modération.

6



CAMPING DE LA TÊTE NOIRE

CENTRE • BUZANÇAIS (36)

C'est dans le parc naturel régional de la Brenne que le Camping de la Tête Noire vous accueille. Dans ce lieu où la nature préservée offre des paysages vallonnés et variés, vous pourrez vous adonner à de nombreuses activités telles que la randonnée ou la pêche ou tout simplement vous reposer.



VOTRE SMARTBOX

- une nuit en yourte
 - un petit-déjeuner
 - un verre de bienvenue
 - un cadeau de bienvenue
- Pour 2 personnes.

À NOTER

Ouverture : D'avril à novembre.

Sur place : Parc.
Piscine, hammam et sauna.

POUR RÉSERVER

Consultez les dates disponibles
et réservez sur www.smartbox.com

CAMPING DE LA TÊTE NOIRE

Allée des Sports
36500 Buzançais
02 54 84 17 27
campinglatetenoire@gmail.com
www.camping-latetenoire.fr

Localisation :

Châteauroux : 25 km (30 min)
Tours : 100 km (1h30)



7



AU MOULIN ANGLAIS

CENTRE • ISSOUDUN (36)

Ce moulin du XIX^e siècle posé sur les rives de la Tournemine sera votre lieu de villégiature. Vous apprécierez l'accueil convivial de vos hôtes et le charme authentique d'une maison de caractère. Les maîtres des lieux ont décoré cette bâtisse en conservant le charme dégagé par le bois et les murs en pierre.



VOTRE SMARTBOX

- une nuit en chambre double « Chopin » ou « Balzac »
- un petit-déjeuner
Pour 2 personnes.

© Au Moulin Anglais - L'abus d'alcool est dangereux pour la santé, à consommer avec modération.

À NOTER

Ouverture : Toute l'année.

Sur place : Salon, piscine, jardin et parc.

POUR RÉSERVER

Consultez les dates disponibles et réservez sur www.smartbox.com

AU MOULIN ANGLAIS

87 avenue de Chinault

36100 Issoudun

02 54 03 22 75

contact@moulinanglais.com

www.moulinanglais.com

Localisation :

Châteauroux : 30 km (35 min)

Bourges : 37 km (45 min)



8



DOMAINE DE L'ORÉE DE SOLOGNE

CENTRE • ALLOGNY (18)

Comme son nom l'indique, cette maison d'hôtes vous accueille à l'orée de la Sologne, dans le Berry. Dans ce cadre naturel préservé, cette ancienne ferme berrichonne met à votre disposition l'une de ses chambres à la décoration raffinée. Profitez de votre séjour pour arpenter la région et découvrir tout son patrimoine.

© Domaine de l'Orée de Sologne - L'abus d'alcool est dangereux pour la santé, à consommer avec modération.



VOTRE SMARTBOX

- une nuit en chambre double « Bleue », « Verte » ou « Jaune »
 - un petit-déjeuner
- Pour 2 personnes.

VOTRE PRIVILÈGE

Un accès au bain bouillonnant offert du lundi au jeudi.

À NOTER

Ouverture : Toute l'année sauf première quinzaine d'août.

Sur place : Spa, modelages (avec supplément) et piscine.

POUR RÉSERVER

Consultez les dates disponibles et réservez sur www.smartbox.com

DOMAINE DE L'ORÉE DE SOLOGNE

Le Rabillon

18110 Allogny

02 48 64 08 19

l.oree.de.sologne@wanadoo.fr
www.oree-de-sologne.com

Localisation :

Bourges : 22 km (25 min)

Orléans : 104 km (1h10)

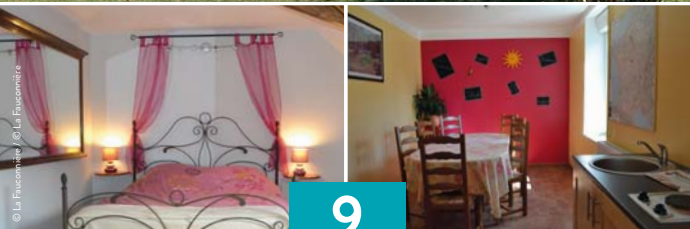

9



LA FAUCONNIÈRE

CENTRE • BRÉCY (18)

Non loin des bords de Loire et au cœur de l'histoire de France, vous trouverez La Fauconnière, charmante maison d'hôtes à l'habit de lierre. Vous profiterez de la convivialité des lieux et d'un immense jardin où vous vous ressourcerez aux beaux jours. Le petit village de Brécy sera le point de départ idéal de votre escapade complice sur le chemin des trésors architecturaux français.



VOTRE SMARTBOX

- une nuit en chambre double
 - un petit-déjeuner
 - un verre d'accueil
- un cadeau de bienvenue à partager
Pour 2 personnes.

À NOTER

Ouverture : Toute l'année.

Sur place : Table d'hôtes (sur réservation).

Babyfoot et jardin.

POUR RÉSERVER

Consultez les dates disponibles et réservez sur www.smartbox.com

LA FAUCONNIÈRE

7 chemin de la Fauconnière
lieu-dit Francheville
18220 Brécy
02 36 24 00 22
info@lafauconniere.com
www.lafauconniere.com

Localisation :

Bourges : 19 km (25 min)
Nevers : 60 km (50 min)

© La Fauconnière - L'abus d'alcool est dangereux pour la santé, à consommer avec modération.



© Au Cœur des Prés - L'abus d'alcool est dangereux pour la santé, à consommer avec modération.



VOTRE SMARTBOX

- une nuit en yourte
 - un petit-déjeuner
- Pour 2 personnes.

NORD-OUEST

10



AU CŒUR DES PRÉS

CENTRE • PIERREFITTE-ÈS-BOIS (45)

Envie d'un séjour unique ? Située entre Orléans et Bourges, Au Cœur des Prés vous invite à passer une nuit inoubliable dans une yourte. Vous vous endormirez dans l'ambiance pittoresque de cet habitat traditionnel mongol, et vous vous réveillerez, sereins, pour déguster votre petit-déjeuner. Dépaysement assuré !

À NOTER

- Ouverture :** Toute l'année.
Sur place : Restaurant (sur réservation).
Jardin.

POUR RÉSERVER

Consultez les dates disponibles et réservez sur www.smartbox.com

AU COEUR DES PRÉS

Route de Santranges
45360 Pierrefitte-ès-Bois
02 38 36 15 65

david-guet@orange.fr
aucoeurdespres.e-monsite.com

Localisation :

Bourges : 77 km (1h10)
Orléans : 83 km (1h10)



© Les Roulettes des Bords de Loire / © Les Roulettes des Bords de Loire



11



LES ROULOTTES DES BORDS DE LOIRE

CENTRE • POILLY-LEZ-GIEN (45)

Dans un cadre enchanteur au bord de la Loire, vos hôtes vous accueillent au camping de Gien. Laissez-vous tenter par ces roulottes au charme d'antan. Idéalement situé près du Berry, de la Sologne et du Gâtinais, le domaine sera le point de départ de vos excursions.



© Les Roulettes des Bords de Loire - L'abus d'alcool est dangereux pour la santé, à consommer avec modération.



VOTRE SMARTBOX

- une nuit en roulotte
 - un petit-déjeuner
- Pour 2 personnes.

À NOTER

Ouverture : De début mars à octobre.

Sur place : Restaurant.

Bar, canoë, kayak, trampoline, kart à pédale, vélos, minigolf, tennis de table, boudrome et plage.

POUR RÉSERVER

Consultez les dates disponibles et réservez sur www.smartbox.com

LES ROULOTTES DES BORDS DE LOIRE

Camping Touristique de Gien
Rue des Iris
45500 Poilly-lez-Gien
02 38 67 12 50

info@roulottes-bords-de-loire.com
www.camping-gien.com

Localisation :

Gien : 1 km (5 min)
Orléans : 70 km (1h)



12



LE DANICA

CENTRE • DORDIVES (45)

Dans un vaste parc arboré, vous découvrirez le charme d'une nuit insolite dans un pod. Petit hébergement en bois, avec ses allures de cabanes cosy et douce, vous serez conquis par la simplicité des lieux et l'environnement naturel. Non loin de la région parisienne et de la campagne de Sologne, vous pourrez alors explorer la région et ses innombrables richesses.

© Le Danica - L'abus d'alcool est dangereux pour la santé, à consommer avec modération.



VOTRE SMARTBOX

- une nuit en pod
 - un petit-déjeuner
- Pour 2 personnes.

À NOTER

Ouverture : Toute l'année.
Sur place : Parc.

POUR RÉSERVER

Consultez les dates disponibles
et réservez sur www.smartbox.com

LE DANICA

Chemin du puits, 2e portail
45680 Dordives
02 38 92 28 80
calixdoumes@gmail.com

www.parcours-mouche-ledanica.com/hebergement/gite-sur-le-parcours

Localisation :

Montargis : 18 km (20 min)
Nemours : 19 km (20 min)



© Le Clos de Caramélia - L'abus d'alcool est dangereux pour la santé, à consommer avec modération.



VOTRE SMARTBOX

- une nuit en chambre double « Shéhérazade »
- un petit-déjeuner
Pour 2 personnes.

À NOTER

Ouverture : Toute l'année.

Sur place : Salon, parc, aire de jeux et boulodrome.

POUR RÉSERVER

Consultez les dates disponibles et réservez sur www.smartbox.com

LE CLOS DE CARAMÉLIA

Route d'Aillant-sur-Milleron
Lieu-dit Ponton
45230 Châtillon-Coligny
06 22 23 52 26
veronique.claus@orange.fr

Localisation :

Montargis : 18 km (25 min)
Auxerre : 72 km (1h)



LE CLOS DE CARAMÉLIA

CENTRE • CHÂTILLON-COLIGNY (45)

Dans le petit village de Châtillon-Coligny, Le Clos de Caramélia vous accueille pour un séjour dépaysant. Cette ancienne demeure solognote est nichée dans un parc arboré de trois hectares. Paysages paisibles, vallées verdoyantes et balades bucoliques : les visites ne manquent pas dans le pays du Gâtinais.

13

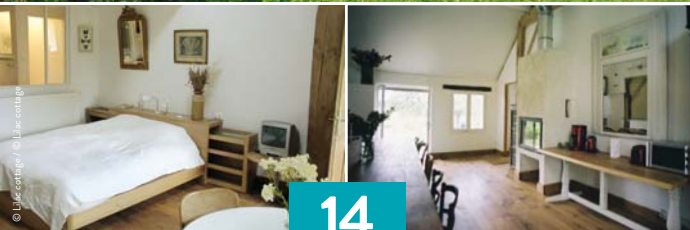

© Lilac Cottage - L'abus d'alcool est dangereux pour la santé, à consommer avec modération.



VOTRE SMARTBOX

- une nuit en chambre double
« Papillon »
- un petit-déjeuner
Pour 2 personnes.

À NOTER

Ouverture : Toute l'année.

Sur place : Bibliothèque et jardin.

POUR RÉSERVER

Consultez les dates disponibles
et réservez sur www.smartbox.com

LILAC COTTAGE

12 rue de la Tour
Hameau de Richeville
28410 Saint-Lubin-de-la-Haye
02 37 82 08 84
fabrice.pl@wanadoo.fr
www.lilaccottage.fr

Localisation :

Dreux : 25 km (20 min)
Versailles : 46 km (30 min)



14

LILAC COTTAGE

CENTRE • SAINT-LUBIN-DE-LA-HAYE (28)

Découvrez des chambres d'hôtes très agréables au Lilac Cottage, une ferme restaurée au milieu d'un hameau, en pleine campagne. Vous êtes idéalement situés pour visiter Versailles et Giverny à 30 minutes, ou faire des visites à Paris et revenir dormir dans un cadre décoré avec soin.



© Couette et café crème - L'abus d'alcool est dangereux pour la santé, à consommer avec modération.

15



COUETTE ET CAFÉ CRÈME

CENTRE • LE COUDRAY (28)

Aux portes de Chartres, vous êtes accueillis par la propriétaire de Couette et Café Crème. Vous profiterez d'un séjour de total bien-être dans un environnement verdoyant. Cette maison soignée du Coudray vous offrira une situation centrale pour la visite de la ville et de ses environs.



VOTRE SMARTBOX

- une nuit en chambre double
 - un petit-déjeuner
 - un goûter maison
- Pour 2 personnes.

À NOTER

Ouverture : Toute l'année.

Sur place : Salon, bibliothèque et jardin.

POUR RÉSERVER

Consultez les dates disponibles et réservez sur www.smartbox.com

COUETTE ET CAFÉ CRÈME

3 rue des Gages
28630 Le Coudray
02 37 91 01 41

marie.christine.bezine@cegetel.net
www.couetteetcafecreme.com

Localisation :

Chartres : 2 km (5 min)
Paris : 95 km (1h)



© L'Escale des Châteaux de la Loire - T abus d'alcool est dangereux pour la santé, à consommer avec modération.



VOTRE SMARTBOX

- une nuit en tipi
- un petit-déjeuner « Continental »
ou
- une nuit en pod
- un petit-déjeuner « Continental »
Pour 2 personnes.

À NOTER

Ouverture : Toute l'année.

Sur place : Parc.

POUR RÉSERVER

Consultez les dates disponibles
et réservez sur www.smartbox.com

L'ESCALE DES CHÂTEAUX DE LA LOIRE

12 route du Pont
41400 Angé
02 54 32 58 21

info@escale-chateaux-loire.fr
www.escale-chateaux-loire.fr

Localisation :

Saint-Aignan : 15 km (15 min)
Blois : 37 km (37 min)

16



L'ESCALE DES CHÂTEAUX DE LA LOIRE

CENTRE • ANGÉ (41)

Vous avez toujours rêvé de visiter les Châteaux de la Loire, tout en profitant d'un hébergement insolite et confortable ? L'Escale des Châteaux de la Loire est faite pour vous. Parfaitement situé, l'établissement est le point de départ idéal pour visiter le Val de Loire. Profitez du charme d'hébergements originaux et séduisants avant de savourer un bon petit-déjeuner !

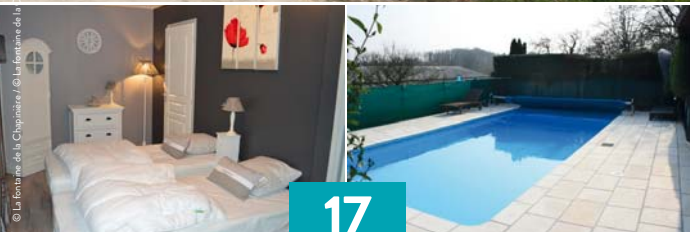

17



LA FONTAINE DE LA CHAPINIÈRE

CENTRE • CHÂTEAUVIEUX (41)

Située au cœur des vignes et offrant une vue imprenable sur le château renaissance emblématique de Châteaueux, La Fontaine de la Chapinière vous invite à séjourner dans une chambre troglodytique, typique de la région. Profitez-en pour découvrir le coin et vous promener le long des nombreux sentiers de randonnées.

© La Fontaine de la Chapinière - L'alcool est dangereux pour la santé, à consommer avec modération.



VOTRE SMARTBOX

- une nuit en chambre double « Troglodyte »
- un petit-déjeuner Pour 2 personnes.

À NOTER

Ouverture : Toute l'année.

Sur place : Jardin.

Piscine, sauna et bain bouillonnant.

POUR RÉSERVER

Consultez les dates disponibles et réservez sur www.smartbox.com

LA FONTAINE DE LA CHAPINIÈRE

8 chemin de la Chapinière
41110 Châteaueux
02 54 75 53 03
agezdidier@gmail.com

Localisation :

Tours : 76 km (51 min)
Blois : 44 km (46 min)



18



LA VARENNE

CENTRE • MONTHOU-SUR-CHER (41)

Non loin des châteaux de la Loire, La Varenne est une ancienne demeure viticole tourangelle entourée d'un jardin arboré. De grands pins et un marronnier d'Inde lui donnent une ambiance bucolique. Une adresse authentique au cœur de la Touraine.

© La Varenne - L'abus d'alcool est dangereux pour la santé, à consommer avec modération.



VOTRE SMARTBOX

- une nuit en chambre double
 - un petit-déjeuner
 - un cocktail de bienvenue
- Pour 2 personnes.

À NOTER

Ouverture : Toute l'année sauf en janvier.

Sur place : Tennis de table, tennis, plan d'eau et randonnée pédestre.

POUR RÉSERVER

Consultez les dates disponibles et réservez sur www.smartbox.com

LA VARENNE

1 route de Blois

41400 Monthou-sur-Cher

02 54 71 11 64

chambres@lavarenne-gite.com
www.lavarenne-gite.com

Localisation :

Blois : 30 km (30 min)

Tours : 60 km (55 min)



19



LES PIERRES D'AURÈLE

CENTRE • SAINT-GEORGES-SUR-CHER (41)

Se rendre aux Pierres d'Aurèle, à Saint-Georges-sur-Cher, c'est s'assurer de passer une nuit au calme, dans une chambre d'hôtes campée en plein cœur des vignes de célèbres vins de Loire. Vous logerez dans une chambre spacieuse, à l'architecture typiquement tourangelle.



VOTRE SMARTBOX

- une nuit en chambre double « Petra »
- un petit-déjeuner
- une dégustation de vin du domaine pour une arrivée avant 18h
Pour 2 personnes.

© Les pierres d'Aurèle - L'abus d'alcool est dangereux pour la santé, à consommer avec modération.

À NOTER

Ouverture : De début mars à fin novembre sauf samedis, jours fériés et vacances scolaires.

Sur place : Salon, terrasse, piscine, parc et vignoble.

POUR RÉSERVER

Consultez les dates disponibles et réservez sur www.smartbox.com

LES PIERRES D'AURÈLE

1 la Chauverie
41400 Saint-Georges-sur-Cher
02 54 75 94 73
reservation@lespierresdaurele.com
www.lespierresdaurele.com

Localisation :

Chenonceaux : 5 km (5 min)
Tours : 35 km (35 min)

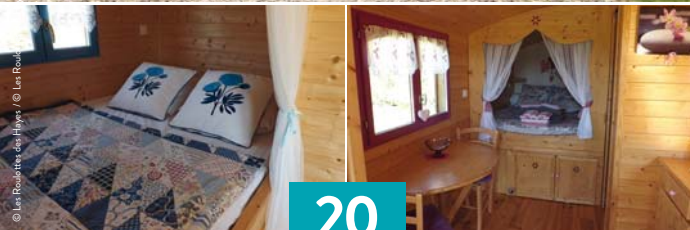

© Les Roulettes des Hayes - L'abus d'alcool est dangereux pour la santé, à consommer avec modération.



VOTRE SMARTBOX

- une nuit en roulotte
 - un petit-déjeuner
- Pour 2 personnes.

NORD-OUEST

À NOTER

Ouverture : De mars à mi-décembre.

Sur place : Jardin et parc.

POUR RÉSERVER

Consultez les dates disponibles et réservez sur www.smartbox.com

LES ROULOTTES DES HAYES

Lieu-dit La Corbinière
37110 Autrèche
06 45 76 08 82
paulclem@live.fr
www.roulottes-des-hayes.fr

Localisation :

Tours : 33 km (25 min)

Blois : 37 km (30 min)

20



LES ROULOTTES DES HAYES

CENTRE • AUTRÈCHE (37)

Le vaste parc arboré des Roulettes des Hayes vous attend pour un séjour atypique. Lovés dans une jolie roulotte à la décoration soignée, vous goûterez à la vie de bohème le temps d'une nuit insolite. Vous serez alors prêts à explorer les bords de Loire et les célèbres châteaux qui le jonchent : Cheverny, Blois, Chambord... ainsi que les vignobles alentour et la jolie ville de Tours.



21



YOURTE AND SPA CENTRE • CHISSEAUX (37)

En pleine région Centre, dans le village de Chisseaux, vous vivrez une expérience hors du commun en séjournant dans une yourte, habitat traditionnel des nomades mongols et turcs. Ce cadre insolite vous garantit un séjour atypique au cœur d'un environnement boisé.



VOTRE SMARTBOX

- une nuit en yourte
 - un petit-déjeuner
- Pour 2 personnes.

À NOTER

Ouverture : De mars à mi-novembre.

Sur place : Espace bien-être : bain bouillonnant, hammam et sauna (en supplément).

Modelages (sur réservation).

POUR RÉSERVER

Consultez les dates disponibles et réservez sur www.smartbox.com

YOURTE AND SPA

La Buissonnière
37150 Chisseaux
02 47 30 29 62

contact@yourte-and-spa.fr
www.yourte-and-spa.fr

Localisation :

Tours : 35 km (45 min)
Blois : 40 km (45 min)

© Yourte and Spa - L'abus d'alcool est dangereux pour la santé, à consommer avec modération.



22



LA GRANDE SAVANE

PAYS DE LA LOIRE • SAINT-PAUL-LE-GAULTIER (72)

Bienvenue à La Grande Savane. Dans les Alpes mancelles, deux passionnés de nature et de sports mécaniques vous proposent de partager avec eux leur domaine de 54 hectares de terrains boisés. Après leur petit-déjeuner, les amoureux de sensations fortes pourront profiter d'un baptême en 4x4.



© La Grande Savane - L'abus d'alcool est dangereux pour la santé, à consommer avec modération.



VOTRE SMARTBOX

- une nuit en yourte
- un petit-déjeuner
- un baptême en 4x4

ou

- une nuit en roulotte
 - un petit-déjeuner
 - un baptême en 4x4
- Pour 2 personnes.

À NOTER

Ouverture : D'avril à mi-octobre.

Sur place : Chasse au trésor, location de vélos, paintball, parcours d'orientation, pêche, randonnée en 4x4 et quad (sur réservation et avec supplément).

POUR RÉSERVER

Consultez les dates disponibles et réservez sur www.smartbox.com

LA GRANDE SAVANE

Le Petit Mohaison
72130 Saint-Paul-le-Gaultier
02 43 33 34 01
lagrandesavane@wanadoo.fr
<http://lagrandesavane.free.fr>

Localisation :

Alençon : 22 km (20 min)
Le Mans : 50 km (45 min)



© Ferme Équestre du Mont Cruchet / © T. Lafrère - smartbox



23



FERME ÉQUESTRE DU MONT CRUCHET

PAYS DE LA LOIRE • RUILLE-EN-CHAMPAGNE (72)

Les amoureux de nature à la recherche d'expériences insolites trouveront leur bonheur à la Ferme Équestre du Mont Cruchet. Vous êtes invités à passer la nuit dans une yourte traditionnelle mongole à une quinzaine de mètres du pré des chevaux.



VOTRE SMARTBOX

- une nuit en yourte
 - un petit-déjeuner
- Pour 2 personnes.

© T. Lafrère - Smartbox - L'alcool est dangereux pour la santé, à consommer avec modération.

À NOTER

Ouverture : De mai à fin septembre.

Sur place : Parc et chevaux.

POUR RÉSERVER

Consultez les dates disponibles et réservez sur www.smartbox.com

FERME ÉQUESTRE DU MONT CRUCHET

Le Cruchet

72240 Ruillé-en-Champagne
06 83 47 47 00

fermequestredumontcruchet@hotmail.fr

<https://sites.google.com/site/fermequestredumontcruchet/>

Localisation :

Le Mans : 24 km (30 min)
Alençon : 72 km (55 min)



© S. Lira - Smartbox - L'abus d'alcool est dangereux pour la santé, à consommer avec modération.

24



LES TIPIS DU BONHEUR DE VIVRE

PAYS DE LA LOIRE • BRÛLON (72)

Au Bonheur de Vivre, le temps semble s'être arrêté à l'époque de la conquête de l'Ouest. Passionné par la culture amérindienne, votre hôte vous invite dans son campement proche d'un plan d'eau où vous aurez plaisir à séjourner dans un tipi sioux. Un véritable retour au temps des migrations et de la chasse au bison !



VOTRE SMARTBOX

- une nuit en tipi
 - un petit-déjeuner
- Pour 2 personnes.

À NOTER

Ouverture : De mi-avril à mi-octobre.

Sur place : Table d'hôtes (sur réservation).

Parc et boutique de produits amérindiens.

POUR RÉSERVER

Consultez les dates disponibles et réservez sur www.smartbox.com

LES TIPIS DU BONHEUR DE VIVRE

Le Plan d'Eau
72350 Brûlon
02 43 95 57 54

lestipisdubdv@gmail.com
www.lebonheurdevivre.net

Localisation :

Le Mans : 40 km (30 min)
Laval : 55 km (40 min)



25



LA MAISON DU ROI RENÉ

PAYS DE LA LOIRE • SAINT-DENIS-D'ANJOU (53)

Les propriétaires vous accueillent dans leur demeure des XV^e et XVIII^e siècles au cœur du village médiéval de Saint-Denis-d'Anjou. Vous séjournerez dans la chambre « Jade » avec son parquet ancien qui confère une ambiance intimiste pour une nuit douce et complice.



VOTRE SMARTBOX

- une nuit en chambre double « Jade »
- un petit-déjeuner Pour 2 personnes.

© Maison du roi René - L'abus d'alcool est dangereux pour la santé, à consommer avec modération.

À NOTER

Ouverture : Toute l'année.

Sur place : Bibliothèque, billard et espace bien-être (avec supplément).

POUR RÉSERVER

Consultez les dates disponibles et réservez sur www.smartbox.com

LA MAISON DU ROI RENÉ

4 Grande Rue

53290 Saint-Denis-d'Anjou

02 43 70 52 30

roi-rene@orange.fr

www.roi-rene.fr

Localisation :

Laval : 47 km (50 min)

Angers : 40 km (50 min)

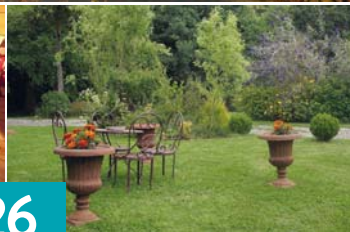

26



LA CHAUSSÉE D'OLIVET

PAYS DE LA LOIRE • OLIVET (53)

Quoi de plus ressourçant qu'une halte en pleine campagne ? Au pays des Cinq Rivières, au cœur de la Mayenne, venez séjourner à Olivet, petit village tranquille de 450 habitants. À La Chaussée d'Olivet, vous serez chaleureusement accueillis par vos hôtes.

© La Chaussée d'Olivet - L'abus d'alcool est dangereux pour la santé, à consommer avec modération.



VOTRE SMARTBOX

- une nuit en chambre double
 - un petit-déjeuner
- un cadeau de bienvenue à partager
Pour 2 personnes.

À NOTER

Ouverture : Toute l'année.

Sur place : Terrasse et jardin.

POUR RÉSERVER

Consultez les dates disponibles
et réservez sur www.smartbox.com

LA CHAUSSÉE D'OLIVET

26 route de Saint-Ouen-des-Toits
53410 Olivet
02 43 90 79 78

chambresdhotels.53olivet@orange.fr

www.lachausseedolivet53.com

Localisation :

Laval : 12 km (10 min)

Vitré : 20 km (20 min)

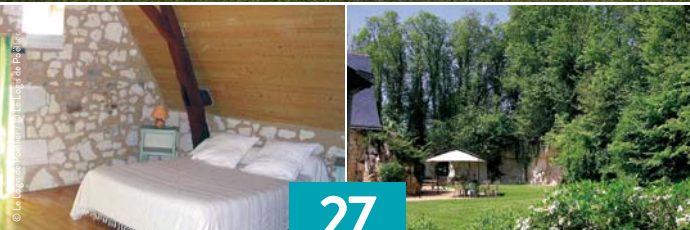

© Le Logis de Poëllier - L'abus d'alcool est dangereux pour la santé, à consommer avec modération.



VOTRE SMARTBOX

- une nuit en chambre double
 - un petit-déjeuner
- Pour 2 personnes.

À NOTER

Ouverture : Toute l'année sauf les vacances d'hiver.

Sur place : Espace troglodyte.

POUR RÉSERVER

Consultez les dates disponibles et réservez sur www.smartbox.com

LE LOGIS DE POËLLIER

Poëllier - Le Vieil Baugé
49150 Baugé-en-Anjou
02 44 08 50 53
contact@logis-de-poellier.fr
www.logis-de-poellier.fr

Localisation :

Angers : 30 km (30 min)
Saumur : 30 km (40 min)

27



LE LOGIS DE POËLLIER

PAYS DE LA LOIRE • BAUGÉ-EN-ANJOU (49)

En pays baugeois, entre Loir et Loire, la maîtresse des lieux vous accueille au Logis de Poëllier. Construit en 1558, l'édifice fait la part belle aux vieilles pierres et aux poutres apparentes. Dans une campagne préservée, ce site en tuffeau vous charmera par sa cour et ses chambres joliment décorées.



28



LE CHAI DE LA PALEINE***

PAYS DE LA LOIRE • LE PUY-NOTRE-DAME (49)

Le Chai de la Paleine vous offre la possibilité de découvrir les richesses de la région de Saumur, entre châteaux de la Loire, vignobles et sites troglodytiques. Cette grande demeure du XIX^e siècle vous reçoit dans l'ambiance conviviale de chambres personnalisées, reflet du noble de l'Anjou.



VOTRE SMARTBOX

- une nuit en chambre double
« Tradition »
- un petit-déjeuner
Pour 2 personnes.

À NOTER

Ouverture : Toute l'année.

Sur place : Bibliothèque, collégiale du XII^e siècle, parc avec orangerie et randonnée pédestre.

POUR RÉSERVER

Consultez les dates disponibles et réservez sur www.smartbox.com

LE CHAI DE LA PALEINE***

10 place Jules Raimbault
49260 Le Puy-Notre-Dame
02 41 38 28 25
lapaleine@wanadoo.fr
www.paleine.fr

Localisation :

Saumur : 22 km (30 min)
Angers : 50 km (45 min)

© Pin lar - L'abus d'alcool est dangereux pour la santé, à consommer avec modération.



© Domaine de l'oie rouge - L'alcool est dangereux pour la santé, à consommer avec modération.



VOTRE SMARTBOX

- une nuit en chambre double
 - un petit-déjeuner
- Pour 2 personnes.

À NOTER

Ouverture : Toute l'année.

Sur place : Table d'hôtes (sur réservation), salon, terrasse, location de vélos et parc.

POUR RÉSERVER

Consultez les dates disponibles et réservez sur www.smartbox.com

DOMAINE DE L'OIE ROUGE

8 rue Nationale
49350 Les Rosiers-sur-Loire
02 41 53 65 65
c.batel@wanadoo.fr
www.domaine-oie-rouge.com

Localisation :

Saumur : 17 km (20 min)
Angers : 33 km (35 min)



DOMAINE DE L'OIE ROUGE

PAYS DE LA LOIRE • LES ROSIERS-SUR-LOIRE (49)

Au cours de votre périple dans le Val de Loire, faites une halte au Domaine de l'Oie Rouge. Au cœur d'un parc arboré et fleuri, faites une halte dans l'une des chambres du Domaine de l'Oie Rouge, cette demeure du XIX^e siècle qui offre un intérieur raffiné et élégant. Mélange de décoration Art déco, de mobilier romantique et ethnique, cette maison vous invite au voyage.

29



30



L'ANCIENNE BOULANGERIE

PAYS DE LA LOIRE • CHAVAGNES (49)

L'Anjou et les coteaux du Layon, ça vous tente ? Alors, entre Angers et Saumur, dans la vallée de la Loire, découvrez Chavagnes-les-Eaux et son ancienne boulangerie devenue maison d'hôtes. L'architecture locale a été conservée et des matériaux écologiques ont été utilisés pour la restauration du bâtiment.



© L'ancienne boulangerie - L'abus d'alcool est dangereux pour la santé, à consommer avec modération.



VOTRE SMARTBOX

- une nuit en chambre double
- un petit-déjeuner
- des petits gâteaux de bienvenue
Pour 2 personnes.

À NOTER

Ouverture : Toute l'année.

Sur place : Table d'hôtes (sur réservation).
Salon et jardin.

POUR RÉSERVER

Consultez les dates disponibles et réservez sur www.smartbox.com

L'ANCIENNE BOULANGERIE

6 rue des Jardins
49380 Chavagnes
02 41 80 68 15

stephbouchet@hotmail.fr
www.ancienne-boulangerie.fr

Localisation :

Angers : 29 km (30 min)
Saumur : 35 km (35 min)

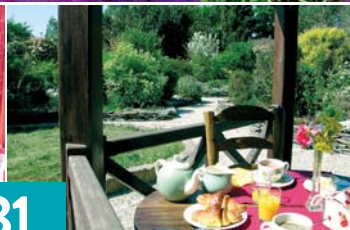

31



LE CLOS DES GUIBOULERAIES

PAYS DE LA LOIRE • CANDÉ (49)

La campagne à la ville ! Entre Angers et Nantes, Le Clos des Guibouleraiies est une propriété de caractère. Située dans la vieille ville de Candé, cette ancienne maison en pierre d'ardoise vous accueille dans le cadre atypique de ses cinq chambres décorées par une jeune artiste peintre.

© Le Clos des Guibouleraiies - Labus d'alcool est dangereux pour la santé, à consommer avec modération.



VOTRE SMARTBOX

- une nuit en chambre double
« Nature »
- un petit-déjeuner
- un quiz « Nature » ou un circuit
« Énigmes »
Pour 2 personnes.

À NOTER

Ouverture : Toute l'année.

Sur place : Piano, jeux de palets, quiz Nature, circuit Énigmes, parcours Découverte et randonnées pédestres.

POUR RÉSERVER

Consultez les dates disponibles et réservez sur www.smartbox.com

LE CLOS DES GUIBOULERAIES

18 rue Victor Lassalle
49440 Candé

02 41 92 88 82

guibouleraiies@hotmail.com
www.guibouleraiies.com

Localisation :

Angers : 40 km (25 min)
Nantes : 60 km (1h)



32



À L'ORÉE DES CHÊNES

PAYS DE LA LOIRE • LE GIROUARD (85)

Êtes-vous proches de la nature ? Agissez-vous au quotidien pour la préserver ? Si oui, vous aimerez être hébergés À l'Orée des Chênes où vos hôtes vous réservent une nuit sous un tipi amérindien. Vous dormirez à la douce lueur de la lune, bercés par les bruits de la nature environnante...



VOTRE SMARTBOX

- une nuit en tipi « Ashukan »
 - un petit-déjeuner
- Pour 2 personnes.

À NOTER

Ouverture : De début mars à mi-décembre.

Sur place : Jardin, canoë dans les marais et randonnées pédestre et équestre.

POUR RÉSERVER

Consultez les dates disponibles et réservez sur www.smartbox.com

À L'ORÉE DES CHÊNES

1 rue du Vieux Moulin
85150 Le Girouard
02 51 31 02 89

lydia.hervouet@gmail.com
www.aloreedeschenes.com

Localisation :

Les Sables-d'Olonne : 20 km
(30 min)
La Roche-sur-Yon : 22 km (25 min)

© À l'Orée des chênes - L'abus d'alcool est dangereux pour la santé, à consommer avec modération.



© Domaine de la Boère - L'alcool est dangereux pour la santé, à consommer avec modération.



VOTRE SMARTBOX

- une nuit en roulotte
 - un petit-déjeuner
- ou
- une nuit en yourte
 - un petit-déjeuner
- Pour 2 personnes.

À NOTER

Ouverture : Toute l'année.

Sur place : Piscine couverte et chauffée, aire de jeux et espace bien-être (sur réservation).

POUR RÉSERVER

Consultez les dates disponibles et réservez sur www.smartbox.com

DOMAINE DE LA BOËRE

La Chauvinière
85190 Beaulieu-sous-la-Roche
02 51 98 84 76
infos@domainedelaboere.fr
www.domainedelaboere.fr

Localisation :

Nantes : 84 km (1h10)
Les Sables-d'Olonne : 32 km
(30 min)

33



DOMAINE DE LA BOËRE

PAYS DE LA LOIRE • BEAULIEU-SOUS-LA-ROCHE (85)

Bienvenue à Beaulieu-sous-la-Roche, où authenticité et simplicité séduiront les amoureux de la nature ! Au Domaine de la Boère, tous les éléments sont réunis pour vous apporter un moment atypique, convivial et mémorable dans une jolie roulotte ou yourte. Goûtez à la liberté !



34



LOGIS DU RANQUINET

PAYS DE LA LOIRE • L'ORBRIE (85)

Découvrez le Logis du Ranquinet, une charmante demeure en pierre recouverte de lierre avec un vaste hall d'entrée aux poutres apparentes et garni de majestueux fauteuils. Le soir venu, vous empruntez le vieil escalier de pierre qui mène à votre chambre.



VOTRE SMARTBOX

- une nuit en chambre double
 - un petit-déjeuner
- Pour 2 personnes.

À NOTER

Ouverture : Toute l'année sauf de mi-décembre à mi-janvier.

Sur place : Salon, terrasse et jardin.

POUR RÉSERVER

Consultez les dates disponibles et réservez sur www.smartbox.com

LOGIS DU RANQUINET

8 impasse Fosse aux Loups
85200 L'Orbrie
02 51 69 29 27

jacques.reigner@aliceadsl.fr
www.logisduranquinet.com

Localisation :

Niort : 35 km (45 min)
La Rochelle : 60 km (1h)

© G. Trinson - Smartbox - L'abus d'alcool est dangereux pour la santé, à consommer avec modération.



35



LA CHOUANNERIE

PAYS DE LA LOIRE • POUZAUGES (85)

Sur les hauteurs de Pouzauges en Vendée, à 15 minutes du Puy du Fou, La Chouannerie vous offre une vue panoramique imprenable sur le bocage vendéen et les coteaux de la ville escarpée. Bâtie en 1900, cette maison bourgeoise authentique et raffinée est entourée d'un parc de 6 hectares aux arbres centenaires.



VOTRE SMARTBOX

- une nuit en chambre double
 - un petit-déjeuner
- Pour 2 personnes.

© La Chouannerie - L'abus d'alcool est dangereux pour la santé, à consommer avec modération.

À NOTER

Ouverture : Toute l'année.

Sur place : Table d'hôtes (sur réservation).

Piscine chauffée et parc.

POUR RÉSERVER

Consultez les dates disponibles et réservez sur www.smartbox.com

LA CHOUANNERIE

27 rue Alphonse Delavau
85700 Pouzauges
02 51 57 61 98

lachouannerie85@orange.fr
www.lachouannerie.com

Localisation :

La-Roche-sur-Yon : 50 km
(40 min)
Niort : 99 km (1h30)



36



LES ROULOTTES DE LA BOSSELERIE

PAYS DE LA LOIRE • MONTBERT (44)

Vivez en harmonie avec la nature aux Roulottes de la Bossellerie. Situé près de Nantes, entre campagne, vignobles et océan, le domaine est parcouru par les chevaux et autres animaux, gambadant en liberté dans la prairie, près de l'étang. Votre roulotte, authentique et cosy, vous accueillera pour une nuit insolite au cœur des prés. Flânerie et détente seront au rendez-vous !



VOTRE SMARTBOX

- une nuit en roulotte
 - un petit-déjeuner
- Pour 2 personnes.

À NOTER

Ouverture : Toute l'année.

Sur place : Table d'hôtes (sur réservation).

Chevaux, étang, parc, pêche, randonnées pédestre, cycliste et équestre, vignobles nantais.

POUR RÉSERVER

Consultez les dates disponibles et réservez sur www.smartbox.com

LES ROULOTTES DE LA BOSSELERIE

5 la Sordais
44140 Montbert
02 40 26 78 61

jeanpaulchagneau@gmail.com
www.roulottes-bossellerie.com

Localisation :

Nantes : 20 km (20 min)
La-Roche-sur-Yon : 45 km
(30 min)

© A. Mahet - Smartbox - L'alcool est dangereux pour la santé, à consommer avec modération.



© Le Camping de l'Étang du Pays Blanc / © Carole & Françoise / © Bnbc



37



LE CAMPING DE L'ÉTANG DU PAYS BLANC

PAYS DE LA LOIRE • GUÉRENDE (44)

En Loire-Atlantique, sur la presqu'île de Guérande, Le Camping de l'Étang du Pays Blanc est le repère idéal des amateurs de nature et de calme. Près des plages, de la cité médiévale de Guérande et de ses marais salants, ce camping est l'endroit parfait pour visiter la région après une nuit atypique dans une roulotte !

© Shutterstock - Africa Studio - L'abus d'alcool est dangereux pour la santé, à consommer avec modération.



VOTRE SMARTBOX

- une nuit en roulotte
 - un petit-déjeuner
- Pour 2 personnes.

VOTRE PRIVILÈGE

Une balade en barque dans la Brière (2 km du camping) offerte toute l'année.

À NOTER

Ouverture : Toute l'année.

Sur place : Bar, jardin et parc.
Piscine, bain bouillonnant et sauna.

POUR RÉSERVER

Consultez les dates disponibles et réservez sur www.smartbox.com

LE CAMPING DE L'ÉTANG DU PAYS BLANC

44350 Guérande

02 40 61 93 51

camping-etang@orange.fr

www.camping-etang-guerande.com

Localisation :

Saint-Nazaire : 20 km (20 min)

Nantes : 79 km (1h10)



38



HÔTEL DE LA POSTE**

PAYS DE LA LOIRE • PIRIAC-SUR-MER (44)

Tout comme Flaubert et Zola, qui l'ont fait en leur temps, venez en villégiature à Piriac-sur-Mer pour profiter de l'air marin et des plages de sable fin. C'est à l'Hôtel de la Poste que vous déposerez vos bagages. Situé au cœur du village, ce bâtiment de caractère témoigne du passé riche et tumultueux de la région.



VOTRE SMARTBOX

- une nuit en chambre double « Standard »
- un petit-déjeuner « Buffet » Pour 2 personnes.

© Hôtel de la Poste Piriac - L'abus d'alcool est dangereux pour la santé, à consommer avec modération.

À NOTER

Ouverture : Ouvert de février à novembre.

Sur place : Restaurant (sur réservation).
Terrasse et parc.

POUR RÉSERVER

Consultez les dates disponibles et réservez sur www.smartbox.com

HÔTEL DE LA POSTE**

26 rue de la Plage

44420 Piriac-sur-Mer

02 40 23 50 90

piriac.hoteldeposte@wanadoo.fr

www.piriac-hoteldeposte.com

Localisation :

Guérande : 12 km (20 min)

La Baule : 20 km (30 min)



39



LES BELLES ROCHES

PAYS DE LA LOIRE • LA TURBALLE (44)

Une flottille colorée, un long cordon de dunes, 11 kilomètres de plages de sable blond... Vous êtes à La Turballe et vous poserez vos bagages aux Belles Roches. Vous vous reposerez dans le parc de 6 000 m², plongerez dans la piscine et dormirez dans une chambre aux nuances de rose et de rouge, fleuries ou rayées.



VOTRE SMARTBOX

- une nuit en chambre double
 - un petit-déjeuner
 - un apéritif de bienvenue
- Pour 2 personnes.

VOTRE PRIVILÈGE

Un sachet de sel de Guérande et un apéritif offerts du 1^{er} octobre au 30 mars.

À NOTER

Ouverture : Toute l'année.

Sur place : Piscine et jardin.

POUR RÉSERVER

Consultez les dates disponibles et réservez sur www.smartbox.com

LES BELLES ROCHES

58 rue de Bellevue

44420 La Turballe

02 40 22 10 72

bellesroches@wanadoo.fr

www.lesbellesroches.fr

Localisation :

Vannes : 78 km (1h)

Nantes : 87 km (1h10)

© T. Laffère - smartbox - L'abus d'alcool est dangereux pour la santé, à consommer avec modération.

© T. Laffère - smartbox - L'abus d'alcool est dangereux pour la santé, à consommer avec modération.

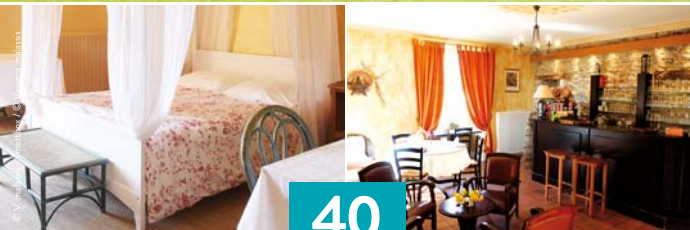

40



MANOIR DE LA BRIANDAIS

PAYS DE LA LOIRE • MISSILLAC (44)

C'est en Loire-Atlantique, dans la petite commune de Missillac, que s'est niché le Manoir de la Briandais. À quelques kilomètres seulement de l'océan, cette demeure de caractère vous offrira un séjour authentique teinté de sérénité et de bien-être.



VOTRE SMARTBOX

- une nuit en chambre double
 - un petit-déjeuner
- un cocktail de bienvenue
Pour 2 personnes.

À NOTER

Ouverture : Toute l'année.

Sur place : Restaurant (sur réservation).

Salon, bar, bibliothèque, piscine, étang, parc, boulodrome et randonnées vélo et pédestre.

POUR RÉSERVER

Consultez les dates disponibles et réservez sur www.smartbox.com

MANOIR DE LA BRIANDAIS

La Briandais

44780 Missillac

02 40 88 32 66

manoir.briandais@wanadoo.fr

www.manoirdelabriandais.com

Localisation :

La Baule : 46 km (35 min)

Vannes : 53 km (40 min)

© Vincent Malais - L'alcool est dangereux pour la santé, à consommer avec modération.



41



DOMAINE DE KERVALLON

BRETAGNE • CARO (56)

Situé en pleine nature entre forêt de Brocéliande et golfe du Morbihan, Le Domaine de Kervallon vous initie à la vie en yourte dans un cadre apaisant. Pittoresque et authentique, la yourte dans laquelle vous séjournerez a été fabriquée et aménagée dans le respect de la tradition mongole.



VOTRE SMARTBOX

- une nuit en yourte
 - un petit-déjeuner « Continental »
- Pour 2 personnes.

VOTRE PRIVILÈGE

Un accès à l'espace bien-être offre duo à 15 euros au lieu de 30 euros du lundi au jeudi.

À NOTER

Ouverture : De mi-mars à fin octobre.

Sur place : Piscine et parc.
Bain bouillonnant et sauna (avec supplément).

POUR RÉSERVER

Consultez les dates disponibles et réservez sur www.smartbox.com

DOMAINE DE KERVALLON

Le Val Saving
56140 Caro
06 76 68 83 67

contact@domaine-de-kervallon.com
www.domaine-de-kervallon.com

Localisation :

Plöermel : 7 km (5 min)
Maestroit : 10 km (10 min)

© Domaine de Kervallon - L'abus d'alcool est dangereux pour la santé, à consommer avec modération.

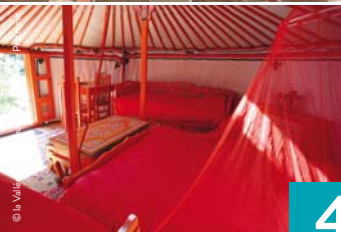

© La Vallée de Pratmeur - L'abus d'alcool est dangereux pour la santé, à consommer avec modération.

42



LA VALLÉE DE PRATMEUR

BRETAGNE • QUISTINIC (56)

Dans le Morbihan, au cœur d'une nature intacte, se trouve le vaste domaine de la Vallée de Pratmeur. Vous y serez logés sous l'authentique yourte mongole. Promenades, nature et repos sont au programme de ce séjour original. N'hésitez plus !



VOTRE SMARTBOX

- une nuit en yourte
- un petit-déjeuner

Retrouvez toutes les prestations sur www.mysmartbox.fr
Pour 2 personnes.

À NOTER

Ouverture : D'avril à septembre.

Sur place : Vélos, balades à dos d'âne et poney (avec supplément).

Spa et modelages (avec supplément).

POUR RÉSERVER

Consultez les dates disponibles et réservez sur www.smartbox.com

LA VALLÉE DE PRATMEUR

Le Roduc

56310 Quistinic

02 97 51 72 02

valleedepratmeur@orange.fr

www.valleedepratmeur.com

Localisation :

Lorient : 35 km (40 min)

Vannes : 57 km (1h)



© F. De France - Smartbox - L'abus d'alcool est dangereux pour la santé, à consommer avec modération.



VOTRE SMARTBOX

- une nuit en caravane de collection
 - un petit-déjeuner
 - un prêt de vélo
- Pour 2 personnes.

À NOTER

Ouverture : De mai à septembre.

Sur place : Bibliothèque, ludothèque, piscine couverte et chauffée (de mi-avril à fin septembre), location de vélos, canoës et pédalos et parcours acrobatique dans les arbres.

POUR RÉSERVER

Consultez les dates disponibles et réservez sur www.smartbox.com

DOMAINE DU ROC

Rue Beauvillage
56460 Le Roc-Saint-André
02 97 74 91 07
domeine-du-roc@orange.fr
www.domeine-du-roc.com

Localisation :

Vannes : 43 km (30 min)
Rennes : 75 km (1h)

43



DOMAINE DU ROC

BRETAGNE • LE ROC-SAINT-ANDRÉ (56)

En Bretagne sud, dans le Morbihan, le camping Domaine du Roc vous replonge dans les années sixties et vous fait découvrir ses jolies caravanes de collection. Le camping se situe le long du canal de Nantes à Brest, près de villes médiévales, idéal pour un séjour découverte et détente.



© Chien noir - L'abus d'alcool est dangereux pour la santé, à consommer avec modération.

44



PARCABOUT CHIEN NOIR

BRETAGNE • GROIX (56)

Tels des pirates échoués, débarquez sur l'île de Groix ! Après quelques minutes de navigation entre Lorient et Groix, vous accostez sur cette île où vous trouverez le Parcabout Chien Noir. Une fois le pied posé sur cette terre ancestrale, vous prendrez possession de votre nid dans les arbres.



VOTRE SMARTBOX

- une nuit dans un nid
- un petit-déjeuner
- un libre accès au Parcabout Pour 2 personnes.

À NOTER

Ouverture : De début avril à fin octobre.

Sur place : Restauration rapide (vacances scolaires et week-ends), paniers repas (dîner).

POUR RÉSERVER

Consultez les dates disponibles et réservez sur www.smartbox.com

PARCABOUT CHIEN NOIR

Le Bois du Grao
56590 Groix
02 97 86 57 61
contact@parcabout.fr
www.parcabout.fr

Localisation :

Lorient : 4 km (40 min)
Vannes : 60 km (1h25)



© Camping des cerisiers - L'abus d'alcool est dangereux pour la santé, à consommer avec modération.

45



CAMPING DES CERISIERS

BRETAGNE • GUILLAC (56)

Vous rêvez d'une nuit dans un hébergement atypique ? Le Camping des Cerisiers vous ouvre ses portes pour un séjour placé sous le signe de l'insolite. Vous dormirez dans une yourte ou un tipi. Imaginez-vous, lovés dans un cocon de sérénité, la complicité et la communion avec la nature vous enveloppant de douceur.



VOTRE SMARTBOX

- une nuit en yourte
 - un petit-déjeuner
- ou
- une nuit en tipi
 - un petit-déjeuner
- Pour 2 personnes.

À NOTER

Ouverture : Toute l'année.

Sur place : Bar.

POUR RÉSERVER

Consultez les dates disponibles
et réservez sur www.smartbox.com

CAMPING DES CERISIERS

29 Brancillet
56800 Guillac
02 97 75 61 24

josselincamping@hotmail.com
www.josselincamping.com

Localisation :

Vannes : 51 km (40 min)
Rennes : 77 km (1h)

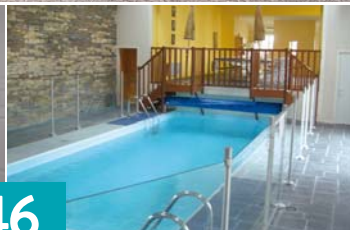

46



POPOTE ET POLOCHON

BRETAGNE • SAINT-MARTIN-SUR-OUST (56)

Entre Rochefort-en-Terre et La Gacilly, vos hôtes vous accueillent dans une ancienne école rénovée au cœur de Saint-Martin-sur-Oust, à 100 mètres du canal qui relie Nantes à Brest. Un séjour aux couleurs de la Bretagne et aux saveurs de l'océan.



VOTRE SMARTBOX

- une nuit en chambre double
 - un petit-déjeuner
- Pour 2 personnes.

À NOTER

Ouverture : Toute l'année sauf de mi-décembre à mi-février et de début juillet à fin août.

Sur place : Table d'hôtes (sur réservation).

Salon et piscine intérieure.

POUR RÉSERVER

Consultez les dates disponibles et réservez sur www.smartbox.com

POPOTE ET POLOCHON

4 avenue de la Libération
56200 Saint-Martin-sur-Oust
02 99 91 52 51
popote.et.polochon@gmail.com
www.popote-et-polochon.com

Localisation :

Vannes : 48 km (45 min)
Rennes : 74 km (1h)

© Popote et polochon - Libus d'alcool est dangereux pour la santé, à consommer avec modération.

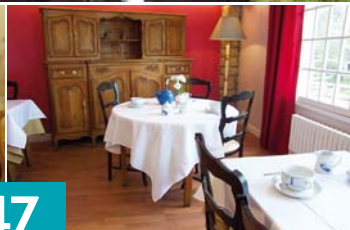

47



LE MOULIN DE COËT DIQUEL

BRETAGNE • BUBRY (56)

Situé au cœur de la Bretagne des légendes, le bourg breton de Bubry n'en a pas moins perdu de son charme. C'est dans cet environnement que se dresse depuis le XVII^e siècle Le Domaine de Coët Diquel, composé d'un manoir et d'un moulin. Appréciez cet établissement de choix, traditionnel et authentique.



VOTRE SMARTBOX

- une nuit en chambre double
 - un petit-déjeuner « Continental »
 - une boîée de cidre
- Pour 2 personnes.

À NOTER

Ouverture : De mi-janvier à fin décembre.

Sur place : Restauration (sur réservation).

Spa, sauna et piscine extérieure chauffée.

Bar, billard, bicyclettes, parc, tennis et volières

POUR RÉSERVER

Consultez les dates disponibles et réservez sur www.smartbox.com

LE MOULIN DE COËT DIQUEL

Coët Diquel
56310 BUBRY
02 97 51 74 29
domaine@coetdiquel.fr
www.coetdiquel.fr

Localisation :

Lorient : 35 km (30 min)
Quimper : 80 km (1h)

© C. Degre - smartbox - L'alcool est dangereux pour la santé, à consommer avec modération.



48



DIHAN BRETAGNE • PLOEMEL (56)

Entre océan Atlantique et nature authentique, à quelques minutes de Carnac et de la presqu'île de Quiberon, se niche une ancienne ferme familiale où vos hôtes vous accueilleront avec plaisir. Le lieu et la région sauront vous offrir une belle parenthèse dans le temps car en breton Dihan signifie la pause.



VOTRE SMARTBOX

- une nuit en chambre double
 - un petit-déjeuner
- Pour 2 personnes.

VOTRE PRIVILÈGE

Une boisson offerte pour la saison 2015.

À NOTER

Ouverture : Toute l'année.

Sur place : Table d'hôtes (sur réservation).

Espace bien-être (avec supplément).
Bibliothèque et piano-bar.

POUR RÉSERVER

Consultez les dates disponibles et réservez sur www.smartbox.com

DIHAN

Kerganiet

56400 Ploemel

02 97 56 88 27

contact@dihan-evasion.org

www.dihan-evasion.org

Localisation :

Vannes : 20 km (20 min)

Lorient : 35 km (30 min)



© Les chambres de Kerzerho - L'abus d'alcool est dangereux pour la santé, à consommer avec modération.



VOTRE SMARTBOX

- une nuit en chambre double
 - un petit-déjeuner
 - un apéritif régional
- Pour 2 personnes.

À NOTER

Ouverture : Toute l'année.

Sur place : Salon, bibliothèque, terrasse, jardin, jeux pour enfants, randonnées pédestre et cycliste.

POUR RÉSERVER

Consultez les dates disponibles et réservez sur www.smartbox.com



LES CHAMBRES DE KERZERHO

BRETAGNE • ERDEVEN (56)

Envie d'une nuit en Bretagne, dans une maison accueillante et proche de la mer ? C'est bien des Chambres de Kerzerho, dans le golfe du Morbihan, dont vous rêvez ! Cette maison d'hôtes se situe à quelques pas des longues plages, dans une Bretagne préservée et authentique.

LES CHAMBRES DE KERZERHO

56410 Erdeven

09 80 51 47 30

kerzerhodom@yahoo.fr
chambresdekerzerho.free.fr

Localisation :

Carnac : 5 km (5 min)

Lorient : 28 km (30 min)

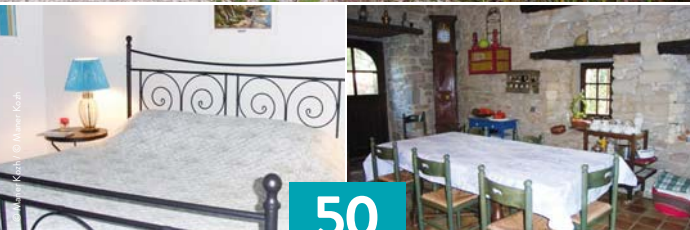

50



MANER KOZH

BRETAGNE • ARRADON (56)

À la pointe du golfe du Morbihan, venez vous ressourcer dans un lieu chargé d'histoire : le Maner Kozh, demeure vieille de six siècles rénovée par vos hôtes. Vous y serez confortablement installés et pourrez partir à la conquête de la Bretagne Sud.

© Maner Kozh - L'abus d'alcool est dangereux pour la santé, à consommer avec modération.



VOTRE SMARTBOX

- une nuit en chambre double
 - un petit-déjeuner
 - un cocktail de bienvenue
- Pour 2 personnes.

À NOTER

Ouverture : Toute l'année.

Sur place : Salon, terrasse et jardin.

POUR RÉSERVER

Consultez les dates disponibles
et réservez sur www.smartbox.com

MANER KOZH

3 chemin de Kerverho

56610 Arradon

02 97 44 72 35

ottomanerkoz@gmail.com

maner-kozh.fr

Localisation :

Vannes : 7 km (10 min)

Auray : 20 km (20 min)



51



LES ROULOTTES DES KORRIGANS

BRETAGNE • BRASPARTS (29)

Les monts d'Arrée vous offrent une nuit dans un hébergement insolite au pays des légendes mystérieuses. Et si vous deveniez tzigane le temps d'une nuit ? Dans le village de Brasparts, de belles roulottes tout confort vous ouvrent leurs portes et vous invitent à un voyage original et dépaysant.



VOTRE SMARTBOX

- une nuit en roulotte
 - un petit déjeuner
- Pour 2 personnes.

À NOTER

Ouverture : Toute l'année sauf en janvier.

Sur place : Restaurant.
Spa et sauna (avec supplément).
Boutique, café-librairie, et randonnée pédestre.

POUR RÉSERVER

Consultez les dates disponibles et réservez sur www.smartbox.com

LES ROULOTTES DES KORRIGANS

Route de Lannedern
29190 Brasparts
02 98 81 41 62
eddy.druet@wanadoo.fr
www.roulottes-des-korrigans.com

Localisation :

Quimper : 40 km (35 min)
Brest : 50 km (45 min)

© Les Roulettes de Korrigans - L'abus d'alcool est dangereux pour la santé, à consommer avec modération.



52



LA CABANE DE THOM

BRETAGNE • ELLIANT (29)

Envie d'une expérience insolite ? Venez découvrir la Cabane de Thom installée dans les arbres. Située en pleine campagne, aux portes de Quimper, vous pourrez vous reposer, vous réveiller, dans cette cabane lumineuse et chauffée, en communion avec la nature.



© La Cabane de Thom - L'abus d'alcool est dangereux pour la santé, à consommer avec modération.



VOTRE SMARTBOX

- une nuit en cabane
- un panier petit-déjeuner
Pour 2 personnes.

À NOTER

Ouverture : Toute l'année.

Sur place : Jardin.

POUR RÉSERVER

Consultez les dates disponibles
et réservez sur www.smartbox.com

LA CABANE DE THOM

Kerrun Moustoir

29370 Elliant

02 98 59 72 00

gwenaelle.lalann123@orange.fr

www.lacabanedethom.com

Localisation :

Quimper : 17 km (21 min)

Concarneau : 34 km (32 min)



© Ty Coline - L'abus d'alcool est dangereux pour la santé, à consommer avec modération.



VOTRE SMARTBOX

- une nuit en roulotte
 - un petit-déjeuner
- Pour 2 personnes.

À NOTER

Ouverture : Toute l'année.

Sur place : Départ de randonnées pédestre, cycliste et équestre et pêche.

POUR RÉSERVER

Consultez les dates disponibles et réservez sur www.smartbox.com

TY COLINE

Pont Croac'h

29380 Saint-Thurien

02 98 35 45 22

kersimbad@gmail.com

www.tycoline.fr/julie.html

Localisation :

Pont-Aven : 19 km (20 min)

Concarneau : 35 km (35 min)

53



TY COLINE

BRETAGNE • SAINT-THURIEN (29)

Avez-vous déjà fait l'expérience de passer une nuit dans une roulotte, en pleine nature ? C'est ce que Ty Coline vous propose. Adossée au versant d'une colline, dans la vallée de l'Isolé, elle est entourée de prairies où paissent chevaux et vaches. Vous y passerez une nuit paisible et confortable !

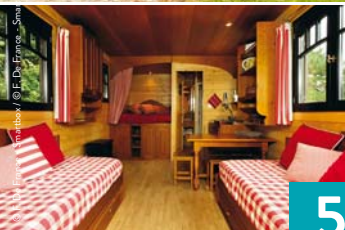

54



LA ROULOTTE DE COAT LEZ

BRETAGNE • TRÉFLEZ (29)

Venez donc passer une nuit dans la Roulotte de Coat Lez, située en bord de mer au cœur du Finistère. Vos hôtes vous y accueilleront et partageront avec vous leurs connaissances sur cette région sauvage aux multiples facettes. Profitez de l'air iodé et vivifiant de la Bretagne !



VOTRE SMARTBOX

- une nuit en roulotte
 - un petit-déjeuner
- Pour 2 personnes.

VOTRE PRIVILÈGE

Une bouteille de cidre ou jus de pomme offerte toute l'année sauf vacances scolaires, ponts et jours fériés, du lundi au jeudi.

À NOTER

Ouverture : Toute l'année.

Sur place : Pêche et jeux pour enfants.

POUR RÉSERVER

Consultez les dates disponibles et réservez sur www.smartbox.com

LA ROULOTTE DE COAT LEZ

29430 Tréfléz

02 98 61 68 80

benoit.bihan0221@orange.fr

www.ma-roulotte.fr

Localisation :

Roscoff : 29 km (30 min)

Brest : 39 km (40 min)

© Roulotte coat lez - L'abus d'alcool est dangereux pour la santé, à consommer avec modération.



© Roulotte Côte pré - L'abus d'alcool est dangereux pour la santé, à consommer avec modération.



VOTRE SMARTBOX

- une nuit en lodge
 - un petit-déjeuner
 - une bouteille de cidre à partager
 - une bouteille de jus de pomme à partager
- ou
- une nuit en roulotte
 - un petit-déjeuner
- Pour 2 personnes.

À NOTER

Ouverture : Toute l'année.

Sur place : Jardin.

POUR RÉSERVER

Consultez les dates disponibles
et réservez sur www.smartbox.com

LA ROULOTTE CÔTÉ PRÉ

Camping de Lestréguéoc
29720 Plonéour-Lanvern
02 98 87 69 14

durand.claudia@wanadoo.fr
[www.location-hebergement-
finistere.fr](http://www.location-hebergement-finistere.fr)

Localisation :

Quimper : 15 km (25 min)
Brest : 90 km (1h20)

55



LA ROULOTTE CÔTÉ PRÉ

BRETAGNE • PLONÉOUR-LANVERN (29)

Posée en pleine nature, au fond d'un verger, cette roulotte est un petit nid douillet pour un séjour en Finistère sud. Le lodge qui vous est également proposé vous offre un intérieur de bois, aussi charmant que confortable.



© Chambre & Cabane de Toulmengleuz / © Chambre & Cabane de Toulmengleuz

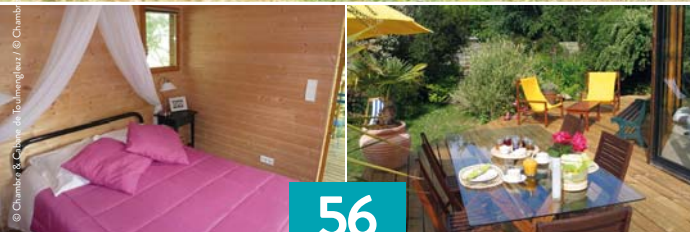

56



CHAMBRE & CABANE DE TOULMENGLEUZ

BRETAGNE • CONCARNEAU (29)



Entre mer et terre, venez trouver un havre de sérénité aux Chambre et Cabane de Toulmengleuz. Cette maison d'hôtes moderne et en bois vous propose de dormir dans une cabane surélevée. Vous bénéficierez de tout le confort possible pour passer un séjour insolite en toute complicité. Vous pourrez découvrir Concarneau et Quimper : le charme de la Bretagne !



VOTRE SMARTBOX

- une nuit en cabane
 - un petit-déjeuner « Continental »
 - une bouteille de cidre à partager
- Pour 2 personnes.

© Chambre & Cabane de Toulmengleuz - L'abus d'alcool est dangereux pour la santé, à consommer avec modération.

À NOTER

Ouverture : Toute l'année.

Sur place : Jardin.

POUR RÉSERVER

Consultez les dates disponibles
et réservez sur www.smartbox.com

CHAMBRE & CABANE DE TOULMENGLEUZ

11 bis rue de Toulmengleuz
29900 Concarneau
02 98 97 34 16

jjchambrehotels@orange.fr
www.toulmengleuz.com

Localisation :

Quimper : 27 km (30 min)
Vannes : 100 km (1h10)



57



TY GLAZ DU BRETAGNE • SANTEC (29)

Santec, petit village du Finistère, abrite les chambres d'hôtes du Ty Glaz Du. Vous séjournerez dans une maison typiquement bretonne. Cette bâtisse authentique aux pierres apparentes est aménagée pour vous offrir un confort maximal. Chambre « Jaune » ou « Bleue », intérieur chaleureux et jardin, vous y serez les bienvenus.



VOTRE SMARTBOX

- une nuit en chambre double
 - un petit-déjeuner
 - un aller pour l'île de Batz ou une entrée pour le château de Kerjean
 - un plateau de convivialité à partager
- Pour 2 personnes.

À NOTER

Ouverture : De mi-février à mi-novembre.

Sur place : Salon et terrasse.

POUR RÉSERVER

Consultez les dates disponibles et réservez sur www.smartbox.com

TY GLAZ DU

295 route de Poulmavic
29250 Santec
02 98 29 41 60
salou.joel@wanadoo.fr
www.tyglazdu.com

Localisation :

Roscoff : 3 km (5 min)
Morlaix : 25 km (30 min)

© Ty Glaz Du - L'abus d'alcool est dangereux pour la santé, à consommer avec modération.



© Au Fil de l'Aulne - L'abus d'alcool est dangereux pour la santé, à consommer avec modération.

58



AU FIL DE L'AULNE

BRETAGNE • CHÂTEAUNEUF-DU-FAOU (29)

Le long des boucles de l'Aulne, le village de Châteauneuf-du-Faou n'a pas le profil du Finistère déchaqueté par les flots. Ici, l'homme vit au rythme paisible de la nature, à proximité du canal qui va de Nantes à Brest. Votre maison d'hôtes Au Fil de l'Aulne, est une demeure classique aux meubles anciens.



VOTRE SMARTBOX

- une nuit en chambre double
 - un petit-déjeuner
- Pour 2 personnes.

À NOTER

Ouverture : Toute l'année sauf en novembre.

Sur place : Salon, bibliothèque, sauna, terrasse, jardin et parc.

POUR RÉSERVER

Consultez les dates disponibles et réservez sur www.smartbox.com

AU FIL DE L'AULNE

17 rue Jean Dorval
29520 Châteauneuf-du-Faou
02 98 99 78 41
p.louedec@laposte.net
www.aufildelaulne.com

Localisation :

Quimper : 35 km (30 min)
Brest : 64 km (50 min)



DOMAINE DE LESVANIEL**

BRETAGNE • LANDUDEC (29)

Au sud de la Bretagne, non loin de Quimper, venez vous plonger dans l'ambiance bucolique et rustique de cet hôtel. Le Domaine de Lesvaniel est composé de deux longères de pierres qui offrent aux lieux une atmosphère privilégiée. Vous serez comme des coqs en pâte pour profiter de votre séjour et explorer les mille et un sites du Finistère.



VOTRE SMARTBOX

- une nuit en chambre double « Standard »
- un petit-déjeuner « Breton »
Pour 2 personnes.

À NOTER

Ouverture : Toute l'année sauf de mi-novembre à mars.

Sur place : Salon, bibliothèque, jardin, parc, parking, randonnées pédestre et cycliste.

POUR RÉSERVER

Consultez les dates disponibles et réservez sur www.smartbox.com

DOMAINE DE LESVANIEL**

Lesvaniel Huella
29710 Landudec
02 98 91 55 05

domainedelesvaniel@yahoo.fr
www.domainedelesvaniel.fr

Localisation :

Quimper : 20 km (20 min)
Brest : 90 km (1h15)

© Domaine de Lesvaniel - L'abus d'alcool est dangereux pour la santé, à consommer avec modération.

59



60



À UN FIL BRETAGNE • TRÉMARGAT (22)

Retrouvez votre âme d'enfant et dormez une nuit dans les arbres ! Les structures de couchage suspendues Plum'Arbres, au concept breveté, vous permettront de communier avec la nature, pour des sensations vraiment insolites. Offrez-vous une expérience inoubliable, en toute sécurité !



VOTRE SMARTBOX

- une nuit en Plum'Arbres
 - un petit-déjeuner
- Pour 2 personnes.

À NOTER

Ouverture : De fin mars à mi-octobre.

Sur place : Restauration (sur réservation).

Balade contée et musicale, canoë, randonnée pédestre et tir à l'arc (sur réservation).

POUR RÉSERVER

Consultez les dates disponibles et réservez sur www.smartbox.com

À UN FIL

Base de loisirs de Pen an Hoat
22110 Trémargat
02 96 36 58 87
plumarbres@a-un-fil.com
www.a-un-fil.com

Localisation :

Guingamp : 30 km (30 min)
Saint-Brieuc : 50 km (45 min)



© Le Roc Dée - L'abus d'alcool est dangereux pour la santé, à consommer avec modération.



VOTRE SMARTBOX

- une nuit en yourte
- un petit-déjeuner « Continental »
Pour 2 personnes.

À NOTER

Ouverture : Toute l'année.
Spa : se renseigner lors de la réservation.

Sur place : Jardin et piscine.

POUR RÉSERVER

Consultez les dates disponibles
et réservez sur www.smartbox.com

LE ROC DÉE

La Ville Dée
22330 Langourla
06 47 71 39 72
[lerocdee@sfr.fr](mailto:lerocdee@ sfr.fr)

Localisation :

Saint-Brieuc : 40 km (50 min)
Rennes : 69 km (1h)

61



LE ROC DÉE BRETAGNE • LANGOURLA (22)

Découvrez la Bretagne autrement en séjournant dans une yourte, plantée au beau milieu d'un vaste jardin ! Le Roc Dée vous invite dans l'un de ces hébergements dépayés, construits selon la tradition mongole. Ainsi, après une nuit insolite, vous serez prêt à partir du bon pied à la rencontre des Korrigans...

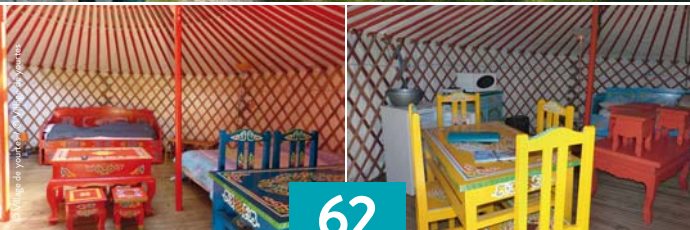

© Village de yourtes - L'abus d'alcool est dangereux pour la santé, à consommer avec modération.



VOTRE SMARTBOX

- une nuit en yourte
- un petit-déjeuner

À NOTER

Ouverture : Toute l'année.

Sur place : Parc.

POUR RÉSERVER

Consultez les dates disponibles
et réservez sur www.smartbox.com

VILLAGE DE YOURTES

Le Bourg
22650 Plessix-Balisson
06 88 45 29 67

contact@villagedeyourtes.com
www.villagedeyourtes.com

Localisation :

Saint-Malo : 20 km (25 min)
Mont Saint-Michel : 40 km
(45 min)

62



VILLAGE DE YOURTES

BRETAGNE • PLESSIX-BALISSON (22)

À cinq minutes de la mer, le Village de Yourtes est situé dans un joli cadre breton. La yourte, c'est l'habitat rond traditionnel des nomades mongols. Au milieu d'un coin de nature propice au calme et à l'évasion, vous découvrirez un lieu de vie spacieux, lumineux et très confortable.



© La Ferme Auberge La Ville Suzanne / © La Ferme Auberge La Ville Suzanne



63



LA FERME AUBERGE LA VILLE SUZANNE BRETAGNE • SAINT-DONAN (22)

Près de Saint-Brieuc, venez découvrir ce havre de paix au cœur de la Bretagne. Cette bâtisse rénovée vous offre tout le plaisir d'un séjour à la ferme, le confort en plus. Les roulotte vous ouvriront leurs portes pour une escapade placée sous le signe de la détente.



VOTRE SMARTBOX

- une nuit en roulotte
 - un petit-déjeuner
- Pour 2 personnes.

© F. De France - Smartbox - L'alus d'alcool est dangereux pour la santé, à consommer avec modération.

À NOTER

Ouverture : Toute l'année.

Sur place : Restaurant (sur réservation).

Ferme et randonnée pédestre.

POUR RÉSERVER

Consultez les dates disponibles et réservez sur www.smartbox.com

LA FERME AUBERGE LA VILLE SUZANNE

Lieu-dit La Ville Suzanne
22800 Saint-Donan

02 96 73 95 03

corbelm@wanadoo.fr

www.vacancesenbretagne.com

Localisation :

Saint-Brieuc : 8 km (10 min)

Guingamp : 30 km (25 min)



© Les Keriaden's - L'alcool est dangereux pour la santé, à consommer avec modération.

64



LES KERIADEN'S

BRETAGNE • PLEUDIHEN-SUR-RANCE (22)

Entre terre et mer, plongez dans les traditions bretonnes en séjournant aux Keriaden's. Cette longère du XVIII^e siècle, récemment rénovée, vous offrira un cadre propice à la détente. Emplissez vos poumons d'air iodé avant de retrouver l'ambiance de votre chambre décorée avec goût !



VOTRE SMARTBOX

- une nuit en chambre double
 - un petit-déjeuner
- une corbeille de spécialités bretonnes à partager
Pour 2 personnes.

À NOTER

Ouverture : Toute l'année.

Sur place : Piscine chauffée (de mai à septembre) et spa (sur réservation et avec supplément).
Bibliothèque, jardin et parc.

POUR RÉSERVER

Consultez les dates disponibles et réservez sur www.smartbox.com

LES KERIADEN'S

L'Hôpital

22690 Pleudihen-sur-Rance

02 96 83 29 49

leskeriadens@hotmail.com

www.leskeriadens.fr

Localisation :

Saint-Malo : 17 km (20 min)

Saint-Brieuc : 75 km (1h)



© NE PAS UTILISER Le village insolite - L'abus d'alcool est dangereux pour la santé, à consommer avec modération.



VOTRE SMARTBOX

- une nuit en yourte
 - un petit-déjeuner
- Pour 2 personnes.

À NOTER

Ouverture :

Sur place : Jeux pour enfants.

POUR RÉSERVER

Consultez les dates disponibles
et réservez sur www.smartbox.com

LE VILLAGE INSOLITE

Les Dis

35114 Saint-Benoît-des-Ondes
06 88 45 29 67

contact@levillageinsolite.com
www.levillageinsolite.com

Localisation :

Saint-Malo : 16 km (27 min)
Mont-Saint-Michel : 40 km
(40 min)

65



LE VILLAGE INSOLITE

BRETAGNE • SAINT-BENOÎT-DES-ONDES (35)

Aux portes de la célèbre cité de Saint-Malo, le Village Insolite de Saint-Benoît-des-Ondes vous surprendra. Un petit coin de Mongolie unique en Bretagne pour passer des vacances autrement. Dépaysement garanti dans cet habitat de bois entièrement peint à la main, sur un fond typique orange et bleu.

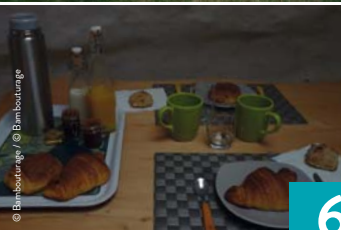

© - L'abus d'alcool est dangereux pour la santé, à consommer avec modération.

66



BAMBOUTURAGE

BRETAGNE • DOMPIERRE-DU-CHEMIN (35)

Situé sur le GR 34, sentier de randonnées longeant la côte bretonne, Bambouturage est une halte idéale pour les marcheurs et les amoureux de la nature. Passez une nuit inoubliable dans un logis fait de chanvre et de chaux entouré de bambous, et profitez de l'air frais du parc. Vous repartirez avec un souvenir, une plante du jardin offerte par le propriétaire !



VOTRE SMARTBOX

- une nuit en ketterre
 - un petit-déjeuner
 - une plante du jardin
- Pour 2 personnes.

À NOTER

Ouverture : Toute l'année sauf première quinzaine d'août.

Sur place : Jardin.

POUR RÉSERVER

Consultez les dates disponibles et réservez sur www.smartbox.com

BAMBOUTURAGE

Le Haut Thays
35210 Dompierre-du-Chemin
06 70 54 28 29
www.bambouturage.com

Localisation :

Le Mont-Saint-Michel : 55 km
(48 min)
Rennes : 60 km (42 min)



© Le moulin de bray - L'abus d'alcool est dangereux pour la santé, à consommer avec modération.



VOTRE SMARTBOX

- une nuit en chambre double « Printemps »
- un petit-déjeuner
- un paquet de galettes bretonnes à partager
Pour 2 personnes.

À NOTER

Ouverture : Toute l'année sauf de mi-décembre à janvier.

Sur place : Salon, bar, jardin, canoë-kayak, pêche à la truite, minigolf et parc.

POUR RÉSERVER

Consultez les dates disponibles et réservez sur www.smartbox.com

LE MOULIN DE BRAY

35490 Vieux-Vy-sur-Couesnon
02 99 39 52 76
dominique.ruel@gmail.com
www.moulindebray.fr

Localisation :

Rennes : 35 km (40 min)
Saint-Malo : 60 km (1h)

67



LE MOULIN DE BRAY

BRETAGNE • VIEUX-VY-SUR-COUESNON (35)

En Bretagne, sur les bords du Couesnon et au cœur d'une vallée sauvage, vos hôtes vous accueillent dans un moulin datant du début du XVIII^e siècle. Vous n'aurez qu'une envie : retrouver la quiétude de votre lieu de séjour.

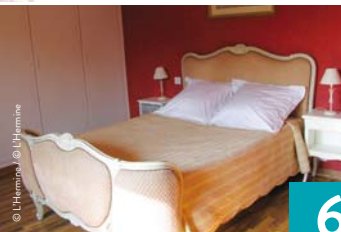

68



L'HERMINE

BRETAGNE • ANTRAIN (35)

En Ille-et-Vilaine, près du Mont-Saint-Michel, les chambres d'hôtes L'Hermine vous attendent dans la petite ville d'Antrain. Vous serez logés dans l'une des chambres dont la décoration de style évoque le charme d'antan. Profitez de la convivialité de vos hôtes avant de partir explorer les merveilles de la région comme le château de Combourg ou encore les marais et bocages du pays de Dol de Bretagne.



VOTRE SMARTBOX

- une nuit en chambre double
 - un petit-déjeuner
- Pour 2 personnes.

À NOTER

- Ouverture :** Toute l'année.
Table d'hôtes : se renseigner lors de la réservation.
- Sur place :** Bibliothèque, salon, jardin, randonnée cycliste et terrasse.

POUR RÉSERVER

Consultez les dates disponibles et réservez sur www.smartbox.com

L'HERMINE

32 rue René Le Hérisse
35560 Antrain
02 99 18 03 74
christinesiegfried@orange.fr
www.bretagne-chambres-hotes.fr

Localisation :

Rennes : 50 km (50 min)
Saint-Malo : 55 km (50 min)



© Le presbytère - L'abus d'alcool est dangereux pour la santé, à consommer avec modération.



VOTRE SMARTBOX

- une nuit en chambre double
« Exotique »
- un petit-déjeuner
Pour 2 personnes.

À NOTER

Ouverture : Toute l'année.

Sur place : Jardin.

POUR RÉSERVER

Consultez les dates disponibles
et réservez sur www.smartbox.com

LE PRESBYTÈRE

Les Iffs

35630 Les Iffs

02 99 45 83 85

guillaume.arbey@wanadoo.fr
[http://becherel.com/hebergements-
restaurations/hebergements/
chambres-dhotes/presbytere](http://becherel.com/hebergements-restaurations/hebergements-chambres-dhotes/presbytere)

Localisation :

Rennes : 22 km (25 min)

Dinan : 33 km (30 min)

69



LE PRESBYTÈRE

BRETAGNE • LES IFFS (35)

Dans le cadre enchanteur d'un ancien presbytère, avec ses murs de pierre habillés de lierre, vous profiterez de tout le charme de la Bretagne. À seulement quelques kilomètres de Rennes, ville de culture et Dinan, ville historique au charme envoûtant, vous aurez tout le loisir de découvrir cette région à la forte personnalité.

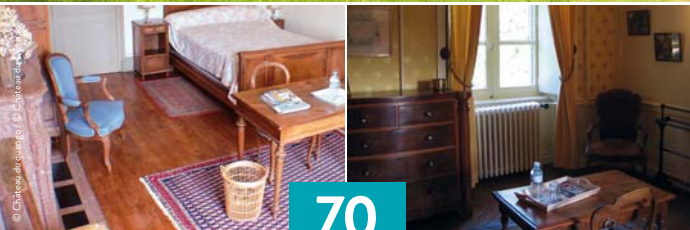

70



CHÂTEAU DU QUENGO

BRETAGNE • IRODOUËR (35)

Prêts à vivre la vie de château ? En Bretagne, non loin de Rennes, le Château du Quengo vous ouvre ses larges portes pour un voyage au cœur de l'histoire. Les propriétaires vous accueillent chez eux, au milieu d'un parc arboré de 14 hectares.

© Château du Quengo - Libras d'alcool est dangereuse pour la santé, à consommer avec modération.



VOTRE SMARTBOX

- une nuit en chambre double ou twin
 - un petit-déjeuner
- Pour 2 personnes.

VOTRE PRIVILÈGE

Un historique du château par la propriétaire offert du 15 octobre au 15 mars.

À NOTER

Ouverture : Toute l'année.

Sur place : Salons, cuisine à disposition, bibliothèque, parc, étang et potager.

POUR RÉSERVER

Consultez les dates disponibles et réservez sur www.smartbox.com

CHÂTEAU DU QUENGO

35850 Irodouër
02 99 39 81 47

lequengo@laposte.net
www.chateauduquengo.free.fr

Localisation :

Rennes : 25 km (30 min)
Saint-Brieuc : 75 km (1h10)



71



LE MANOIR DE JUGANVILLE

BASSE-NORMANDIE • SAINT-MARTIN-DE-VARREVILLE (50)

Envie d'une petite halte dans le Cotentin ? Entre terre et mer, les maîtres des lieux vous accueillent dans un manoir du XVI^e siècle. La porte basse en chêne dévoile un escalier aux marches creusées par le temps, conduisant aux chambres très calmes, spacieuses et raffinées, aux tons ocre, jaune et rouge.



VOTRE SMARTBOX

- une nuit en chambre double
 - un petit-déjeuner
- Pour 2 personnes.

© Le Manoir de Juganville - Libus d'alcool est déconseillé pour la santé, à consommer avec modération.

À NOTER

Ouverture : Toute l'année sauf en janvier.

Sur place : Bibliothèque et tennis de table.

POUR RÉSERVER

Consultez les dates disponibles et réservez sur www.smartbox.com

LE MANOIR DE JUGANVILLE

39 les Mezières

50480 Saint-Martin-de-Varreville

02 33 95 01 97

manoirjuganville@gmail.com

www.juganville.com

Localisation :

Cherbourg : 40 km (30 min)

Caen : 90 km (50 min)

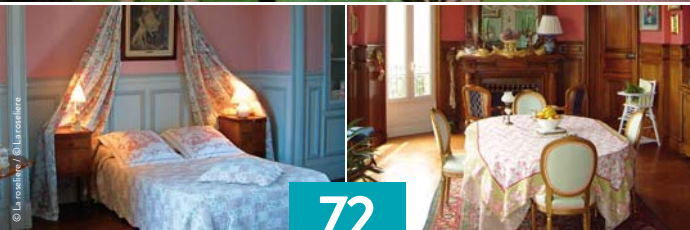

© La Roselière - L'abus d'alcool est dangereux pour la santé, à consommer avec modération.



VOTRE SMARTBOX

- une nuit en chambre double
 - un petit-déjeuner
- Pour 2 personnes.

72



LA ROSELIÈRE

BASSE-NORMANDIE • CARENTAN (50)

Vous aurez le privilège de séjourner dans une demeure du XIX^e siècle située face au port de plaisance de Carentan. Le romantisme a envahi cette demeure bâtie en pierres rouges. Vous profiterez d'une chambre digne d'un châtelain et vous laisserez porter par l'atmosphère sereine des lieux. L'évasion et le bien-être au cœur du Cotentin !

À NOTER

Ouverture : Toute l'année.

Sur place : Salon, terrasse et jardin.

POUR RÉSERVER

Consultez les dates disponibles et réservez sur www.smartbox.com

LA ROSELIÈRE

21 rue Lepelletier
50500 Carentan
02 50 70 02 49

didierbourgeois@neuf.fr
www.laroseliere.e-monsite.com

Localisation :

Saint-Lô : 30 km (30 min)
Cherbourg : 50 km (45 min)



73



COTTAGE DE CLAIDS

BASSE-NORMANDIE • ORVAL (50)

En Basse-Normandie, à quelques kilomètres du Mont-Saint-Michel, la commune d'Orval abrite en ses murs une propriété de caractère, le Cottage de Claid. Cette bâtisse du XVII^e siècle, nichée dans un grand jardin fleuri et arboré, sera un havre de paix propice au repos et à la sérénité.

© Cottage de Claid - L'abus d'alcool est dangereux pour la santé, à consommer avec modération.



VOTRE SMARTBOX

- une nuit en chambre double « Normande »
 - un petit-déjeuner
- un apéritif de bienvenue ou un panier dégustation à partager Pour 2 personnes.

À NOTER

Ouverture : Toute l'année.

Sur place : Spa (avec supplément).
Salon, bibliothèque, terrasse, jardin et parc.

POUR RÉSERVER

Consultez les dates disponibles et réservez sur www.smartbox.com

COTTAGE DE CLAIDS

17 rue des Carrières
50660 Orval
02 33 45 14 38
martine.rana@yahoo.fr
www.cottagedeclaid.fr

Localisation :

Coutances : 4 km (5 min)
Mont-Saint-Michel : 75 km (1 h)



© J.P. Bonafon - Smartbox © J.P. Bonafon - Smartbox

© J.P. Bonafon - Smartbox - L'abus d'alcool est dangereux pour la santé, à consommer avec modération.



74



LA LAMBERTERIE

BASSE-NORMANDIE • YVETOT-BOCAGE (50)

Amoureux des brocantes, les propriétaires ont ajouté du charme et de l'authenticité à leur maison grâce aux objets chinés çà et là. La bâtisse, une ancienne ferme en pierre de Valognes, est entourée de vergers, en pleine nature préservée des bocages du Cotentin.



VOTRE SMARTBOX

- une nuit en suite « La Boulangerie »
- un petit-déjeuner
Pour 2 personnes.

À NOTER

Ouverture : Toute l'année.

Sur place : Bibliothèque, salon et jardin.

POUR RÉSERVER

Consultez les dates disponibles et réservez sur www.smartbox.com

LA LAMBERTERIE

31 rue des Carrières
50700 Yvetot-Bocage
02 33 04 94 82

dominique.godon@cegetel.net
www.la-lamberterie.fr

Localisation :

Cherbourg : 26 km (25 min)
Saint-Lô : 67 km (50 min)

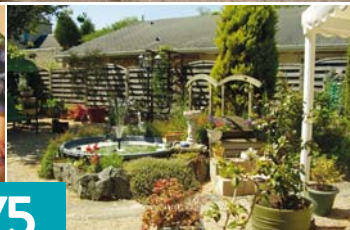

© La Magnanerie (14) - L'abus d'alcool est dangereux pour la santé, à consommer avec modération.



VOTRE SMARTBOX

- une nuit en chambre double
« Suite Hortensia » ou « Mimosa »
- un petit-déjeuner
Pour 2 personnes.

À NOTER

Ouverture : Toute l'année sauf de mi-décembre à mi-janvier.

Sur place : Salon, terrasse et jardin.

POUR RÉSERVER

Consultez les dates disponibles et réservez sur www.smartbox.com

LA MAGNANERIE

18 route de Port
Entrée au 2 chemin des Marettes
14117 Manvieux
02 31 92 84 54
patricia.duval6@wanadoo.fr
www.lamagnanerie-manvieux.fr

Localisation :

Bayeux : 9 km (10 min)
Caen : 37 km (35 min)

75



LA MAGNANERIE

BASSE-NORMANDIE • MANVIEUX (14)

La Magnanerie est une belle et grande ferme du XVIII^e siècle située à petite distance de la mer. Débarquez vous aussi sur ces plages qui ont fait l'histoire mondiale : de nombreux mémoriaux et musées dédiés au Débarquement ponctuent la côte.



76



LES PERRETES

BASSE-NORMANDIE • CARTIGNY-L'ÉPINAY (14)

Envie de changer de paysage ? Rendez-vous dans cette maison exceptionnelle du Calvados, construite en 1878 et remarquable par ses mosaïques et ses sculptures baroques. Vous profiterez de chaque instant grâce à vos hôtes qui pourront vous conseiller quelques endroits à visiter dans la région.

© Les Perrettes - L'abus d'alcool est dangereux pour la santé, à consommer avec modération.



VOTRE SMARTBOX

- une nuit en chambre double
 - un petit-déjeuner
- Pour 2 personnes.

À NOTER

Ouverture : De début avril à fin octobre.

Sur place : Salon, terrasse et parc.

POUR RÉSERVER

Consultez les dates disponibles et réservez sur www.smartbox.com

LES PERRETES

14330 Cartigny-l'Épinay
06 88 89 11 73

g.houtteville@orange.fr
www.lesperrettes.synthasite.com

Localisation :

Saint-Lô : 18 km (20 min)
Bayeux : 24 km (25 min)



© Les Marronniers - L'abus d'alcool est dangereux pour la santé, à consommer avec modération.



VOTRE SMARTBOX

- une nuit en chambre double
« Houlgate »
- un petit-déjeuner
- une boisson de bienvenue
Pour 2 personnes.

À NOTER

Ouverture : Toute l'année sauf fêtes de fin d'année.

Sur place : Terrasse, bois, jardin, jeux pour enfants, parc et randonnée pédestre.

POUR RÉSERVER

Consultez les dates disponibles et réservez sur www.smartbox.com

LES MARRONNIERS

4235 route d'Englesqueville
14340 Cambremer
02 31 63 08 28

marronnierscambremer@yahoo.fr
www.les-marronniers.com

Localisation :

Deauville : 23 km (20 min)
Caen : 35 km (30 min)

77



LES MARRONNIERS

BASSE-NORMANDIE • CAMBREMER (14)

Au cœur du Pays d'Auge, près du village de Cambremer, Christine et Vincent Delannoy vous accueillent dans un manoir du XVII^e siècle, Les Marronniers. Cette résidence de charme est entourée de tous les bâtiments vivriers annexes et se trouve au calme, sur un promontoire qui offre une vue sur la vallée de la Dives.



© Le Manoir d'À Côté - L'abus d'alcool est dangereux pour la santé, à consommer avec modération.

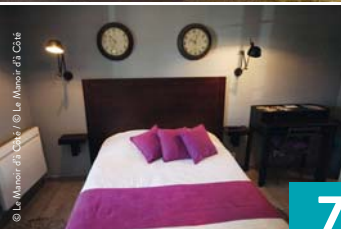

78



LE MANOIR D'À CÔTÉ

BASSE-NORMANDIE • COURSEULLES-SUR-MER (14)

Bienvenue à Courseulles-sur-Mer entre Deauville et Cherbourg, sur la côte normande. Cette demeure typiquement normande vous propose une nuit dans l'une de ses six chambres élégantes et modernes. Le matin, après un petit-déjeuner savoureux dans la verrière de style 1900 du restaurant, vous partirez à la découverte des environs. Dites oui à un week-end 100% normand !



VOTRE SMARTBOX

- une nuit en chambre standard
 - un petit-déjeuner
- Pour 2 personnes.

À NOTER

Ouverture : Toute l'année.

Sur place : Jardin et parc.
Restaurant.

POUR RÉSERVER

Consultez les dates disponibles
et réservez sur www.smartbox.com

LE MANOIR D'À CÔTÉ

7 place du 6 Juin
14470 Courseulles-sur-Mer
02 31 37 45 84
pecherie@wanadoo.fr
www.la-pecherie.fr

Localisation :

Caen : 20 km (30 min)
Bayeux : 24 km (30 min)

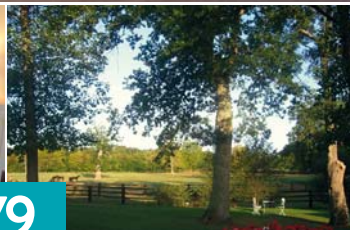

79



DOMAINE DE LA TOUR

BASSE-NORMANDIE • SAINT-PIERRE-CANIVET (14)

Situé à mi-chemin entre les bocages du Pays d'Auge et les paysages vallonnés de la Suisse normande, le Domaine de la Tour, construit au XVIII^e siècle, sera votre petit paradis. Les chambres confortables, meublées grâce aux brocantes de la région, possèdent un cachet remarquable.



VOTRE SMARTBOX

- une nuit en chambre double
 - un petit-déjeuner
- Pour 2 personnes.

© mark hotfun - L'abus d'alcool est dangereux pour la santé, à consommer avec modération.

À NOTER

Ouverture : Toute l'année.

Sur place : Boulodrome, joli parc avec musée des outils agricoles.

POUR RÉSERVER

Consultez les dates disponibles et réservez sur www.smartbox.com

DOMAINE DE LA TOUR

14700 Saint-Pierre-Canivet

02 31 20 53 07

info@domainedelatour.fr

www.domainedelatour.fr

Localisation :

Caen : 37 km (30 min)

Alençon : 81 km (1h)



© La Ferme des anes - L'abus d'alcool est dangereux pour la santé, à consommer avec modération.

80



LA FERME DES ÂNES

BASSE-NORMANDIE • SAINTE-GAUBURGE-SAINTE-COLOMBE (61)

Venez passer une nuit dépaysante dans une yourte au cœur du pays normand, dans un cadre naturel situé à proximité d'une grande forêt domaniale. Vous serez accueillis par les maîtres des lieux, un couple sympathique qui gère La Ferme des Anes, un espace écologique et pédagogique dédié à nos amis à grandes oreilles.



VOTRE SMARTBOX

- une nuit en yourte
 - un petit-déjeuner
 - une balade avec un âne de bât
- Pour 2 personnes.

VOTRE PRIVILÈGE

Un apéritif normand offert du 1^{er} avril au 30 septembre, du lundi au jeudi.

À NOTER

Ouverture : D'avril à septembre.

Sur place : Randonnée avec ânes de bât.

POUR RÉSERVER

Consultez les dates disponibles et réservez sur www.smartbox.com

LA FERME DES ÂNES

Le Ménil Gêru
61370 Sainte-Gauburge-Sainte-Colombe

02 33 24 16 27
contact@lafermedesanes.com
www.lafermedesanes.com

Localisation :

Alençon : 51 km (45 min)
Evreux : 76 km (1h15)



© Yourte sous les Poiriers - Achil Laurent / © Yourte sous les Poiriers



81



YOURTE SOUS LES POIRIERS

BASSE-NORMANDIE • DOMFRONT (61)

En pleine campagne normande, aux portes de la Bretagne, choisissez un séjour atypique dans une yourte mongole qui vous accueille le temps d'une nuit insolite. Vous profiterez du grand air et du soleil levant sur les vertes prairies de la région avant de parcourir les environs et pourquoi pas aller jusqu'au mont Saint-Michel qui se dessinera sur l'horizon de sa baie.

© Yourte sous les Poiriers - L'abus d'alcool est dangereux pour la santé, à consommer avec modération.



VOTRE SMARTBOX

- une nuit en yourte
- un petit-déjeuner « Bio Maison »
Pour 2 personnes.

VOTRE PRIVILÈGE

Un coffret contenant un assortiment de 3 paquets de nos farines fraîches biologiques offert du 1^{er} avril au 30 juin et du 1^{er} septembre au 30 novembre, du dimanche au jeudi.

À NOTER

Ouverture : Toute l'année.

Sur place : Jardin.

POUR RÉSERVER

Consultez les dates disponibles et réservez sur www.smartbox.com

YOURTE SOUS LES POIRIERS

La Touche

61700 Domfront

02 33 37 03 99

adele.tanguy@hotmail.fr

www.yourte-souslespoiriers.com

Localisation :

Fougères : 58 km (1h)

Mont-Saint-Michel : 80km (1h15)



VOTRE SMARTBOX

- une nuit en yourte
 - un petit-déjeuner « Bio »
 - un guide « Accueil Paysan »
 - une bouteille de jus de pomme à partager
 - un apéritif de bienvenue
- Pour 2 personnes.

À NOTER

Ouverture : Toute l'année.

Sur place : Barbecue, jardin, jeux, pêche, randonnées pédestres et équestres.

POUR RÉSERVER

Consultez les dates disponibles et réservez sur www.smartbox.com

CAMPING PAYSAN DE LA GILBERDIÈRE : BERJ'YOURTE

61430 Berjou
02 33 64 81 88

syldid.ouvry@gmail.com
www.accueil.a.la.ferme.over-blog.com

Localisation :

Caen : 53 km (55 min)
Bayeux : 62 km (1h05)



82



CAMPING PAYSAN DE LA GILBERDIÈRE : BERJ'YOURTE

BASSE-NORMANDIE • BERJOU (61)

Au camping de la Gilbertière, venez profiter d'un séjour au plus proche de la nature. Dans cette ferme respectueuse de l'environnement, animaux et activités agricoles se côtoient pour un moment de détente convivial et authentique. Le temps de votre séjour, laissez-vous charmer par l'expérience unique d'une nuit en yourte et les nombreuses activités proposées dans la région.

© Camping Paysan de la Gilbertière - Berj'yourte - Libus d'alcool est dangereux pour la santé, à consommer avec modération.

© Camping Paysan de la Gilbertière - Berj'yourte - Libus d'alcool est dangereux pour la santé, à consommer avec modération.



83



LE ROC AU CHIEN**

BASSE-NORMANDIE • BAGNOLES-DE-L'ORNE (61)

Arrêtez-vous à L'hôtel-restaurant Le Roc Au Chien pour découvrir la Normandie. Vous vous éveillerez dans une jolie chambre et pourrez apprécier son environnement verdoyant. Les maîtres du manoir vous accueilleront avec chaleur et simplicité et feront de votre séjour une parenthèse enchantée.



VOTRE SMARTBOX

- une nuit en chambre double « Standard »
- un petit-déjeuner Pour 2 personnes.

À NOTER

Ouverture : De mars à octobre.

Sur place : Restaurant (sur réservation).
Salon, bar et jardin.

POUR RÉSERVER

Consultez les dates disponibles et réservez sur www.smartbox.com

LE ROC AU CHIEN**

10-12 rue du Professeur Louvel
61140 Bagnoles-de-l'Orne
02 33 37 97 33
info@hotelrocauchien.fr
www.hotelrocauchien.fr

Localisation :

Alençon : 40 km (45 min)
Caen : 87 km (1h20)



© La grange saint-pierre - L'abus d'alcool est dangereux pour la santé, à consommer avec modération.



VOTRE SMARTBOX

- une nuit en chambre double
- un petit-déjeuner
- une bouteille de cidre à partager
Pour 2 personnes.

84



LA GRANGE SAINT-PIERRE

HAUTE-NORMANDIE • SAINT-PIERRE-DE-CORMEILLES (27)

À la frontière du Calvados, en Pays d'Auge, venez découvrir La Grange Saint-Pierre et sa vue privilégiée sur la vallée de la Calonne. Cette ancienne étable a été entièrement restaurée et décorée avec goût par ses propriétaires, qui vous invitent à passer d'agréables moments dans un environnement champêtre.

À NOTER

Ouverture : Toute l'année.

Sur place : Salon, terrasse et jardin.

POUR RÉSERVER

Consultez les dates disponibles
et réservez sur www.smartbox.com

LA GRANGE SAINT-PIERRE

Lieu-dit Le Boulay
27260 Saint-Pierre-de-Cormeilles
02 32 56 83 79
pascal_baudere@msn.com
www.la-grange-saint-pierre.com

Localisation :

Caen : 65 km (50 min)
Evreux : 65 km (1h)



© Vallée du moulin de grainville - © Vallée du moulin de grainville



85



LA VALLÉE DU MOULIN DE GRAINVILLE

HAUTE-NORMANDIE • SAINT-ÉTIENNE-L'ALLIER (27)

À 30 minutes d'Honfleur, une maison normande à colombages surplombant la vallée de la Véronne vous ouvre ses portes. Profitez d'un séjour au calme en vous laissant tenter par une séance de spa ou une balade dans le jardin. Une occasion unique de passer des instants placés sous le signe de la détente et du plaisir !



VOTRE SMARTBOX

- une nuit en chambre double
 - un petit-déjeuner
 - une bouteille de cidre à partager
- Pour 2 personnes.

© Vallée du moulin de grainville - L'abus d'alcool est dangereux pour la santé, à consommer avec modération.

À NOTER

Ouverture : Toute l'année.

Sur place : Table d'hôtes (sur réservation).

Bain bouillonnant, hammam et sauna (avec supplément).

Terrasse, jardin et tennis.

POUR RÉSERVER

Consultez les dates disponibles et réservez sur www.smartbox.com

LA VALLÉE DU MOULIN DE GRAINVILLE

1056 rue de Grainville

27450 Saint-Étienne-l'Allier

02 32 41 73 44

info@chambre-hotes-honfleur.com

www.chambre-hotes-honfleur.com

Localisation :

Pont-Audemer : 10 km (15 min)

Honfleur : 28 km (30 min)



© F. Hermitte - smartbox - L'abus d'alcool est dangereux pour la santé, à consommer avec modération.

86



LE MOULIN DE LA CÔTE

HAUTE-NORMANDIE • SAINT-VIGOR (27)

Au cœur de la vallée de l'Eure, Le Moulin de la Côte vous accueille dans un cadre calme et reposant. Ce moulin du XVI^e siècle, dont la roue à aube vous fascinera, est entouré d'un immense parc avec vue sur le coteau et traversé par une rivière où vivent hérons et canards.



VOTRE SMARTBOX

- une nuit en chambre double
 - un petit-déjeuner
 - un cocktail de bienvenue
- Pour 2 personnes.

À NOTER

Ouverture : Toute l'année.

Sur place : Salon, bibliothèque, jardin et parc.

POUR RÉSERVER

Consultez les dates disponibles et réservez sur www.smartbox.com

LE MOULIN DE LA CÔTE

27930 Saint-Vigor
02 32 34 66 88

pirouette14@wanadoo.fr
www.le-moulin-de-la-cote.com

Localisation :

Évreux : 15 km (20 min)
Rouen : 30 km (40 min)



87



RANDO-YOURTE

HAUTE-NORMANDIE • PALUEL (76)

Entre Saint-Valéry-en-Caux et Veuillettes-sur-Mer, venez profiter d'un paysage où le vert des prairies s'accorde au bleu de la mer. Le domaine est installé au cœur d'un verger normand situé sur les hautes falaises de la côte d'Albâtre, entre Dieppe et Étretat.

© Rando yourte paluel - L'abus d'alcool est dangereux pour la santé, à consommer avec modération.



VOTRE SMARTBOX

- une nuit en yourte mongole
 - un petit-déjeuner
- Pour 2 personnes.

VOTRE PRIVILÈGE

10% sur la seconde nuit de février à mi-avril et de mi-octobre à novembre.

À NOTER

Ouverture : De mi-février à mi-novembre.

Sur place : Chemin d'accès à la mer, parking, location de VTT, randonnée pédestre et tennis.
Hammam et sauna.

POUR RÉSERVER

Consultez les dates disponibles et réservez sur www.smartbox.com

RANDO-YOURTE

1484 route de Saint-Valéry
Hameau de Conteville
76450 Paluel
02 35 57 04 71

contact@rando-yourte.com
www.rando-yourte.com

Localisation :

Dieppe : 40 km (40 min)
Étretat : 44 km (50 min)



© Étretat Aventure - L'abus d'alcool est dangereux pour la santé, à consommer avec modération.

88



ÉTRETAT AVENTURE

HAUTE-NORMANDIE • LES LOGES (76)

Dans un écrin de nature, au milieu des arbres, nichez dans un habitat perché à quelques mètres du sol, et profitez de sensations inoubliables en admirant la vue depuis votre tente « Prospecteur ». Après avoir profité d'un espace confortable et intime, préparez-vous pour le grand saut ! Le Méga Jump vous attend pour un envol vers la pure adrénaline !



VOTRE SMARTBOX

- une nuit en chalet
- un petit-déjeuner « Traditionnel »
- un accès au Méga Jump

ou

- une nuit en « Tente Prospecteur »
 - un petit-déjeuner « Traditionnel »
- Pour 2 personnes.

À NOTER

Ouverture : De mi-février à mi-novembre.

Sur place : Bar, jardin et parc.

POUR RÉSERVER

Consultez les dates disponibles et réservez sur www.smartbox.com

ÉTRETAT AVENTURE

Route de Gonville
76790 Les Loges
06 60 67 86 11

info@etretat-aventure.fr
www.etretat-aventure.fr

Localisation :

Le Havre : 30 km (37 min)
Dieppe : 79 km (1h15)



© Woody Park - L'abus d'alcool est dangereux pour la santé, à consommer avec modération.



VOTRE SMARTBOX

- une nuit en « Tente Suspendue »
- un petit-déjeuner « Continental »
Pour 2 personnes.

À NOTER

Ouverture : D'avril à septembre.

Sur place : Petite restauration (midi) et bar.

Parcours aventures et activités de plein air.

POUR RÉSERVER

Consultez les dates disponibles et réservez sur www.smartbox.com

WOODY PARK

198 avenue du Maréchal de Lattre
de Tassigny
76400 Fécamp
02 35 10 84 83
auto@woody-park.com
www.woody-park.com

Localisation :

Étretat : 17 km (25 min)
Le Havre : 43 km (45 min)

89



WOODY PARK

HAUTE-NORMANDIE • FÉCAMP (76)

À deux pas de la mer, emportés par les embruns de la Manche, venez découvrir un séjour insolite à Woody Park. Vous serez hébergés dans des tentes suspendues dans lesquelles vous lâcherez littéralement prise avec votre quotidien. Respirez le grand air et laissez-vous bercer par le souffle du vent et le chant des oiseaux.



La Maison d'Hôtes Normandie / © La Maison d'Hôtes Normandie



90



LA PETITE MAISON

HAUTE-NORMANDIE • EU (76)

Dans la plus ancienne commune de Normandie, la ville d'Eu, cette maison d'hôtes vous reçoit dans une atmosphère relaxante. Les propriétaires de cette demeure du début du XVII^e siècle ont aménagé pour leurs hôtes un espace accueillant et raffiné où l'on se sent comme chez soi.

© La Maison d'Hôtes Normandie - L'abus d'alcool est dangereux pour la santé, à consommer avec modération.



VOTRE SMARTBOX

- une nuit en chambre double « Supérieure »
- un petit-déjeuner Pour 2 personnes.

À NOTER

Ouverture : Toute l'année.

Sur place : Table d'hôtes (sur réservation).

Hammam, sauna et jardin.

POUR RÉSERVER

Consultez les dates disponibles et réservez sur www.smartbox.com

LA PETITE MAISON

15 rue Octave Leconte
76260 Eu

02 35 40 05 50

info@maisonhotesnormandie.fr
www.maisonhotesnormandie.fr

Localisation :

Dieppe : 30 km (35 min)
Abbeville : 37 km (40 min)



VOTRE SMARTBOX

- une nuit en chambre double
 - un petit-déjeuner
- Pour 2 personnes.



© F. Hermitte - smartbox - L'abus d'alcool est dangereux pour la santé, à consommer avec modération.

91



LE CHARDON BLEU

HAUTE-NORMANDIE • NEUFCHÂTEL-EN-BRAY (76)

Au cœur de la Normandie, vos hôtes vous accueillent dans une maison de maître en pierre, au centre de la petite ville de Neufchâtel-en-Bray. Le Chardon Bleu est un endroit calme et reposant, dont les chambres donnent sur le jardin, et qui vous permettra de découvrir la Normandie.

À NOTER

Ouverture : Toute l'année sauf deux semaines en février et en novembre.

Sur place : Bibliothèque, billard et salon.

POUR RÉSERVER

Consultez les dates disponibles et réservez sur www.smartbox.com

LE CHARDON BLEU

20 grande rue Fausse Porte
76270 Neufchâtel-en-Bray
02 35 93 26 64

gaudry.famille@wanadoo.fr
www.lechardonbleu.blogspot.fr

Localisation :

Rouen : 49 km (35 min)
Amiens : 70 km (50 min)



92



LE DOMAINE DES PLATANES

HAUTE-NORMANDIE • BORDEAUX-SAINT-CLAIR (76)

À quelques minutes d'Étretat, au cœur d'un parc paysager, vous passerez un doux moment de détente et de dépaysement au Domaine des Platanes. Cette maison normande en briques et silex du Pays de Caux a tout des grandes maisons de famille où l'on vient passer quelques jours.



VOTRE SMARTBOX

- une nuit en chambre double
 - un petit-déjeuner
 - un cocktail de bienvenue
- Pour 2 personnes.

À NOTER

Ouverture : Toute l'année.

Sur place : Table d'hôtes (sous conditions et sur réservation).

Salon, présence d'animaux variés, terrasse et jardin.

POUR RÉSERVER

Consultez les dates disponibles et réservez sur www.smartbox.com

LE DOMAINE DES PLATANES

44-46 route d'Étretat
76790 Bordeaux-Saint-Clair
06 60 81 13 07

ledomainedesplatanes@gmail.com
www.ledomainedesplatanes.fr

Localisation :

Étretat : 4 km (5 min)
Honfleur : 35 km (40 min)

© F. L'Hermite - Smartbox - L'abus d'alcool est dangereux pour la santé, à consommer avec modération.



© Le four à pain - L'abus d'alcool est dangereux pour la santé, à consommer avec modération.



VOTRE SMARTBOX

- une nuit en chambre double
 - un petit-déjeuner
 - un plateau avec thé, café, tisane et gâteaux à partager
 - une bouteille d'eau minérale à partager
- Pour 2 personnes.

À NOTER

Ouverture : Toute l'année

Sur place : Salon, terrasse et jardin.

POUR RÉSERVER

Consultez les dates disponibles et réservez sur www.smartbox.com

LE FOUR À PAIN

112 route du Brecy
76840 Saint-Martin-de-Boscherville
02 35 32 39 76
lefourapain@wanadoo.fr
www.lefourapain.fr

Localisation :

Rouen : 10 km (15 min)
Évreux : 65 km (1h)

93



LE FOUR À PAIN

HAUTE-NORMANDIE • SAINT-MARTIN-DE-BOSCHERVILLE (76)

Envie de découvrir un lieu atypique ? Aux portes de Rouen, entre les sillons de la Seine normande, vous êtes invités à séjourner dans un ancien four à pain. Dans cette demeure rénovée, colombages et baies vitrées se côtoient pour créer une atmosphère paisible et champêtre.

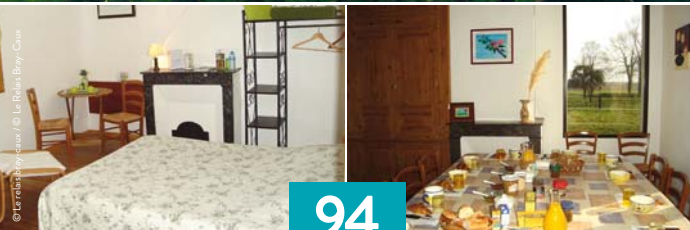

© Le relais bray-caux - L'abus d'alcool est dangereux pour la santé, à consommer avec modération.



VOTRE SMARTBOX

- une nuit en chambre double
 - un petit-déjeuner « Continental »
 - un café d'accueil
- Pour 2 personnes.

94



LE RELAIS BRAY-CAUX

HAUTE-NORMANDIE • GRIGNEUSEVILLE (76)

Le Relais Bray-Caux est une haute bâtisse de briques au toit d'ardoise. Son allure altière contraste parfaitement avec le gigantesque parc clôturé servant à accueillir des chevaux. Entièrement rénovée, la maison laisse pénétrer un maximum de cette lumière douce propre à la région normande.

À NOTER

Ouverture : Toute l'année.

Sur place : Terrasse, jardin, parc, tennis de table et prêt de vélos.

POUR RÉSERVER

Consultez les dates disponibles et réservez sur www.smartbox.com

LE RELAIS BRAY-CAUX

7 rue de la Plaine
76850 Grigneuseville
02 35 76 85 98
erickodefroy@free.fr

Localisation :

Rouen : 40 km (30 min)
Dieppe : 45 km (40 min)





SUD-OUEST

207 séjours



*idées
de balades*



À TRAVERS LES MARAIS SALANTS

Rendez-vous au port de la Cayenne, dans le bassin d'Oléron mondialement connu pour la qualité de ses huîtres. Avant de succomber à la dégustation, laissez-vous charmer à travers les marais par la découverte des cabanes ostréicoles de toutes les couleurs montées sur pilotis et aménagées comme des musées.



LA SENSATION DU GRANDIOSE

En parcourant les gorges du Tarn en canoë, vous pourrez admirer une succession de sites naturels remarquables. Un périple au cœur d'un canyon de 600 mètres sur une cinquantaine de kilomètres, à la découverte de la Lozère. Prolongez le sensationnel dans la grotte « rose » de Dargilan, remarquable par la variété des concrétions et de leurs couleurs.



SUR LA ROUTE DES VINS

Atypique, alliez le plaisir du vin au plaisir de l'Art en faisant étape au domaine Rollan de By, au cœur du Médoc. Ancien décorateur, le propriétaire de ce grand cru expose, entre vignes et buis taillés, des œuvres d'art contemporain monumentales.



EN ROUTE VERS LES CIMES

Idéale pour une randonnée familiale, l'ascension du massif du Néouvielle en vallée d'Aure, Hautes-Pyrénées, se parcourt en trois heures. Elle conduit à 1919 mètres d'altitude au lac de l'Oule, un écrin de pureté, pour admirer la limpidité des eaux, aux rives écarlates de rhododendrons.



SUR LE CHEMIN DU HAUT MOYEN ÂGE

Si le château de Bruniquel en Aveyron vous rappelle quelque chose, ne cherchez plus ! Il a été immortalisé au cinéma dans le film de Robert Enrico, *Le Vieux Fusil*.

Partez sur le chemin de ce lieu de légende du XI^e siècle emprunté par Philippe Noiret et Romy Schneider, pour atteindre le piton vertigineux sur lequel il est perché et admirer le point de vue spectaculaire sur la région des Causses.

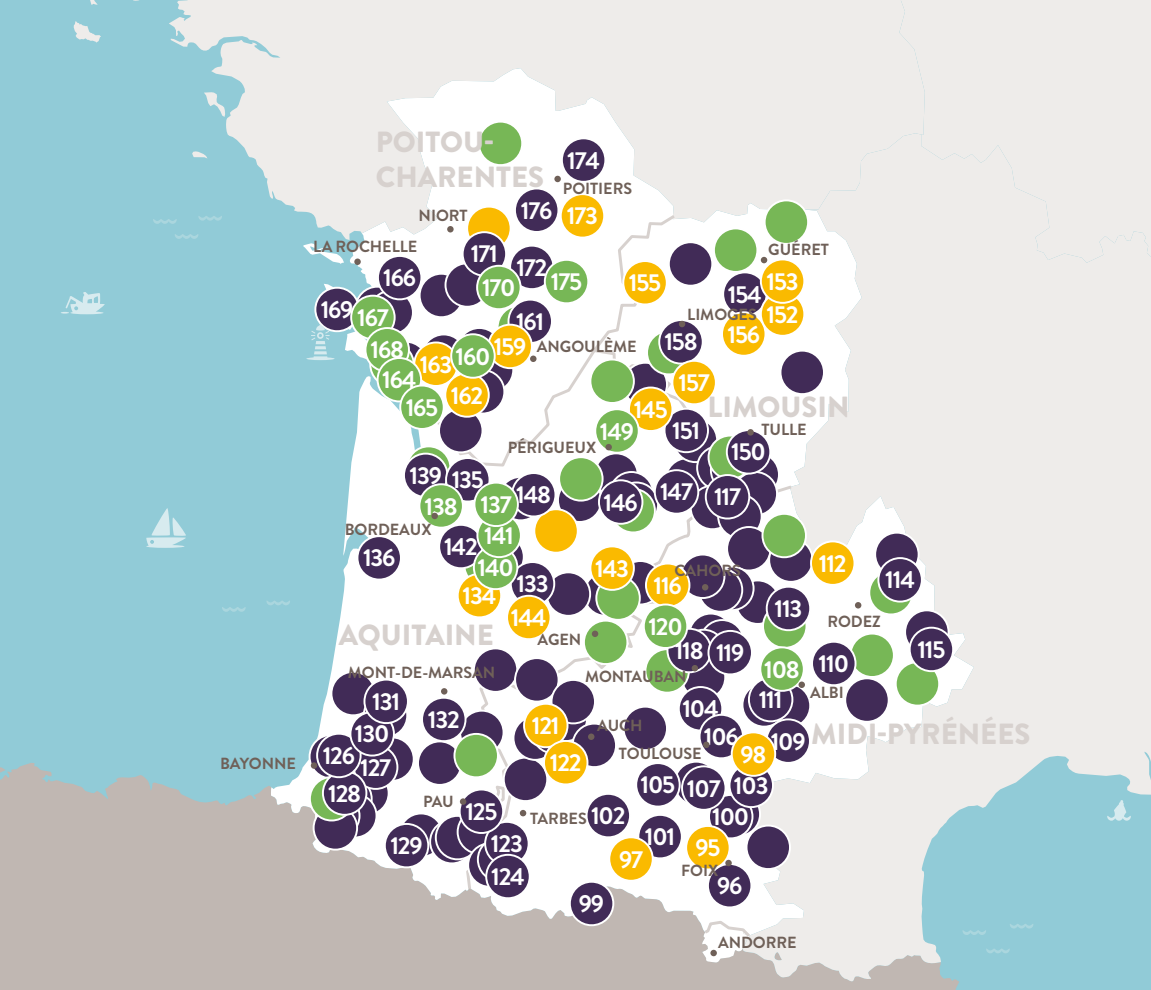

	SURPRISE CHARMANTE	SURPRISE BOHÈME	SURPRISE AU CHÂTEAU
À découvrir sur ce guide	N°	N°	N°
À découvrir sur smartbox.com	●	●	●



MIDI-PYRÉNÉES

31 séjours sur ce guide :

- 95. La Tuilerie du Gay (09)
- 96. Domaine des Espinassières (09)
- 97. La Ferme d'Oulan Bât (31)
- 98. Domaine du Massou Bas (31)
- 99. Le Castel de la Pique*** (31)
- 100. Les Murailles (31)
- 101. Les Pesques (31)
- 102. Au Palmier de Barran (31)
- 103. Maison Joséphine (31)
- 104. Domaine La Baraque (31)
- 105. L'Oustaou (31)
- ♥ 106. La Pastelière (31)
- 107. Le Petit Cap Vert (31)
- 108. Le Presbytère de Cestayrols (81)
- 109. Les Gîtes de Sainte-Catherine (81)
- 110. La Ferme de l'Amartco (81)
- 111. Domaine de la Vigne (81)
- ♥ 112. Le Conquérant (12)
- 113. Les Fleurines*** (12)
- 114. Auberge du Lac Mandailles*** (12)
- 115. L'Hôtel des Causses*** (12)
- 116. Domaine des Calosses (46)
- 117. Les Voyageurs (46)
- 118. La Maison de Manon (82)
- 119. Le Domaine des Brunis (82)
- 120. Villa Lucerna (82)

- 121. Lou Prada (32)
- 122. Domaine d'Escapa (32)
- 123. Le Grand Cèdre (65)
- 124. Le Bériérot (65)

Plus de 40 séjours supplémentaires à découvrir sur smartbox.com

AQUITAINE

32 séjours sur ce guide :

- 125. Les Hortensias (64)
- 126. Maison Gelous (64)
- 127. Maison Sarrot (64)
- 128. La Croisade (64)
- 129. Auberge de L'Étable*** (64)
- 130. Aroha (40)
- 131. Capcazal de Pachiou (40)
- 132. La Toast Vin (40)
- 133. Domaine Les Messauts (33)
- 134. Domaine EcÔtelia (33)
- 135. Cap d'Oustaud (33)
- 136. Villa Saint-Barth (33)
- ♥ 137. La Maison du Vigneron (33)
- 138. Château de la Grave (33)
- 139. Domaine de Plisseau (33)
- 140. Domaine de Valmont (33)
- 141. Domaine Capiet (33)
- 142. Maison d'Hôtes
Michèle Duranteau (33)

- 143. Camping des Bastides (47)
- 144. La Taillade (47)
- 145. Moulin de la Jarousse (24)
- 146. Les Cybeles (24)
- 147. La Brouse Basse (24)
- 148. Domaine de la Mouthe (24)
- 149. Doumaris (24)

Plus de 40 séjours supplémentaires à découvrir sur smartbox.com

LIMOUSIN

10 séjours sur ce guide :

- 150. Le Jardin d'Agathe (19)
- 151. La Grange des Suds (19)
- 152. Les Chalets de la Seauve (23)
- 153. Valérie et Stéphane MOREAU (23)
- 154. Les Chambres d'Hôtes
d'Alain Couturier (23)
- 155. Gît'Ânes Nouic (87)
- 156. Les Ânes de Vassivière (87)
- 157. Domaine de l'Angelaud (87)
- 158. Auberge de Pays La Gratade (87)

Plus de 10 séjours supplémentaires à découvrir sur smartbox.com

POITOU-CHARENTES

18 séjours sur ce guide :

159. Ferme de Fillaos (16)

160. Domaine du Breuil Cognac*** (16)

161. La Belle Charmeuse (16)

162. L'Abri des Chênes (17)

♥ 163. Camping Belle Rivière (17)

164. Domaine du Meunier (17)

165. La Rive (17)

166. Le Relais du Paradis (17)

167. Domaine de la Chasse (17)

168. Le Logis de Chalons (17)

169. Atlantic Hôtel** (17)

170. Château des Touches (79)

171. Hôtel-Restaurant Les Glycines (79)

172. Ferme Auberge du Puy d'Anché (79)

173. DéfiPlanet'

au Domaine de Dienné (86)

174. Chabonne (86)

175. Château de Cibieux (86)

176. Le Moulin du Bout du Pont (86)

Plus de 10 séjours supplémentaires à découvrir sur smartbox.com



Découvrez
plus de séjours sur
[smartbox.com](https://www.smartbox.com)



95



LA TUILERIE DU GAY

MIDI-PYRÉNÉES • SAVERDUN (09)

Venez profiter d'un séjour aux portes de l'Ariège grâce à La Tuilerie du Gay. Vous serez hébergés dans un tipi ou une tente inuite plantés dans un vaste parc ombragé où vous profiterez d'une nuit pour communier avec la nature avant de parcourir les chemins de la région qui vous dévoileront les trésors des environs.

© La Tuilerie du Gay - L'abus d'alcool est dangereux pour la santé, à consommer avec modération.



VOTRE SMARTBOX

- une nuit en tente inuite
 - un petit-déjeuner
- ou
- une nuit en tipi
 - un petit-déjeuner
- Pour 2 personnes.

À NOTER

Ouverture :

Sur place : Table d'hôtes et casse-croûte (sur réservation).
Kitchenette.
Parc et randonnée cycliste.

POUR RÉSERVER

Consultez les dates disponibles et réservez sur www.smartbox.com

LA TUILERIE DU GAY

09700 Saverdun
05 34 01 73 99

info@latuileriedugay.com
www.latuileriedugay.com

Localisation :

Foix : 40 km (30 min)
Toulouse : 60 km (50 min)



96



DOMAINE DES ESPINASSIÈRES

MIDI-PYRÉNÉES • BÉDEILHAC-ET-AYNAT (09)

Bordé par une rivière, le Domaine des Espinassières offre calme et nature aux citadins en mal d'évasion. Dans un chalet cosy et confortable, vous goûterez aux plaisirs d'une nuit insolite. Un séjour unique à flanc de montagne, la vue se prolongeant sur les paysages alentours. L'atmosphère paisible des lieux vous donnera l'évasion et la sérénité idéales pour votre escapade.



VOTRE SMARTBOX

- une nuit en chalet
 - un petit-déjeuner
- Pour 2 personnes.

À NOTER

Ouverture : D'avril à novembre.

Sur place : Table d'hôtes (sur réservation) et jardin.

Piscine et bain bouillonnant.

POUR RÉSERVER

Consultez les dates disponibles et réservez sur www.smartbox.com

DOMAINE DES ESPINASSIÈRES

09400 Bédéilhac-et-Aynat
05 61 05 11 34

mariechristinedussottier@orange.fr
www.domaine-des-espinassieres.com

Localisation :

Foix : 19 km (20 min)
Ax-les-Thermes : 31 km (35 min)

© Shutterstock - L'abus d'alcool est dangereux pour la santé, à consommer avec modération.



97



LA FERME D'OULAN BÂT

MIDI-PYRÉNÉES • ARBAS (31)

Dans la vallée de l'Arbas, au cœur des Pyrénées, vos hôtes vous invitent à partager leur passion pour la nature et les grands espaces. Dans leur vaste domaine dédié à l'élevage d'ânes des Pyrénées, ils reçoivent leurs visiteurs dans un cadre insolite : les yourtes.

© La Ferme d'Oulan Bât / © La Ferme d'Oulan Bât
© La Ferme d'Oulan Bât - L'abus d'alcool est dangereux pour la santé, à consommer avec modération.



VOTRE SMARTBOX

- une nuit en yourte
 - un petit-déjeuner
 - un verre de kir
- Pour 2 personnes.

À NOTER

Ouverture : Toute l'année sauf en janvier.

Sur place : Table d'hôtes (sur réservation).

Élevage d'ânes des Pyrénées (visite en supplément) et randonnée avec un âne de bât d'avril à octobre (sur réservation).

POUR RÉSERVER

Consultez les dates disponibles et réservez sur www.smartbox.com

LA FERME D'OULAN BÂT

Route de Planque

31160 Arbas

05 61 97 21 13

lafermedoulanbat@hotmail.fr

www.lafermedoulanbat.fr

Localisation :

Toulouse : 90 km (1h15)

Tarbes : 95 km (1h30)



© Domaine du Massou Bas - L'Alsace du Sud-Ouest



98



DOMAINE DU MASSOU BAS

MIDI-PYRÉNÉES • FRANCARVILLE (31)

Sur la route de Castres, à 25 minutes de Toulouse, le Domaine du Massou Bas vous reçoit dans un véritable oasis aux allures toscanes et aux saveurs Méditerranéennes en plein cœur du paysage Lauragais. Ce havre de paix, qui allie beauté et tranquillité sur les rives de son lac enchanteur vous permettra d'oublier tous vos petits tracas du quotidien.

© Le Massou - L'abus d'alcool est dangereux pour la santé, à consommer avec modération.



VOTRE SMARTBOX

- une nuit en « Lodge »
 - un petit-déjeuner
- Pour 2 personnes.

À NOTER

Ouverture : Toute l'année.

Sur place : Restaurant, bar lounge, terrasse et mini-golf.
Boulodrome, buggy, golf, pêche quad et tennis (avec supplément et sur réservation).

Bain bouillonnant extérieur, salle de fitness, sauna et modelages (avec supplément et sur réservation).

POUR RÉSERVER

Consultez les dates disponibles et réservez sur www.smartbox.com

DOMAINE DU MASSOU BAS

Le Massou
31460 Francarville
05 62 47 20 95
www.lemassou.com

Localisation :
Toulouse : 31 km (40 min)
Carcassonne : 82 km (1h15)

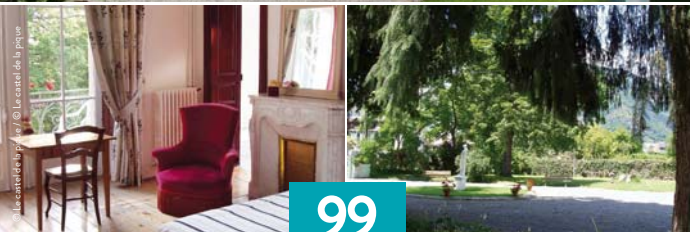

99



LE CASTEL DE LA PIQUE***

MIDI-PYRÉNÉES • BAGNÈRES-DE-LUCHON (31)

Encadré de deux tours pointues, Le Castel de la Pique vous attend au centre de Bagnères-de-Luchon en Midi-Pyrénées. Ce beau bâtiment du XIX^e siècle vous accueille dans un cadre rénové propice à la relaxation. Les chambres spacieuses et décorées avec goût vous promettent un délicieux repos.



VOTRE SMARTBOX

- une nuit en chambre double
 - un petit-déjeuner
- Pour 2 personnes.

© Le castel de la pique - L'abus d'alcool est dangereux pour la santé, à consommer avec modération.

À NOTER

Ouverture : Toute l'année sauf en novembre et décembre.

Sur place : Salon, jardin et parc.

POUR RÉSERVER

Consultez les dates disponibles et réservez sur www.smartbox.com

LE CASTEL DE LA PIQUE***

31 cours des Quinconces
31110 Bagnères-de-Luchon
05 61 88 43 66
contact@castel-pique.fr
www.castel-pique.fr

Localisation :

Saint-Gaudens : 48 km (45 min)
Lourdes : 112 km (1h10)



© Les Murailles - L'abus d'alcool est dangereux pour la santé, à consommer avec modération.



VOTRE SMARTBOX

- une nuit en chambre double
 - un petit-déjeuner
- Pour 2 personnes.

100



LES MURAILLES

MIDI-PYRÉNÉES • AUTERIVE (31)

Que ce soit Toulouse, Carcassonne ou le Canal du Midi, la Haute Garonne regorge de lieux à visiter. Alors pourquoi ne pas venir séjourner aux Murailles ? Vous apprécierez la piscine lors des chaudes journées d'été et le feu au cœur de l'hiver et vous pourrez vous remettre de votre journée dans le calme de votre chambre. Partez pour un séjour chaleureux et convivial.

À NOTER

Ouverture : Toute l'année.

Sur place : Jardin et piscine.

POUR RÉSERVER

Consultez les dates disponibles
et réservez sur www.smartbox.com

LES MURAILLES

Route de Grazac
31190 Auterive
05 61 50 76 98

emmanuel.minoza@wanadoo.fr
www.murailles.com

Localisation :

Toulouse : 33 km (30 min)
Carcassonne : 91 km (1h)



© Les pesques - Libus d'alcool est dangereux pour la santé, à consommer avec modération.

101



LES PESQUES

MIDI-PYRÉNÉES • PALAMINY (31)

À quelques pas de la Garonne, vos hôtes vous invitent à passer la nuit dans une petite chambre colorée et décorée avec goût. Au matin, si le temps le permet, vous aurez la possibilité de déguster votre petit-déjeuner dans un vaste jardin fleuri, avant de partir en randonnée pédestre ou équestre.



VOTRE SMARTBOX

- une nuit en chambre double « Violette »
 - un petit-déjeuner
 - un apéritif de bienvenue
- Pour 2 personnes.

VOTRE PRIVILÈGE

Une bouteille de vin offerte du 1^{er} décembre au 31 mars.

À NOTER

Ouverture : Toute l'année.

Sur place : Table d'hôtes (sur réservation) et jardin.

POUR RÉSERVER

Consultez les dates disponibles et réservez sur www.smartbox.com

LES PESQUES

31220 Palaminy
05 61 97 59 28

reserve@les-pesques.com
www.les-pesques.com

Localisation :

Toulouse : 57 km (40 min)
Foix : 66 km (1h10)



© Au Palmier de Barran - L'abus d'alcool est dangereux pour la santé, à consommer avec modération.

102



AU PALMIER DE BARRAN

MIDI-PYRÉNÉES • MONTBERNARD (31)

En terre gasconne, le hameau de Barran pourrait vous raconter ses secrets, si vous êtes prêts à remonter trois cents ans d'histoire. Depuis la terrasse de cette ferme du XVIII^e siècle, vous pourrez admirer le palmier donnant son nom à votre chambre d'hôtes.



VOTRE SMARTBOX

- une nuit en chambre double
 - un petit-déjeuner
- Pour 2 personnes.

À NOTER

Ouverture : Toute l'année.

Sur place : Table d'hôtes (sur réservation).

Salon, terrasse, piscine, jardin, boulo-drome et tennis de table.

POUR RÉSERVER

Consultez les dates disponibles et réservez sur www.smartbox.com

AU PALMIER DE BARRAN

Barran

31230 Montbernard

05 61 94 19 04

info@palmierdebarran.com

www.palmierdebarran.com

Localisation :

Saint-Gaudens : 25 km (20 min)

Toulouse : 81 km (1h)

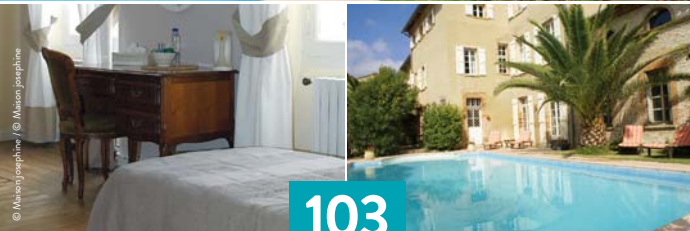

103



MAISON JOSÉPHINE

MIDI-PYRÉNÉES • VILLENouvelle (31)

Sous le soleil de la région toulousaine, venez redécouvrir le plaisir d'allier tourisme et savoir-vivre. Entre tradition et confort moderne, la Maison Joséphine sera un lieu de villégiature apprécié des amateurs de calme et de belles pierres. Enfourchez les bicyclettes mises à votre disposition pour une échappée le long du canal du Midi.



VOTRE SMARTBOX

- une nuit en chambre double
 - un petit-déjeuner
- une balade à vélo le long du canal du Midi
- Pour 2 personnes.

© Maison Joséphine - L'abus d'alcool est dangereux pour la santé, à consommer avec modération.

À NOTER

Ouverture : Toute l'année.

Sur place : Table d'hôtes (sur réservation).

Salon, bibliothèque, terrasse, piscine et jardin.

POUR RÉSERVER

Consultez les dates disponibles et réservez sur www.smartbox.com

MAISON JOSÉPHINE

1 rue des Écoles

31290 Villeneuve

05 34 66 20 13

paul.reid@wanadoo.fr

www.maisonjosephine.org

Localisation :

Toulouse : 26 km (30 min)

Carcassonne : 65 km (40 min)



© Domaine La Baraque - L'abus d'alcool est dangereux pour la santé, à consommer avec modération.



VOTRE SMARTBOX

- une nuit en chambre double
 - un petit-déjeuner
- Pour 2 personnes.

104



DOMAINE LA BARAQUE

MIDI-PYRÉNÉES • VACQUIERS (31)

C'est à Vacquiers, dans un domaine privé qui s'étend sur plusieurs hectares, qu'est érigé le Domaine La Baraque, à une vingtaine de kilomètres de Toulouse. Cette ancienne demeure de caractère datant du XVIII^e siècle a été entièrement aménagée pour vous accueillir dans un cadre somptueux.

À NOTER

Ouverture : Toute l'année.

Sur place : Salon, jardin et parc.

POUR RÉSERVER

Consultez les dates disponibles
et réservez sur www.smartbox.com

DOMAINE LA BARAQUE
606 chemin du Château d'Eau
31340 Vacquiers
05 61 84 48 08
carole.thebe@gmail.com
domainelabaraque.free.fr

Localisation :
Bruguères : 10 km (15 min)
Toulouse : 20 km (30 min)

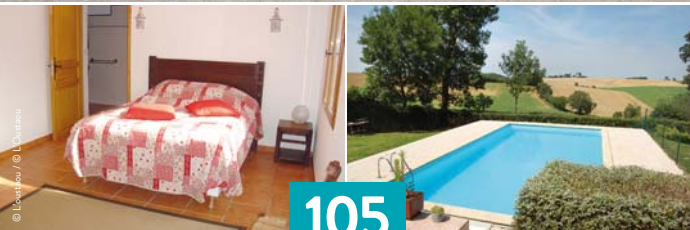

105



L'OUSTAU

MIDI-PYRÉNÉES • SAJAS (31)

À proximité de Toulouse, venez vous ressourcer au bord de la piscine de l'Oustaou. Cette ancienne ferme restaurée et agrandie récemment dans le respect du style du pays vous ouvre les portes de l'une de ses quatre chambres d'hôtes et où vous bénéficierez de nombreux conseils pour profiter pleinement de votre séjour.



VOTRE SMARTBOX

- une nuit en chambre double
 - un petit-déjeuner
- Pour 2 personnes.

À NOTER

Ouverture : Toute l'année.

Sur place : Piscine, boulodrome et jardin.

POUR RÉSERVER

Consultez les dates disponibles et réservez sur www.smartbox.com

L'OUSTAU

Village Nord

31370 Sajas

05 61 91 37 28

ingrandjacques@wanadoo.fr

www.oustaou.info

Localisation :

Toulouse : 50 km (50 min)

Auch : 60 km (1h)

© L'oustaou - L'alcool est dangereux pour la santé, à consommer avec modération.



106



LA PASTELIÈRE

MIDI-PYRÉNÉES • GRAGNAGUE (31)

À 20 minutes du centre de la ville rose, venez vous détendre à la ferme La Pastelière. Construite en brique toulousaine, elle vous offrira un cadre confortable et accueillant, mêlant avec goût design et tradition. Découvrez le Pays de Cocagne et ses tons pastel.



© La pastelière - L'abus d'alcool est dangereux pour la santé, à consommer avec modération.



VOTRE SMARTBOX

- une nuit en chambre double
 - un petit-déjeuner
- Pour 2 personnes.

À NOTER

Ouverture : Toute l'année sauf une semaine en décembre.

Sur place : Table d'hôtes (sur réservation).

Salon, bibliothèque, terrasse, piscine, jardin et parc.

POUR RÉSERVER

Consultez les dates disponibles et réservez sur www.smartbox.com

LA PASTELIÈRE

31380 Gragnague

05 61 35 81 43

contact@pasteliere.fr

www.pasteliere.fr

Localisation :

Toulouse : 17 km (20 min)

Albi : 62 km (55 min)

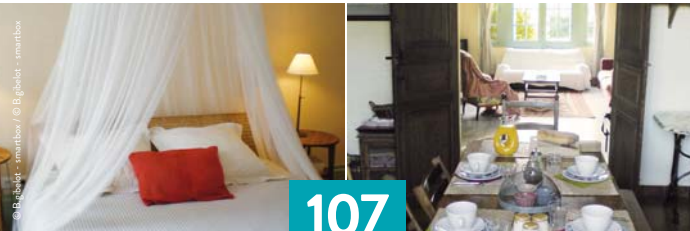

© B. Ghelet - smartbox - L'alcool est dangereux pour la santé, à consommer avec modération.

107



LE PETIT CAP VERT

MIDI-PYRÉNÉES • CINTEGABELLE (31)

Tout près de Toulouse, Le Petit Cap Vert vous ouvre ses portes pour un séjour agréable et reposant. Cette maison de maître, de pierre et de brique, vous charmera par son authenticité et par sa modernité. Vous profiterez d'une vue panoramique sur les Pyrénées.



VOTRE SMARTBOX

- une nuit en chambre double
 - un petit-déjeuner
- Pour 2 personnes.

À NOTER

Ouverture : Toute l'année.

Sur place : Salon, bibliothèque, terrasse, piscine et parc.

POUR RÉSERVER

Consultez les dates disponibles et réservez sur www.smartbox.com

LE PETIT CAP VERT

185 chemin du Cap Vert
31550 Cintegabelle
07 71 08 58 31

corinne.barthelemi31@gmail.com
www.agoda.com/fr-fr/chambres-d-hotes-le-petit-cap-vert/hotel/cintegabelle-fr

Localisation :

Toulouse : 45 km (40 min)
Foix : 50 km (40 min)



© Le Presbytère de Cestayrols - Paris, France / © Le Presbytère de Cestayrols

© Le presbytère de cestayrols - L'abus d'alcool est dangereux pour la santé, à consommer avec modération.



108



LE PRESBYTÈRE DE CESTAYROLS

MIDI-PYRÉNÉES • CESTAYROLS (81)

Situé entre Albi, Gaillac et Cordes-sur-Ciel, le village de Cestayrols vous attend pour un séjour authentique. Situé dans une bastide médiévale, Le Presbytère de Cestayrols date du XIII^e siècle. Vous apprécierez cette demeure historique où les vieilles pierres se marient parfaitement avec le confort moderne.



VOTRE SMARTBOX

- une nuit en chambre double
 - un petit-déjeuner
- Pour 2 personnes.

À NOTER

Ouverture : Toute l'année sauf fêtes de fin d'année.

Sur place : Salon, bibliothèque, terrasse et jardin.

POUR RÉSERVER

Consultez les dates disponibles et réservez sur www.smartbox.com

LE PRESBYTÈRE DE CESTAYROLS

15 rue de l'Église
81150 Cestayrols
05 63 56 57 81
treard@orange.fr
www.lepresbyteredecestayrols.com

Localisation :

Albi : 18 km (20 min)
Toulouse : 68 km (1h)



© Les gîtes de sainte-catherine / © Les gîtes de sainte-catherine

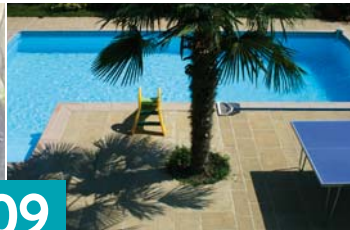
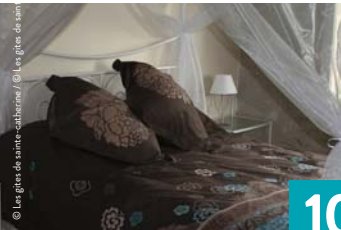

109



LES GÎTES DE SAINTE-CATHERINE

MIDI-PYRÉNÉES • TEYSSODE (81)

Au milieu des champs de tournesol, au pied des voies romaines, Les Gîtes de Sainte-Catherine ne manquent pas de cachet. Les bâtiments du XVII^e siècle ont été entièrement restaurés, sans rien perdre de leur patine ancienne. La piscine, le jardin et le parc vous procureront une parenthèse de fraîcheur.



VOTRE SMARTBOX

- une nuit en chambre double
 - un petit-déjeuner
- Pour 2 personnes.

© Les gîtes de sainte-catherine - L'abus d'alcool est dangereux pour la santé, à consommer avec modération.

À NOTER

Ouverture : Toute l'année.

Sur place : Sauna, bain bouillonnant (avec supplément) et piscine.
Salon, jardin et parc.

POUR RÉSERVER

Consultez les dates disponibles et réservez sur www.smartbox.com

LES GÎTES DE SAINTE-CATHERINE

Lieu-dit de Sainte-Catherine
81220 Teyssode
05 63 70 52 25

philippe.denis47@wanadoo.fr
www.vacances-dans-la-campagne-toulousaine.com

Localisation :

Toulouse : 40 km (45 min)
Albi : 46 km (55 min)



© La Ferme de l'Amartco - L'abus d'alcool est dangereux pour la santé, à consommer avec modération.

110



LA FERME DE L'AMARTCO

MIDI-PYRÉNÉES • PADIÈS (81)

Entre Albi et Rodez, tout près de la vallée du Tarn, La Ferme de l'Amartco est une ancienne ferme du XIX^e siècle toute en pierre et fleurie de glycine. Vos hôtes vous y accueillent pour un séjour placé sous le signe de la détente. Avec la campagne pour tout horizon, laissez-vous aller au farniente.



VOTRE SMARTBOX

- une nuit en chambre double
 - un petit-déjeuner
- Pour 2 personnes.

À NOTER

Ouverture : Toute l'année.

Sur place : Table d'hôtes (sur réservation).

Piscine, randonnées pédestre et cycliste.

POUR RÉSERVER

Consultez les dates disponibles et réservez sur www.smartbox.com

LA FERME DE L'AMARTCO

Saint-Marcel
81340 Padiès
05 63 76 38 47

lamartco@wanadoo.fr
www.lamartco.com

Localisation :

Albi : 30 km (30 min)
Rodez : 50 km (45 min)



111



DOMAINE DE LA VIGNE

MIDI-PYRÉNÉES • CADALEN (81)

Entre vignobles et collines, laissez-vous envahir par la sérénité du Domaine de la Vigne. Cette demeure du XIX^e siècle vous propose trois chambres avec vue panoramique sur les collines boisées du Tarn. Vous pourrez apprécier un petit-déjeuner fait maison dans la salle à manger ou sur votre terrasse privative.



VOTRE SMARTBOX

- une nuit en chambre double
 - un petit-déjeuner
- Pour 2 personnes.

© Domaine de la vigne - L'alcool est dangereux pour la santé, à consommer avec modération.

À NOTER

Ouverture : Toute l'année.

Sur place : Piscine et jardin.

POUR RÉSERVER

Consultez les dates disponibles
et réservez sur www.smartbox.com

DOMAINE DE LA VIGNE

La Rieunier

81600 Cadalen

05 63 41 64 08

contact@domainedelavigne.fr

www.domainedelavigne.fr

Localisation :

Albi : 31 km (25 min)

Toulouse : 62 km (50 min)



© Le Conqu'errant - L'abus d'alcool est dangereux pour la santé, à consommer avec modération.



112



LE CONQU'ERRANT

MIDI-PYRÉNÉES • CONQUES (12)

Non loin du village de Conques, l'un des plus beaux de France, venez trouver Le Conqu'errant. Vous y serez logés dans une roulotte agréablement aménagée et aux couleurs chatoyantes. Vous vous retrouverez en toute simplicité et en toute complicité pour un séjour bohème aux allures de voyage hors du temps. Laissez-vous porter par le cadre verdoyant pour trouver calme et sérénité.



VOTRE SMARTBOX

- une nuit en roulotte
 - un petit-déjeuner
- Pour 2 personnes.

À NOTER

Ouverture : Toute l'année.

Sur place : Restaurant.
Bar et piscine.

POUR RÉSERVER

Consultez les dates disponibles
et réservez sur www.smartbox.com

LE CONQU'ERRANT

La Rivière

12320 Conques

05 65 72 90 50

conquerrant@orange.fr

Localisation :

Figéac : 43 km (50 min)

Aurillac : 54 km (1h06)



113



LES FLEURINES***

MIDI-PYRÉNÉES • VILLEFRANCHE-DE-ROUERQUE (12)

Installé dans la bastide royale de Villefranche-de-Rouergue, l'hôtel Les Fleurines est situé près des sites d'intérêt majeur du Midi-Pyrénées. Cette bâtisse en pierre, en terre et en verre date du XVIII^e siècle. N'hésitez plus, laissez vous tenter par ce séjour aveyronnais !

© P. Mazarkevitz - Smartbox - L'abus d'alcool est dangereux pour la santé, à consommer avec modération.



VOTRE SMARTBOX

- une nuit en chambre double « Cosy »
- un petit-déjeuner « Buffet » Pour 2 personnes.

À NOTER

Ouverture : Toute l'année.

Sur place : Bar, salon et terrasse.

POUR RÉSERVER

Consultez les dates disponibles et réservez sur www.smartbox.com

LES FLEURINES***

17 boulevard Haute Guyenne
12200 Villefranche-de-Rouergue
05 65 45 86 90
contact@lesfleurines.com
www.lesfleurines.com

Localisation :

Rodez : 56 km (1h)
Albi : 69 km (1h15)



© Auberge du Lac Mandailles - L'abus d'alcool est dangereux pour la santé, à consommer avec modération.

114



AUBERGE DU LAC MANDAILLES***

MIDI-PYRÉNÉES • MANDAILLES (12)

La nature s'offre à vous à l'Auberge du Lac Mandailles. Au cœur de la vallée du Lot, dans un petit village, bâti sur une arête rocheuse surplombant le lac de Castelnau-Lassouts, le maître des lieux et son équipe vous accueillent dans une maison de caractère.



VOTRE SMARTBOX

- une nuit en chambre double
 - un petit-déjeuner
- Pour 2 personnes.

À NOTER

Ouverture : De mars à mi-décembre.

Sur place : Restaurant (sur réservation).

Bar et terrasse.

POUR RÉSERVER

Consultez les dates disponibles et réservez sur www.smartbox.com

**AUBERGE DU LAC
MANDAILLES*****

12500 MANDAILLES
05 65 48 90 27

contact@aubergedulac-mandailles.fr

www.aubergedulac-mandailles.fr

Localisation :

Espalion : 12 km (15 min)

Rodez : 45 km (50 min)



© L'Hôtel des Causse*** - L'abus d'alcool est dangereux pour la santé, à consommer avec modération.



VOTRE SMARTBOX

- une nuit en chambre double
 - un petit-déjeuner
- Pour 2 personnes.

À NOTER

Ouverture : Toute l'année sauf fin février et novembre.

Sur place : Restaurant l'Ardoise (sur réservation).

Modelages (sur réservation et en cabinet).

Terrasse, salon de thé et glacier artisanal.

POUR RÉSERVER

Consultez les dates disponibles et réservez sur www.smartbox.com

L'HÔTEL DES CAUSSES***

56 avenue Jean Jaurès

12100 Millau

05 65 60 03 19

contact@hoteldescausses.com

www.hoteldescausses.com

Localisation :

Rodez : 80 km (1 h)

Montpellier : 110 km (1h30)

115



HÔTEL DES CAUSSES***

MIDI-PYRÉNÉES • MILLAU (12)

Au cœur des Causse, venez passer un séjour dépaysant et riche en découvertes ! Vos hôtes vous accueilleront chaleureusement à l'Hôtel des Causse, une maison de ville située dans le centre de Millau. Un séjour dépaysant et riche en découvertes vous y attend.



116



DOMAINE DES CALOSSES

MIDI-PYRÉNÉES • FLORESSAS (46)

Dans le cadre vert et luxuriant des Midi-Pyrénées, non loin du Quercy, vous découvrirez le plaisir de goûter à une nuit insolite dans une yourte aménagée et décorée aux couleurs traditionnelles de Mongolie. Le Domaine des Calosses se fera lieu atypique pour une nuit complice avant que vous ne partiez explorer Cahors ou Puy L'Évêque.

© Domaine des Calosses - L'alcool est dangereux pour la santé, à consommer avec modération.



VOTRE SMARTBOX

- une nuit en yourte
 - un petit-déjeuner
 - dégustation de vins du vignoble
- Pour 2 personnes.

À NOTER

Ouverture : Toute l'année.

Sur place : Parc.

POUR RÉSERVER

Consultez les dates disponibles et réservez sur www.smartbox.com

DOMAINE DES CALOSSES

Domaine des Calosses
46700 Floressas
05 65 31 15 87

domainedescalosses@hotmail.fr
yourtesdescalosses.free.fr/index.html

Localisation :

Montauban : 60 km (45 min)
Brive-la-Gaillarde : 96 km (1h05)



117



LES VOYAGEURS

MIDI-PYRÉNÉES • SAINT-DENIS-LÈS-MARTEL (46)

Rebaptisé Les Voyageurs, cet ancien hôtel de la gare de Saint-Denis-lès-Martel, construit en 1885, est situé au cœur de la vallée de la Dordogne. Mêlant ambiance rétro et décoration ethnique, ce lieu singulier vous accueille dans un cadre authentique à l'atmosphère résolument décontractée.

© Les voyageurs - L'abus d'alcool est dangereux pour la santé, à consommer avec modération.



VOTRE SMARTBOX

- une nuit en chambre double
 - un petit-déjeuner
 - un cocktail de bienvenue
 - un panier gourmand
 - un guide de la région
- Pour 2 personnes.

À NOTER

Ouverture : De mi-mars à octobre.

Sur place : Salon, terrasse et jardin.

POUR RÉSERVER

Consultez les dates disponibles et réservez sur www.smartbox.com

LES VOYAGEURS

Lieu-dit À la Gare
46600 Saint-Denis-lès-Martel
05 65 32 46 15
lesvoyageurs46@gmail.com
www.lesvoyageurs46.com

Localisation :

Rocamadour : 16 km (20 min)
Sarlat-la-Canéda : 50 km (1h)



118



LA MAISON DE MANON

MIDI-PYRÉNÉES • LAMOTHE-CAPDEVILLE (82)

Située au confluent du Tarn, de la Garonne et de l'Aveyron, La Maison de Manon est accrochée à une colline, plein sud, sur les premières pentes du Quercy. Venez profiter de la piscine et emprunter, depuis la propriété, les sentiers qui serpentent à travers les vignes.

© La maison de manon - Libras d'alcool est dangereuse pour la santé, à consommer avec modération.



VOTRE SMARTBOX

- une nuit en chambre double
 - un petit-déjeuner
- Pour 2 personnes.

VOTRE PRIVILÈGE

Une boisson offerte et un surclassement en chambre supérieure de février à décembre.

À NOTER

Ouverture : Toute l'année.

Sur place : Piscine, boulotdrome, randonnée et vol en montgolfière (sous conditions).

POUR RÉSERVER

Consultez les dates disponibles et réservez sur www.smartbox.com

LA MAISON DE MANON
122 chemin Antoine de Cadillac
82130 Lamothe-Capdeville
05 63 31 36 29
manon.pico@wanadoo.fr
www.lamaisondemanon.com

Localisation :

Montauban : 8 km (10 min)
Toulouse : 50 km (45 min)

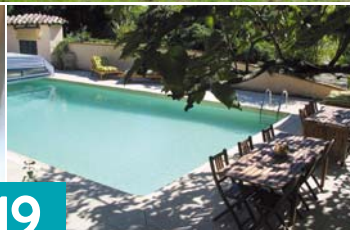

© La mallette des brunis - L'abus d'alcool est dangereux pour la santé, à consommer avec modération.



VOTRE SMARTBOX

- une nuit en chambre double
 - un petit-déjeuner
- Pour 2 personnes.

À NOTER

Ouverture : Toute l'année.

Sur place : Table d'hôtes (sur réservation).

Salon, terrasse, piscine, jardin, parc et solarium.

POUR RÉSERVER

Consultez les dates disponibles et réservez sur www.smartbox.com

LE DOMAINE DES BRUNIS

4965 route de Montricoux

82800 Nègrepelisse

05 63 67 24 08

les.brunis@orange.fr

www.chambres-aveyron.com

Localisation :

Montauban : 21 km (25 min)

Toulouse : 75 km (1h)

119



DOMAINE DES BRUNIS

MIDI-PYRÉNÉES • NÈGREPELISSE (82)

Dans la région Midi-Pyrénées, et plus précisément dans le département du Tarn-et-Garonne, le Domaine des Brunis est une invitation à la découverte des causses et des gorges de l'Aveyron, du Quercy et du Rouergue. Vous constaterez que le foie gras n'est pas la seule richesse du Sud-Ouest.



120



VILLA LUCERNA

MIDI-PYRÉNÉES • LAUZERTE (82)

Situé sur la route du pèlerinage de Saint-Jacques-de-Compostelle, le village de Lauzerte est l'un des points d'attraction du Quercy blanc. Dans le centre historique, vous trouverez la Villa Lucerna, belle maison du XVI^e siècle qui abrite des chambres de caractère, entièrement rénovées.

© Villa Lucerna - L'abus d'alcool est dangereux pour la santé, à consommer avec modération.



VOTRE SMARTBOX

- une nuit en chambre double
 - un petit-déjeuner
- Pour 2 personnes.

À NOTER

Ouverture : De mi-avril à octobre.

Sur place : Salon et jardin.
Soin de réflexologie (avec supplément).

POUR RÉSERVER

Consultez les dates disponibles
et réservez sur www.smartbox.com

VILLA LUCERNA

13 Grand Rue

82110 Lauzerte

05 63 94 05 28

corinne.solacroup@orange.fr

www.villalucerna-lauzerte.fr

Localisation :

Montauban : 38 km (40 min)

Toulouse : 95 km (1h15)



121



LOU PRADA

MIDI-PYRÉNÉES • PRÉNERON (32)

Envie de dépaysement ? Lou Prada se situe dans le Gers, au château de Préneron et s'étend sur un domaine de 32 hectares. Vous séjournerez dans l'un des tipis du domaine : un hébergement insolite avec une décoration typique et traditionnelle faisant la part belle aux matériaux renouvelables.



VOTRE SMARTBOX

- une nuit en tipi
 - un petit-déjeuner
- Pour 2 personnes.

© G. Caserio - Smartbox - L'abus d'alcool est dangereux pour la santé, à consommer avec modération.

À NOTER

Ouverture : D'avril à novembre.

Sur place : Table d'hôtes (sur réservation).

Salon, bibliothèque, piscine, location de VTT, vente de produits bio du terroir et parc.

POUR RÉSERVER

Consultez les dates disponibles et réservez sur www.smartbox.com

LOU PRADA

Le Château
32190 Préneron
05 62 06 57 99

louprada@louprada.com
www.louprada.com

Localisation :

Auch : 28 km (30 min)
Mont-de-Marsan : 75 km (1h10)



122



DOMAINE D'ESCAPA

MIDI-PYRÉNÉES • ESTIPOUY (32)

Authenticité et dépaysement, tels seront les maîtres-mots de votre séjour. Offrez-vous une escapade bucolique au Domaine d'Escapa. Vous séjournerez dans un parc de 40 hectares où paissent des chevaux. Les roulettes, confortables et bien agencées, vous étonneront tant par leur modernité que par leur côté bohème.

© Le domaine d'escapa - L'abus d'alcool est dangereux pour la santé, à consommer avec modération.



VOTRE SMARTBOX

- une nuit en roulotte
 - un petit-déjeuner
- Pour 2 personnes.

À NOTER

Ouverture : Toute l'année.

Sur place : Repas traiteur et snack.
Jeux pour enfants, lac de pêche et location de vélos.

Piscine, bain bouillonnant et sauna
(avec supplément).

POUR RÉSERVER

Consultez les dates disponibles
et réservez sur www.smartbox.com

DOMAINE D'ESCAPA

Clarens

32300 Estipouy

05 62 59 37 51

info@roulottes-escapa.com

www.domaine-escapa.com

Localisation :

Auch : 22 km (20 min)

Lourdes : 80 km (1h30)

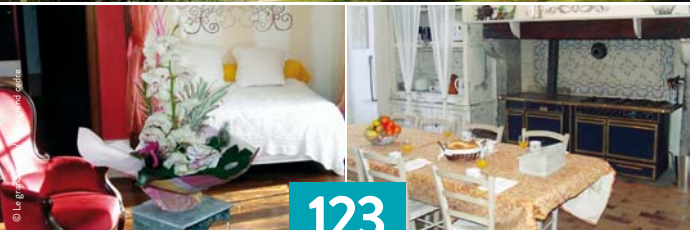

© Le grand cède - L'abus d'alcool est dangereux pour la santé, à consommer avec modération.



VOTRE SMARTBOX

- une nuit en chambre double
 - un petit-déjeuner
- Pour 2 personnes.

À NOTER

Ouverture : Toute l'année.

Sur place : Table d'hôtes (sur réservation).

Bain bouillonnant et sauna.
Salon et jardin.

POUR RÉSERVER

Consultez les dates disponibles
et réservez sur www.smartbox.com

LE GRAND CÈDRE

6 rue du Barry
65270 Saint-Pé-de-Bigorre
05 62 41 82 04
ameler@hotmail.fr
www.legrandcedre.fr

Localisation :

Lourdes : 10 km (15 min)
Pau : 35 km (35 min)

123



LE GRAND CÈDRE

MIDI-PYRÉNÉES • SAINT-PÉ-DE-BIGORRE (65)

Le Grand Cèdre vous accueille dans une maison de maître du XVII^e siècle située non loin de Lourdes, dans le Béarn. Goûtez aux charmes des demeures d'autrefois et endormez-vous dans l'une des chambres soigneusement décorées !

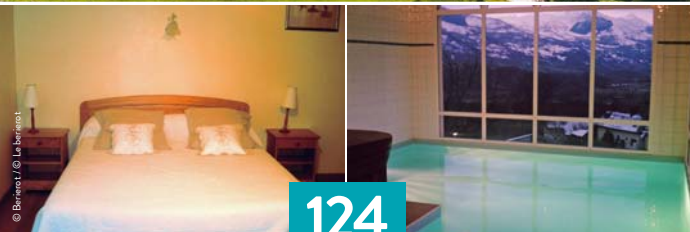

124



LE BÉRIÉROT

MIDI-PYRÉNÉES • OUZOUS (65)

Dans un décor de montagne, Le Bériérot vous invite à un séjour des plus agréables. Vous serez comblés par le calme et la tranquillité qui y règne et profiterez des bienfaits de l'air pur de la montagne en admirant les paysages depuis le bain bouillonnant.

© Le Bériérot - L'abus d'alcool est dangereux pour la santé, à consommer avec modération.



VOTRE SMARTBOX

- une nuit en chambre double
 - un petit-déjeuner
 - un apéritif de bienvenue
- Pour 2 personnes.

À NOTER

Ouverture : Toute l'année.

Sur place : Randonnée pédestre.
Bain bouillonnant et piscine estivale.

POUR RÉSERVER

Consultez les dates disponibles
et réservez sur www.smartbox.com

LE BÉRIÉROT

Chemin du Pibeste
65400 Ouzous
05 62 97 13 93

alain.noguez@wanadoo.fr
www.chambres-hotes-argeles.com

Localisation :

Lourdes : 12 km (15 min)
Tarbes : 33 km (45 min)



125



LES HORTENSIAS

AQUITAINE • ESPOEY (64)

C'est entre Pau et Lourdes que commence votre séjour insolite. Profitez de votre halte pour arpenter les chemins de randonnées ou visiter les hauts lieux historiques de la région. La décoration de votre chambre d'inspiration asiatique vous invite au voyage le temps de ce séjour.

© Les Hortensias - L'abus d'alcool est dangereux pour la santé, à consommer avec modération.



VOTRE SMARTBOX

- une nuit en chambre double
 - un petit-déjeuner
- une bouteille de vin blanc de Jurançon à partager
Pour 2 personnes.

À NOTER

Ouverture : De début janvier à mi-décembre.

Sur place : Jardin.

POUR RÉSERVER

Consultez les dates disponibles et réservez sur www.smartbox.com

LES HORTENSIAS

16 rue Jean Tucat

64420 Espoey

05 59 04 62 48

ncardi2@wanadoo.fr

www.chambresdhotelpyrenees.com

Localisation :

Pau : 15 km (20 min)

Lourdes : 20 km (20 min)



© Maison Gelous - L'abus d'alcool est dangereux pour la santé, à consommer avec modération.

126



MAISON GELOUS

AQUITAINE • BIDACHE (64)

Vos hôtes vous accueillent à la Maison Gelous, dans leur ancienne bâtisse en pierres. Située sur une colline, la maison se trouve au cœur du Pays basque, entre mer et montagne. Confortablement installés dans le « guet à li », vous profiterez de la vue imprenable et de la tranquillité du site.



VOTRE SMARTBOX

- une nuit en chambre double
 - un petit-déjeuner
 - un cocktail de bienvenue et ses amuse-bouches
- Pour 2 personnes.

VOTRE PRIVILÈGE

5 nuitées réservées à Gelous la 6^e nuitée offerte, de mars à décembre.

À NOTER

Ouverture : Toute l'année sauf en février.

Sur place : Bibliothèque, cuisine aménagée, jardin et espace jeux.

POUR RÉSERVER

Consultez les dates disponibles et réservez sur www.smartbox.com

MAISON GELOUS

Gelous
64520 Bidache
05 59 56 00 06

canderatz.catherine@wanadoo.fr
www.chambresdeshotesdupaysbasque.com

Localisation :

Bayonne : 35 km (25 min)
Pau : 80 km (55 min)

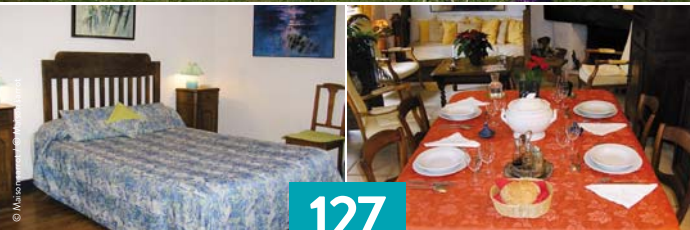

127



MAISON SARROT

AQUITAINE • BIDACHE (64)

À la lisière du Béarn, entouré de collines, de bois et de prairies, le site naturel de la Maison Sarrot est un véritable hymne à la verdure. L'art de vivre aquitain s'offre à vous et vos hôtes sauront vous conseiller pour vos visites. La convivialité des lieux vous ravira !

© Maisonsarrot - L'abus d'alcool est dangereux pour la santé, à consommer avec modération.



VOTRE SMARTBOX

- une nuit en chambre double
 - un petit-déjeuner
 - un cocktail de bienvenue
- Pour 2 personnes.

À NOTER

Ouverture : Toute l'année sauf quelques semaines en hiver.

Sur place : Salon, bibliothèque, piscine et jardin.

POUR RÉSERVER

Consultez les dates disponibles et réservez sur www.smartbox.com

MAISON SARROT

730 chemin du Sarrot

64520 Bidache

05 59 56 04 22

pierregauthier.dubedat@gmail.com
www.chambresdhotels-paysbasque.fr

Localisation :

Bayonne : 41 km (40 min)

Biarritz : 52 km (45 min)



© La croisade - L'abus d'alcool est dangereux pour la santé, à consommer avec modération.



VOTRE SMARTBOX

- une nuit en chambre double
 - un petit-déjeuner
- Pour 2 personnes.

À NOTER

Ouverture : Toute l'année.

Sur place : Table d'hôtes (sur réservation).

Salon, terrasse et jardin.

POUR RÉSERVER

Consultez les dates disponibles et réservez sur www.smartbox.com

LA CROISADE

Route Pessarou
64240 La Bastide-Clairence
05 59 29 68 22

lacroisade@aol.com
[www.chambre-hote-basque.com/
acces-labastide-clairence.html](http://www.chambre-hote-basque.com/acces-labastide-clairence.html)

Localisation :

Bayonne : 25 km (25 min)
Biarritz : 30 km (35 min)

128



LA CROISADE

AQUITAINE • LA BASTIDE-CLAIRENCE (64)

Au Pays basque, non loin de Biarritz et des plages de la côte d'Argent, une ancienne ferme de pays a été aménagée avec goût et délicatesse en charmante maison d'hôtes. Elle a su conserver l'héritage rustique des lieux tout en l'alliant avec finesse au raffinement.



© M. d'égine - smartbox - L'abus d'alcool est dangereux pour la santé, à consommer avec modération.

129



AUBERGE DE L'ÉTABLE*** AQUITAINE • MONTORY (64)

Entre Béarn et Pays basque, la nature vous accueille ici en amie. Le village de Montory se trouve à une dizaine de kilomètres de la frontière espagnole, aux confins des Pyrénées-Atlantiques. C'est une terre de calme et de détente, que l'Auberge de l'Étable ne vient en rien troubler.



VOTRE SMARTBOX

- une nuit en chambre double
 - un petit-déjeuner
 - un apéritif de bienvenue
- Pour 2 personnes.

À NOTER

Ouverture : Toute l'année sauf trois premières semaines de janvier.

Sur place : Restaurant (sur réservation).

Bar, piscine et randonnée pédestre.

POUR RÉSERVER

Consultez les dates disponibles et réservez sur www.smartbox.com

AUBERGE DE L'ÉTABLE***

Auberge de l'Étable
64470 Montory
05 59 28 69 69

auberge-etable@wanadoo.fr
www.auberge-etable.com

Localisation :

Pau : 56 km (1h)
Bayonne : 91 km (1h15)

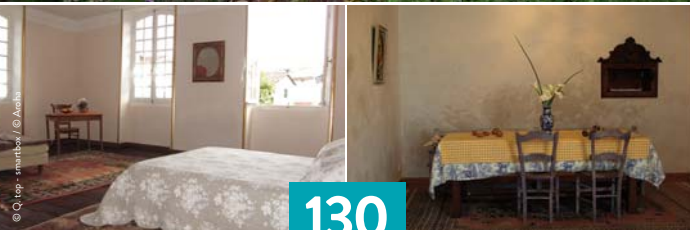

© Q. top - smartbox / @.acoma - L'abus d'alcool est dangereux pour la santé, à consommer avec modération.



VOTRE SMARTBOX

- une nuit en chambre double
« Bleue », « Mauve », « Dorée » ou
« Jaune »
- un petit-déjeuner
- une corbeille de fruits à partager
Pour 2 personnes.

À NOTER

Ouverture : De mars à novembre.

Sur place : Salon, jardin, canoë, parc,
pêche et tennis.

POUR RÉSERVER

Consultez les dates disponibles
et réservez sur www.smartbox.com

AROHA

Rue Juzan

40300 Sorde-l'Abbaye

05 58 73 17 74

patricia-rivat@hotmail.fr

www.aroha.fr

Localisation :

Dax : 20 km (25 min)

Pau : 70 km (1h)

130



AROHA

AQUITAINE • SORDE-L'ABBAYE (40)

Une envie de dépaysement ? C'est au carrefour du Pays basque, dans le petit village de Sorde-l'Abbaye, que votre hôtesse vous ouvre ses portes. Ce lieu chargé d'histoire regorge de vestiges. Vous passerez une nuit dans un ancien prieuré du XVIII^e siècle, répertorié par les bâtiments de France.



© Capcazal de pachiou - L'abus d'alcool est dangereux pour la santé, à consommer avec modération.

131



CAPCAZAL DE PACHIOU

AQUITAINE • MIMBASTE (40)

Vous êtes attendus chez Capcazal de Pachiou pour un séjour placé sous le signe de la bonne humeur et de la douceur de vivre ! C'est aux confins des Landes, à Mimbaste, que cette maison d'hôtes de caractère datant du XVII^e siècle vous ouvre ses portes.



VOTRE SMARTBOX

- une nuit en chambre double « Louis XV » ou « Amours »
- un petit-déjeuner
- un cocktail de bienvenue
Pour 2 personnes.

À NOTER

Ouverture : Toute l'année.

Sur place : Jardin, prêt de vélos et randonnée pédestre.

POUR RÉSERVER

Consultez les dates disponibles et réservez sur www.smartbox.com

CAPCAZAL DE PACHIOU

606 route de Pachiou

40350 Mimbaste

05 58 55 30 54

contact@capcazaldepachiou.com

www.capcazaldepachiou.com

Localisation :

Dax : 11 km (15 min)

Biarritz : 78 km (1h)

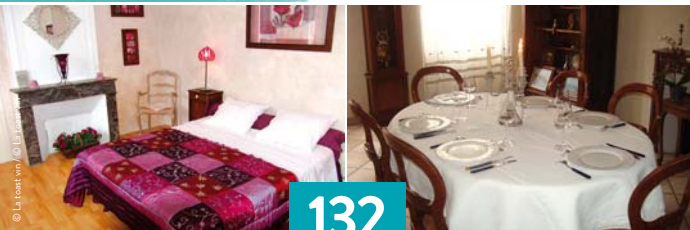

© La toast vin - L'abus d'alcool est dangereux pour la santé, à consommer avec modération.

132



LA TOAST VIN

AQUITAINE • SAINT-SEVER (40)

Située dans le cap de Gascogne, La Toast Vin vous offrira une occasion unique de découvrir tous les secrets des Landes et des coteaux de Chalosse. Autour de moments conviviaux, votre hôte se fera un plaisir de vous faire partager ses anecdotes sur la région et vous conseillera pour vos instants détente.



VOTRE SMARTBOX

- une nuit en chambre double
 - un petit-déjeuner
 - un pot de confiture « Maison » à partager
- Pour 2 personnes.

À NOTER

Ouverture : Toute l'année.

Sur place : Salon, terrasse, piscine, canoë-kayak, jardin, pêche, randonnées pédestre et équestre.

POUR RÉSERVER

Consultez les dates disponibles et réservez sur www.smartbox.com

LA TOAST VIN

5 rue Albert Larrede
40500 Saint-Sever
05 58 76 32 49

didiertostivin@hotmail.com
latoastvin.free.fr

Localisation :

Dax : 40 km (50 min)
Pau : 70 km (1h15)



© Thinkstock - L'abus d'alcool est dangereux pour la santé, à consommer avec modération.



VOTRE SMARTBOX

- une nuit en chambre double
 - un petit-déjeuner
- un accès à la piscine chauffée (de juin à septembre)
Pour 2 personnes.

À NOTER

Ouverture : Toute l'année.

Sur place : Table d'hôtes,
Jardin, verger, tennis de table,
volleyball et sauna infrarouge.

POUR RÉSERVER

Consultez les dates disponibles
et réservez sur www.smartbox.com

DOMAINE LES MESSAUTS

Lieu-dit Messaut
33190 Blaignac
05 56 71 27 89

messauts@gites-gironde.com
www.gites-gironde.com

Localisation :

Bergerac : 70 km (1h10)
Bordeaux : 75 km (55 min)

133



DOMAINE LES MESSAUTS

AQUITAINE • BLAIGNAC (33)

En Gironde, l'ancienne ferme du XVII^e siècle restaurée et convertie en chambre d'hôtes vous accueille au sein d'un domaine de plus de sept hectares. Relaxe vous dans la piscine chauffée ou dans le splendide jardin orné d'arbres fruitiers et de fleurs, avant de profiter d'une nuit douce et sereine qui vous préparera à la visite des environs !



© Ecôtelia - Libus d'Alcool est dangereux pour la santé, à consommer avec modération.

134



DOMAINE ECÔTELIA

AQUITAINE • LE NIZAN (33)

Situé entre les vignobles bordelais et la forêt landaise, le Domaine Ecôtelia regroupe des habitats traditionnels des 5 continents. Embarquez pour un voyage atypique et venez découvrir cet hébergement insolite : le pod. Petite cabane en bois, véritable cocon au milieu de la prairie, vous savourerez un séjour en harmonie avec la nature où bien-être rimerait avec écologie.



VOTRE SMARTBOX

- une nuit en pod
 - un petit-déjeuner
 - un verre de bienvenue
- Pour 2 personnes.

À NOTER

Ouverture : Toute l'année.

Sur place : Bar.

Piscine naturelle, jardin et parc.

POUR RÉSERVER

Consultez les dates disponibles et réservez sur www.smartbox.com

DOMAINE ECÔTELIA

5 lieu dit Tausin

33430 Le Nizan

05 56 65 35 38

contact@domaine-ecotelia.com

www.domaine-ecotelia.com

Localisation :

Marmande : 55 km (40 min)

Bordeaux : 57 km (45 min)

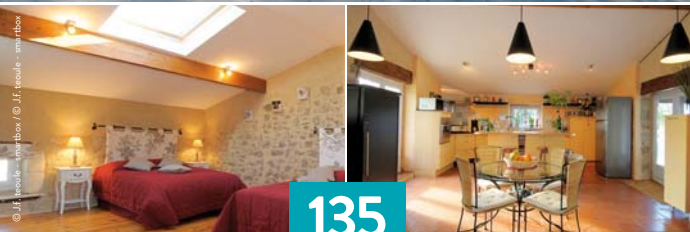

© J.F. Teoule - smartbox - L'abus d'alcool est dangereux pour la santé, à consommer avec modération.



VOTRE SMARTBOX

- une nuit en suite « Paulliac »
 - un petit-déjeuner
- Pour 2 personnes.

VOTRE PRIVILÈGE

Un cocktail de bienvenue offert du
16 octobre au 31 mars.

À NOTER

Ouverture : Toute l'année sauf de décembre à début janvier et deux semaines en juin.

Sur place : Salon, bibliothèque, piscine et jardin.

POUR RÉSERVER

Consultez les dates disponibles et réservez sur www.smartbox.com

CAP D'OUSTAUD

1 lieu-dit Cap d'Oustaud
33240 Vérac
05 24 08 60 28
cap.doustaud@sfr.fr
www.cap-doustaud.com

Localisation :

Saint-Émilion : 15 km (10 min)
Bordeaux : 35 km (30 min)

135



CAP D'OUSTAUD

AQUITAINE • VÉRAC (33)

Entourée de vignobles et d'un parc arboré où sommeillent une piscine turquoise et quelques chaises longues, cette ancienne maison de vigneron typiquement girondine a été entièrement restaurée pour accueillir ses invités dans un cadre mêlant harmonieusement pierres anciennes et meubles contemporains.



136



VILLA SAINT-BARTH

AQUITAINE • GUJAN-MESTRAS (33)

À Gujan-Mestras, dans le bassin d'Arcachon, les propriétaires de la Villa Saint-Barth ont créé un lieu exotique qui invite à l'évasion. Tout autour, c'est un cadre idyllique qui vous attend. Découvrez la vue sur le terrain qui épouse au mieux la nature qui l'environne, entre pins, lacs et sable blanc.

© Villa Saint-Barth - L'abus d'alcool est dangereux pour la santé, à consommer avec modération.



VOTRE SMARTBOX

- une nuit en chambre double « New Port Beach »
 - un petit-déjeuner
 - ou
 - une nuit en chambre double « Tikéau »
 - un petit-déjeuner
- Pour 2 personnes.

À NOTER

Ouverture : Toute l'année sauf en janvier.

Sur place : Terrasse, piscine et jardin.

POUR RÉSERVER

Consultez les dates disponibles et réservez sur www.smartbox.com

VILLA SAINT-BARTH
62 Lotissement Sotograndé
33470 Gujan-Mestras
09 52 72 11 22
casasaintbarth@free.fr
casasaintbarth.free.fr

Localisation :

Arcachon : 9 km (15 min)
Bordeaux : 56 km (45 min)



© Château Croix-Beausejour / © Château Croix-Beausejour

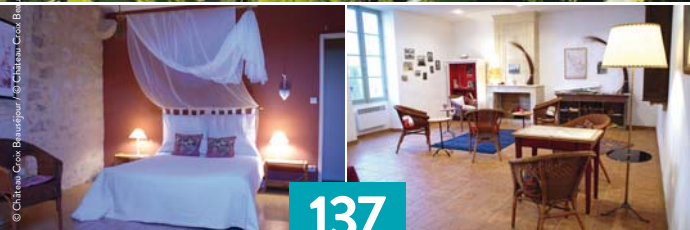

137



LA MAISON DU VIGNERON

AQUITAINE • MONTAGNE (33)



Au cœur du charme subtil de l'Aquitaine, la Gironde vous accueille pour un séjour champêtre au milieu des vignobles. La Maison du Vigneron, propriété familiale et viticole depuis cinq générations, sera le nid de votre escapade complice où vous irez de découverte en découverte. Vos hôtes sauront vous dispenser de judicieux conseils pour vos visites et dégustations.

© Château Croix-Beausejour - L'abus d'alcool est dangereux pour la santé, à consommer avec modération.



VOTRE SMARTBOX

- une nuit en chambre double « Deux »
- un petit-déjeuner
- une bouteille de vin et une visite de cave suivie d'une dégustation Pour 2 personnes.

À NOTER

Ouverture : Toute l'année.

Sur place : Jardin.

POUR RÉSERVER

Consultez les dates disponibles et réservez sur www.smartbox.com

LA MAISON DU VIGNERON

Arriailh

33570 Montagne

05 57 74 59 21

vigne@chateau-croix-beausejour.com

www.chateau-croix-beausejour.com

Localisation :

Bordeaux : 45 km (45 min)

Bergerac : 74 km (1h)

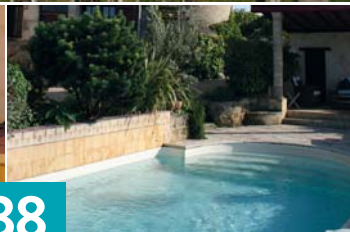
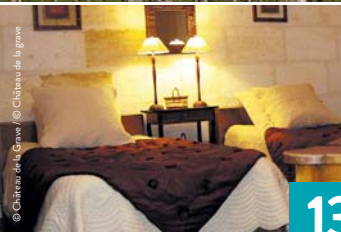

© Château de la Grave - Libras d'alcool est dangereuse pour la santé, à consommer avec modération.

138



CHÂTEAU DE LA GRAVE

AQUITAINE • BOURG (33)

Début 1900, Constant Bassereau devient propriétaire du Château de la Grave, un des premiers crus bourgeois des côtes de Bourg de l'époque. Aujourd'hui, le château situé sur la rive droite de l'estuaire de la Gironde a conservé le style Louis XIII et accueille ses hôtes en plein cœur du vignoble.



VOTRE SMARTBOX

- une nuit en chambre double « Standard »
 - un petit-déjeuner
 - une visite des caves et une dégustation des vins de la propriété
- Pour 2 personnes.

À NOTER

Ouverture : D'avril à octobre sauf les deux dernières semaines d'août.

Sur place : Dégustation de vins et visite de la propriété viticole.

POUR RÉSERVER

Consultez les dates disponibles et réservez sur www.smartbox.com

CHÂTEAU DE LA GRAVE

1 lieu-dit La Grave
33710 Bourg
05 57 68 41 49

info@chateaudelagrave.com
www.chateaudelagrave.com

Localisation :

Bordeaux : 35 km (30 min)
Libourne : 35 km (45 min)



© Barthel serrep - L'abus d'alcool est dangereux pour la santé, à consommer avec modération.

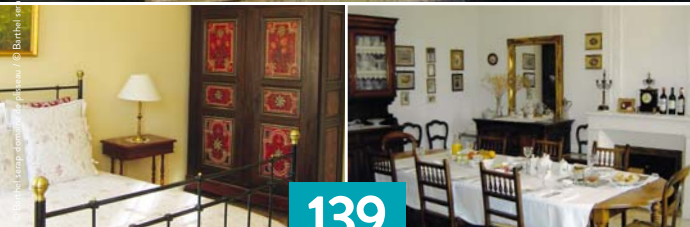

139



DOMAINE DE PLISSEAU

AQUITAINE • BAYON-SUR-GIRONDE (33)

Le Domaine de Plisseau vous accueille sur les bords du plus vaste fleuve d'Europe occidentale, séparé du Médoc par l'estuaire de la Gironde. Les maîtres des lieux ont fait de cette ancienne maison bourgeoise du XIX^e siècle un havre d'authenticité. Le domaine possède des vignes et un grand parc arboré.



VOTRE SMARTBOX

- une nuit en chambre double
- un petit-déjeuner
- une visite avec dégustation de vins dans un château des Côtes de Bourg Pour 2 personnes.

© Barthel serrep - L'abus d'alcool est dangereux pour la santé, à consommer avec modération.

À NOTER

Ouverture : Toute l'année.

Sur place : Salon, terrasse, piscine, jardin, parc et vignoble.

POUR RÉSERVER

Consultez les dates disponibles et réservez sur www.smartbox.com

DOMAINE DE PLISSEAU

33710 Bayon-sur-Gironde

05 57 64 92 61

jacques.barthel@neuf.fr

www.domaine-de-plisseau.com

Localisation :

Bordeaux : 52 km (45 min)

Saintes : 90 km (1h20)

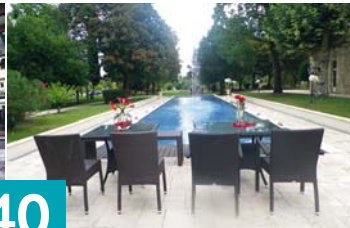

140



DOMAINE DE VALMONT

AQUITAINE • BARSAC (33)

Au Domaine de Valmont, plongez au cœur du vignoble sauternais. Vous êtes invités à séjourner dans cette ancienne propriété viticole du XVIII^e siècle composée d'une maison de maître, d'un chai et de dépendances. Élégance, art-de-vivre et sérénité seront les maîtres-mots de ce séjour au cœur de la culture viticole.

© Domaine de Valmont - L'abus d'alcool est dangereux pour la santé, à consommer avec modération.



VOTRE SMARTBOX

- une nuit en chambre double « Confort »
 - un petit-déjeuner « Buffet »
 - une visite de chais et dégustation de sauternes
- Pour 2 personnes.

À NOTER

Ouverture : Toute l'année.

Sur place : Restaurant, salon, bar, terrasse et parc.

POUR RÉSERVER

Consultez les dates disponibles et réservez sur www.smartbox.com

DOMAINE DE VALMONT

22 rue de la Gare
33720 Barsac
05 56 27 02 69

domaine-valmont@hotmail.com
www.domaine-valmont.com

Localisation :

Bordeaux : 40 km (35 min)
Agen : 100 km (1h10)



141



DOMAINE CAPIET

AQUITAINE • COURPIAC (33)

Le Domaine Capiet est une grande demeure de caractère dont les fondations datent du XVIII^e siècle. Découvrez la décoration des chambres, dédiée aux grandes figures régionales comme Aliénor d'Aquitaine ou François Mauriac et dégustez les spécialités mitonnées par vos hôtes.



VOTRE SMARTBOX

- une nuit en chambre double
 - un petit-déjeuner
- une petite bouteille de vin à partager au départ
Pour 2 personnes.

© Domaine capiet - Libus d'Alcool est dangereux pour la santé, à consommer avec modération.

À NOTER

Ouverture : De février à mi-décembre.

Sur place : Table d'hôtes (sur réservation)

Terrasse, jardin et bain bouillonnant extérieur (sur réservation).

POUR RÉSERVER

Consultez les dates disponibles et réservez sur www.smartbox.com

DOMAINE CAPIET

33760 Courpiac

05 56 23 93 34

betty.caner@wanadoo.fr
www.le-domaine-capiet.com

Localisation :

Libourne : 25 km (30 min)

Bordeaux : 50 km (50 min)



142



MAISON D'HÔTES MICHÈLE DURANTEAU

AQUITAINE • FRONTENAC (33)

Michèle Duranteau vous propose de découvrir ou de redécouvrir l'Entre-deux-Mers au cours d'un séjour dans sa grande maison girondine construite au XVI^e siècle. De quoi vous dépayser avant de parcourir une région réputée pour son vignoble et la douceur de son climat.



VOTRE SMARTBOX

- une nuit en chambre double
 - un petit-déjeuner
- une bouteille de vin du Bordelais
à partager
Pour 2 personnes.

À NOTER

Ouverture : Toute l'année.

Sur place : Bibliothèque et jardin.

POUR RÉSERVER

Consultez les dates disponibles
et réservez sur www.smartbox.com

MAISON D'HÔTES MICHÈLE DURANTEAU

9 rue de l'Abbé Labrie
33760 Frontenac
05 56 23 99 00

michele.duranteau@orange.fr
micheleduranteau.free.fr

Localisation :

Bordeaux : 44 km (50 min)
Bergerac : 69 km (1h05)

© Maison d'Hôtes Michèle Duranteau - Libus d'alcool est dangereux pour la santé, à consommer avec modération.

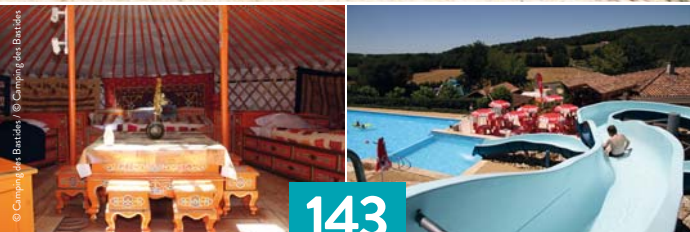

143



CAMPING DES BASTIDES

AQUITAINE • MONFLANQUIN (47)

Envie de dépaysement ? Bienvenue au Camping des Bastides ! Aux portes de la Dordogne et du Lot-et-Garonne, cet écrin de verdure vous accueille pour une nuit inoubliable en pleine nature. Après avoir profité des nombreuses activités proposées sur place, vous pourrez pleinement profiter du charme de la campagne.

© Camping des Bastides - L'abus d'alcool est dangereux pour la santé, à consommer avec modération.



VOTRE SMARTBOX

- yourte
- une nuit en yourte
 - un petit-déjeuner
- une séance de bain bouillonnant
- ou
- tente
- une nuit en tente « Sahari »
 - un petit-déjeuner
- une séance de bain bouillonnant
- Pour 2 personnes.

À NOTER

Ouverture : D'avril à septembre.

Sur place : Bar, piscine, jardin et parc.

POUR RÉSERVER

Consultez les dates disponibles et réservez sur www.smartbox.com

CAMPING DES BASTIDES

Terre Rouge
47150 Monflanquin
05 53 40 83 09

info@campingdesbastides.com
www.campingdesbastides.com

Localisation :

Monflanquin : 11 km (13 min)
Bergerac : 58 km (54 min)



© La Taillade - L'abus d'alcool est dangereux pour la santé, à consommer avec modération.



VOTRE SMARTBOX

- une nuit en yourte « B & B »
 - un petit-déjeuner
- Pour 2 personnes.

À NOTER

Ouverture : Toute l'année.

Sur place : Restaurant.
Bar, jardin, aire de jeux aqua-ludique
« Splash Pad » et randonnées
pédestre et cycliste.

POUR RÉSERVER

Consultez les dates disponibles
et réservez sur www.smartbox.com

DOMAINE DE LA TAILLADE

La Réunion
47700 Casteljaloux
05 53 93 00 93

yann.spiesser@solincite.org
www.la-taillade.com

Localisation :

Agen : 56 km (45 min)
Bordeaux : 97 km (1h05)

144



DOMAINE DE LA TAILLADE

AQUITAINE • CASTELJALOUX (47)

Au cœur de la forêt des Landes de Gascogne, Le Domaine de la Taillade vous invite dans sa résidence forestière. Camping ? Bungalow ? Non, une yourte ! Vos hôtes ont revisité cet habitat traditionnel des nomades d'Asie centrale, en peau ou en feutre, pour en faire des gîtes contemporains.



© Moulin de la Jarousse - L'abus d'alcool est dangereux pour la santé, à consommer avec modération.



VOTRE SMARTBOX

- une nuit en yourte
 - un petit-déjeuner à la yourte
 - un verre de bienvenue
- Pour 2 personnes.

À NOTER

Ouverture : De mi-mars à décembre.

Sur place : Bar, piscine, sauna, jardin et parc.

POUR RÉSERVER

Consultez les dates disponibles et réservez sur www.smartbox.com

MOULIN DE LA JAROUSSE

Moulin de la Jarousse

24270 Angoisse

05 53 52 37 91

contact@moulindejarousse.com

www.location-en-dordogne.com

Localisation :

Périgueux : 50 km (50 min)

Tulle : 69 km (1h15)

145



MOULIN DE LA JAROUSSE

AQUITAINE • ANGOISSE (24)

L'Aquitaine vous attend pour un séjour au cœur de ses vertes prairies. Votre escapade complice aura tout d'un séjour mongol grâce à la spacieuse yourte de vos propriétaires qui vous indiqueront les chemins à parcourir dans les environs. Vous savourerez un copieux petit-déjeuner avant d'arpenter les chemins des grottes et châteaux qui sillonnent la région.



© Les cybèles - L'abus d'alcool est dangereux pour la santé, à consommer avec modération.

146



LES CYBÈLES

AQUITAINE • LE BUGUE (24)

En Dordogne, la maison d'hôtes Les Cybèles est un petit havre de paix où il fait bon s'arrêter le temps d'un week-end. Vous apprécierez l'accueil chaleureux de vos hôtes et leur demeure spacieuse, entourée de verdure. Vous découvrirez le Périgord noir et ses paysages étonnants.



VOTRE SMARTBOX

- une nuit en chambre double
« Artémis »
- un petit-déjeuner
Pour 2 personnes.

À NOTER

Ouverture : Toute l'année.

Sur place : Salon, terrasse, piscine, jardin et randonnée pédestre.

POUR RÉSERVER

Consultez les dates disponibles et réservez sur www.smartbox.com

LES CYBÈLES

Lieu-dit La Combe de Leygue
24260 Le Bugue
05 53 54 36 67
contact@lescybeles.fr
www.lescybeles.fr

Localisation :

Sarlat-la-Canéda : 29 km (30 min)
Périgueux : 49 km (40 min)



147



LA BROUSSE BASSE

AQUITAINE • SALIGNAC-EYVIGUES (24)

Salignac-Eyvigues, c'est un peu la porte du Périgord noir. Dans ce village à la richesse architecturale incontestable, près de la vallée de la Dordogne et de la Vézère, les propriétaires vous accueillent à La Brousse Basse, ferme de 40 hectares reconvertie en gîte de charme.

© Brousse basse - L'abus d'alcool est dangereux pour la santé, à consommer avec modération.



VOTRE SMARTBOX

- une nuit en chambre double
 - un petit-déjeuner
- Pour 2 personnes.

À NOTER

Ouverture : Toute l'année.

Sur place : Boutique de produits régionaux, piscine chauffée, jardin, jeux pour enfants, parc, randonnées pédestre et cycliste.

POUR RÉSERVER

Consultez les dates disponibles et réservez sur www.smartbox.com

LA BROUSSE BASSE

24590 Salignac-Eyvigues
05 53 31 30 40

jean-paul.bregegere@wanadoo.fr
www.tourismesarlat.fr

Localisation :

Sarlat la Canéda : 15 km (15 min)
Montignac-Lascaux : 15 km (15mn)

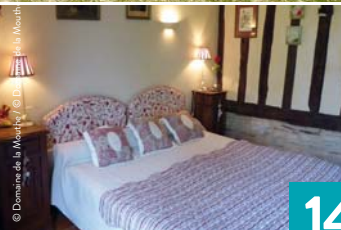

148



DOMAINE DE LA MOUTHE

AQUITAINE • SAINT-REMY (24)

Au cœur du Périgord pourpre, entre Bergerac et Saint-Émilion, le Domaine de La Mouthe vous accueille. La région regorge de trésors qu'il vous sera aisé de découvrir grâce aux conseils avisés de votre hôtesse qui vous aura préparé une chambre douillette s'ouvrant sur une terrasse privée avec vue sur la campagne.

© Domaine de la Mouthe - L'abus d'alcool est dangereux pour la santé, à consommer avec modération.



VOTRE SMARTBOX

- une nuit en chambre double
 - un petit-déjeuner
 - un cocktail de bienvenue
- Pour 2 personnes.

À NOTER

Ouverture : Toute l'année.

Sur place : Salon, piscine, tennis de table et randonnée pédestre.

POUR RÉSERVER

Consultez les dates disponibles et réservez sur www.smartbox.com

DOMAINE DE LA MOUTHE

La Mouthe
24700 Saint-Remy
05 53 82 15 40

lamoutheperigord@wanadoo.fr
www.domainedelamouthe.fr

Localisation :

Saint-Émilion : 30 km (35 min)
Bergerac : 31 km (35 min)



© Doumarias - L'abus d'alcool est dangereux pour la santé, à consommer avec modération.



VOTRE SMARTBOX

- une nuit en chambre double
 - un petit-déjeuner
 - une bouteille de vin de pays à partager
- Pour 2 personnes.

À NOTER

Ouverture : De mi-mars à fin septembre.

Sur place : Salon, piscine, jardin et parc.

POUR RÉSERVER

Consultez les dates disponibles et réservez sur www.smartbox.com

DOUMARIAS

24800 Saint-Pierre-de-Côle
05 53 62 34 37
doumarias.gites@gmail.com
www.doumarias.com

Localisation :

Périgueux : 29 km (35 min)
Angoulême : 70 km (1h)

149



DOUMARIAS

AQUITAINE • SAINT-PIERRE-DE-CÔLE (24)

La demeure de Doumarias, qui dépendait autrefois du château de Bruzac, vous accueille pour un séjour dans le Périgord vert. Cette région verdoyante du nord de la Dordogne, connue pour ses nombreux cours d'eau, châteaux et grottes, porte également en son cœur une gastronomie à ne pas rater.



150



LE JARDIN D'AGATHE

LIMOUSIN • BEYNAT (19)

Prenez le temps de vivre et entrez dans un monde de douceur au Jardin d'Agathe. Nichée au centre d'un village authentique du Limousin, cette maison d'hôtes sera un lieu de quiétude et de sérénité ! Chaque mur, chaque pièce et chaque recoin de cette maison de famille raconte une histoire et rappellent des souvenirs.

© Le Jardin d'Agathe - L'abus d'alcool est dangereux pour la santé, à consommer avec modération.



VOTRE SMARTBOX

- une nuit en chambre double
 - un petit-déjeuner
- Pour 2 personnes.

À NOTER

Ouverture : De mars à mi-décembre.

Sur place : Bibliothèque et jardin.

POUR RÉSERVER

Consultez les dates disponibles et réservez sur www.smartbox.com

LE JARDIN D'AGATHE

Place de la Mairie
19190 Beynat
05 55 85 50 57

fldemarty@laposte.net
www.brive-tourisme.com/chambre-dhote/jardin-agathe

Localisation :

Brive-la-Gaillarde : 20 km (30 min)
Argentat : 25 km (30 min)



151



LA GRANGE DES SUDS

LIMOUSIN • SEGONZAC (19)

La Grange des Suds vous accueille au pays du Périgord noir. Dans cette charmante demeure, restaurée selon les traditions locales, vous goûterez au charme et à la sérénité de la vie à la campagne en partant à la découverte de cette région fascinante. Un séjour inoubliable !

© La Grange des Suds - L'abus d'alcool est dangereux pour la santé, à consommer avec modération.



VOTRE SMARTBOX

- une nuit en chambre double
 - un petit-déjeuner
- Pour 2 personnes.

VOTRE PRIVILÈGE

Un bloc de foie gras 200g avec une bouteille de vin de noix 1L offerts, du 15 décembre au 28 février, du lundi au vendredi.

À NOTER

Ouverture : Toute l'année.

Sur place : Bibliothèque, salon, terrasse, jardin et randonnée pédestre.

POUR RÉSERVER

Consultez les dates disponibles et réservez sur www.smartbox.com

LA GRANGE DES SUDS

Le Vieux La Vaysse
19310 Segonzac
05 55 22 05 83

contact@lagrangedessuds.com
www.lagrangedessuds.com

Localisation :

Brive-La-Gaillarde : 30 km
(30 min)
Périgueux : 70 km (1h)

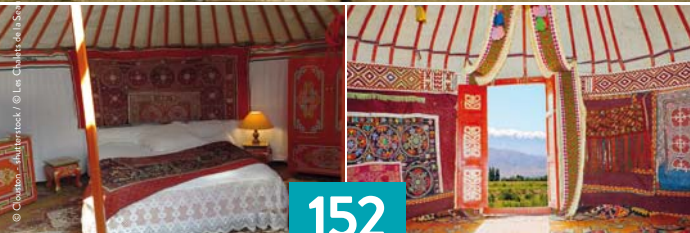

152



LES CHALETs DE LA SEAUVE

LIMOUSIN • VALLIÈRE (23)

Pour un séjour écologique, confortable et insolite, Les Chalets de la Seauve proposent de rompre avec le quotidien et de s'installer dans une yourte ou un chalet le temps d'une pause au plus près de la nature. Les paysages du plateau de Millevaches, dans le Limousin, offrent un écrin de choix à cette escapade.

© Les Chalets de la Seauve - L'alcool est dangereux pour la santé, à consommer avec modération.



VOTRE SMARTBOX

- une nuit en yourte
 - un petit-déjeuner
- ou
- une nuit en chalet
 - un petit-déjeuner
- Pour 2 personnes.

VOTRE PRIVILÈGE

Une séance de sauna offerte de mars à mai et d'octobre à novembre, du lundi au jeudi.

À NOTER

Ouverture : Toute l'année sauf en février.

Sur place : Sauna (avec supplément), piscine et jardin.

POUR RÉSERVER

Consultez les dates disponibles et réservez sur www.smartbox.com

LES CHALETs DE LA SEAUVE

7 La Seauve

23120 Vallière

05 55 66 04 45

phmeynie@creuse-vacances.com

www.creuse-vacances.com

Localisation :

Guéret : 48 km (50 min)

Limoges : 84 km (1h30)



153



VALÉRIE ET STÉPHANE MOREAU

LIMOUSIN • AHUN (23)

Au cœur de ce qui compte parmi les plus belles campagnes de France, venez séjourner chez Valérie et Stéphane Moreau. Vous serez enchantés par les espaces verdoyants alentour et le charme atypique d'une yourte plantée au milieu des prés. Faites un détour par Aubusson pour découvrir les tapisseries dont elles sont la spécialité et arpentez les chemins de la 153 région.



VOTRE SMARTBOX

- une nuit en yourte
 - un petit-déjeuner
 - un apéritif
- Pour 2 personnes.

À NOTER

Ouverture : Toute l'année.

Sur place : jardin.

POUR RÉSERVER

Consultez les dates disponibles et réservez sur www.smartbox.com

VALÉRIE ET STÉPHANE MOREAU

16 les Granges

23150 Ahun

06 58 53 60 80

valeriemoreau.vm@gmail.com
www.tourismelimousin.com/diffusio/fr/ou-dormir/les-chambres-et-tables-d-hotes/ahun/chambre-clevacances-en-yourte-valerie-et-stephane-moreau_TFO168011576.php

Localisation :

Aubusson : 23 km (25 min)

Montluçon : 58 km (55 min)



© Les Chambres d'Hôte d'Alain Couturier

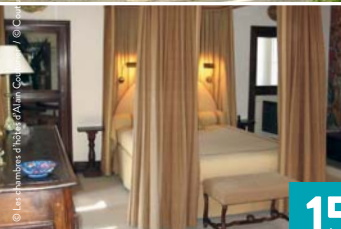

© Couturier Alain - L'abus d'alcool est dangereux pour la santé, à consommer avec modération.

154



LES CHAMBRES D'HÔTES D'ALAIN COUTURIER

LIMOUSIN • LA CHAPELLE-SAINT-MARTIAL (23)

Sur la route de la tapisserie et de la porcelaine, Alain Couturier vous invite à séjourner dans sa maison de La Chapelle-Saint-Martial. D'apparence rustique, cette demeure en pierre creusoise est un ancien relais de poste, décoré avec goût dans un style bourgeois et avec des meubles d'époque.



VOTRE SMARTBOX

- une nuit en chambre double
 - un petit-déjeuner
 - un gâteau local à partager
- Pour 2 personnes.

À NOTER

Ouverture : Toute l'année.

Sur place : Terrasse, piscine et jardin.

POUR RÉSERVER

Consultez les dates disponibles
et réservez sur www.smartbox.com

LES CHAMBRES D'HÔTES D'ALAIN COUTURIER

Le Bourg

23250 La Chapelle-Saint-Martial

05 55 64 54 12

couturier.a@orange.fr

www.guidesdecharme.com

Localisation :

Limoges : 66 km (1h10)

Montluçon : 71 km (1h10)

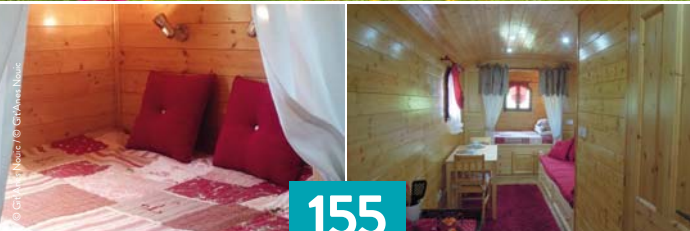

© Gît'Ânes Nouic - L'abus d'alcool est dangereux pour la santé, à consommer avec modération.

155



GÎT'ÂNES NOUIC

LIMOUSIN • NOUIC (87)

Dans le Limousin, évadez-vous autrement grâce au Gît'Ânes Nouic. Derrière ce nom évocateur se cache une roulotte plantée près d'un ruisseau, dans un coin de verdure apaisant. Cet hébergement nomade vous offrira tout le confort nécessaire pour une nuit insolite, passée à deux pas des animaux de la ferme !



VOTRE SMARTBOX

- une nuit en roulotte
 - un petit-déjeuner
- Pour 2 personnes.

VOTRE PRIVILÈGE

Une bouteille de clairette de Die offerte toute l'année hors juillet et août, pour toute réservation du dimanche au jeudi.

À NOTER

Ouverture : Toute l'année.

Sur place : Jardin.

POUR RÉSERVER

Consultez les dates disponibles et réservez sur www.smartbox.com

GÎT'ÂNES NOUIC

19 rue des Forgerons

87330 Nouic

06 32 99 46 10

delphine-savoy@voila.fr

www.gitanesnouic.com

Localisation :

Saint-Junien : 24 km (20 min)

Limoges : 49 km (40 min)

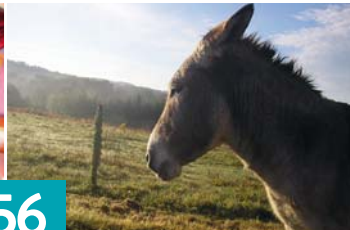

156



LES ÂNES DE VASSIVIÈRE

LIMOUSIN • PEYRAT-LE-CHÂTEAU (87)

En montagne limousine, au cœur du parc naturel régional de Millevaches, les Ânes de Vassivière vous invitent à passer une nuit insolite sous une yourte. Vous apprécierez la richesse des décors et le confort de cet habitat nomade, en harmonie avec la nature sauvage alentour.

© Les Ânes de Vassivière / © Les Ânes de Vassivière

© Les Ânes de la Vassivière - L'alcool est dangereux pour la santé, à consommer avec modération.



VOTRE SMARTBOX

- une nuit en yourte
- un petit-déjeuner
- un atelier promenade avec un âne
Pour 2 personnes.

À NOTER

Ouverture : De mi-avril à mi-octobre.

Sur place : Randonnée itinérante avec un âne de bât.

POUR RÉSERVER

Consultez les dates disponibles et réservez sur www.smartbox.com

LES ÂNES DE VASSIVIÈRE

Champseau

87470 Peyrat-le-Château

05 55 69 41 43

contact@anes-de-vassiviere.com

www.anes-de-vassiviere.com

Localisation :

Limoges : 55 km (1h)

Brive-la-Gaillarde : 100 km (1h30)



157



DOMAINE DE L'ANGELAUD

LIMOUSIN • COUSSAC-BONNEVAL (87)

Le Domaine de l'Angelaud vous invite au voyage, au carrefour du Limousin et du Périgord. Dans un vaste parc doté d'un lac, vous pourrez vous détendre loin de l'agitation de la vie urbaine. Cédez à l'esprit bohème de ces roulottes et découvrez un mode d'hébergement ludique et original.



VOTRE SMARTBOX

- une nuit en roulotte
 - un petit-déjeuner
- Pour 2 personnes.

© Domaine de l'Angelaud - L'abus d'alcool est dangereux pour la santé, à consommer avec modération.

À NOTER

Ouverture : Toute l'année.

Sur place : Restaurant (sur réservation).

Bar, terrasse, panier pique-nique (sur demande), jardin biologique et lac.

POUR RÉSERVER

Consultez les dates disponibles et réservez sur www.smartbox.com

DOMAINE DE L'ANGELAUD

Lieu-dit Angelaud

87500 Coussac-Bonneval

05 55 75 06 89

contact@domainedelangelaud.com
www.gite-langelaud.com

Localisation :

Limoges : 55 km (45 min)

Périgueux : 78 km (1h20)



© Auberge de pays la gratade / Auberge de pays la gratade



158



AUBERGE DE PAYS LA GRATADE

LIMOUSIN • LE VIGEN (87)

À quelques lieues de Limoges, l'Auberge de Pays La Gratade vous fait entrer dans l'atmosphère limousine. Vous séjournerez dans une ferme authentique de la région, transformée en auberge avec le plus grand soin. Les environs offrent un riche vivier de curiosités à ne pas manquer.

© Auberge de pays la gratade - L'abus d'alcool est dangereux pour la santé, à consommer avec modération.



VOTRE SMARTBOX

- une nuit en chambre double
 - un petit-déjeuner
- Pour 2 personnes.

À NOTER

Ouverture : Toute l'année sauf deux semaines en janvier, dernière d'août et première de septembre.

Sur place : Restaurant.
Terrasse, piscine, jardin, parc et verger.

POUR RÉSERVER

Consultez les dates disponibles et réservez sur www.smartbox.com

AUBERGE DE PAYS LA GRATADE

La Gratade

87110 Le Vigen

05 55 00 55 42

info@lagratade.com

www.lagratade.com

Localisation :

Limoges : 10 km (10 min)

Tulle : 95 km (1h20)



© Ferme de Fillaos - L'alcool est dangereux pour la santé, à consommer avec modération.



159



FERME DE FILLAOS

POITOU-CHARENTES • ROUILLAC (16)

Non loin de ruines gallo-romaines dans les environs de la ville et proche de la région du bordelais, vous pourrez découvrir La Ferme de Fillaos. Vous pourrez allier la découverte d'une nuit insolite en profitant d'une nuit sous un tipi mais également la découverte des meilleurs crus de la région et pourquoi pas pousser la route jusqu'à Cognac où vous apprendrez tout sur le breuvage du même nom.



VOTRE SMARTBOX

- une nuit en tipi
 - un petit-déjeuner
 - une visite de la ferme
- Pour 2 personnes.

À NOTER

Ouverture : Toute l'année.

Sur place : Jardin.

POUR RÉSERVER

Consultez les dates disponibles
et réservez sur www.smartbox.com

FERME DE FILLAOS

Bordeville

La Chèverrie

16170 Rouillac

06 71 76 66 49

thierry.masse@neuf.fr

www.ferme-charente.com

Localisation :

Cognac : 25 km (30 min)

Angoulême : 26 km (30 min)

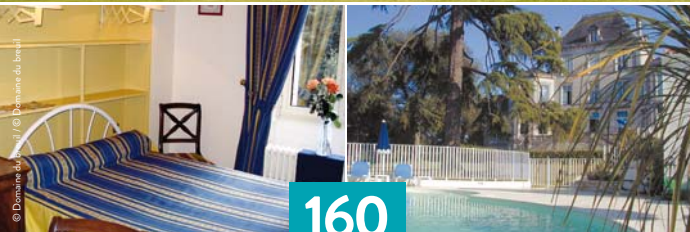

160



DOMAINE DU BREUIL***

POITOU-CHARENTES • COGNAC (16)

Située sur les rives de la Charente, la commune de Cognac doit sa renommée à François I^{er} qui naquit en ces lieux, et à sa « liqueur des dieux ». Venez découvrir les secrets de Cognac en séjournant au Domaine du Breuil. Luc et Dominique vous accueillent dans leur château du XIX^e siècle, tout près des vignes et de la Charente.

© Domaine du Breuil - L'abus d'alcool est dangereux pour la santé, à consommer avec modération.



VOTRE SMARTBOX

- une nuit en chambre double « Standard »
- un petit-déjeuner Pour 2 personnes.

À NOTER

Ouverture : Toute l'année sauf de mi-décembre à début janvier.

Sur place : Restaurant, salon, bar, bibliothèque, terrasse, piscine, cognathèque, parc, pétanque, tennis de table, pratique de golf et randonnée pédestre.

POUR RÉSERVER

Consultez les dates disponibles et réservez sur www.smartbox.com

DOMAINE DU BREUIL***

104 rue Robert Daugas
16100 Cognac
05 45 35 32 06

info@domaine-du-breuil.com
www.hotel-domaine-du-breuil.com

Localisation :

Saintes : 29 km (30 min)
Angoulême : 44 km (40 min)



© La belle charmeuse - L'abus d'alcool est dangereux pour la santé, à consommer avec modération.



VOTRE SMARTBOX

- une nuit en chambre double
 - un petit-déjeuner
- Pour 2 personnes.

À NOTER

Ouverture : Toute l'année.

Sur place : Salon, terrasse, jardin, balançoires et trampoline.

POUR RÉSERVER

Consultez les dates disponibles et réservez sur www.smartbox.com

LA BELLE CHARMEUSE

Route du port Romain
16230 Luxé

05 45 95 01 53

labellecharmeuse@orange.fr
www.labellecharmeuse.fr

Localisation :

Ruffec : 18 km (20 min)
Angoulême : 30 km (25 min)

161



LA BELLE CHARMEUSE

POITOU-CHARENTES • LUXÉ (16)

C'est à Luxé, joli village proche d'Angoulême, que se tient La Belle Charmeuse, une maison bourgeoise de la fin du XIX^e siècle. La façade de jolies pierres blanches et la terrasse au mobilier en fer forgé confèrent aux lieux un charme qui vous séduira. Oubliez le temps et plongez au cœur du pays charentais...



162



L'ABRI DES CHÊNES

POITOU-CHARENTES • BRIE-SOUS-ARCHIAC (17)

Trois explorateurs ont donné leur nom à trois petites tentes érigées à l'orée d'une forêt. Tente de prospecteur, pagode asiatique ou case africaine, quel que soit votre choix, chênes centenaires et vignes veilleront sur votre sommeil. Vos hôtes vous indiqueront les petits chemins où vagabonder paisiblement.

© L'Abri des Chênes - L'abus d'alcool est dangereux pour la santé, à consommer avec modération.



VOTRE SMARTBOX

- une nuit en tente
 - un petit-déjeuner
- Pour 2 personnes.

À NOTER

Ouverture : Toute l'année.

Sur place : Jardin.

POUR RÉSERVER

Consultez les dates disponibles
et réservez sur www.smartbox.com

L'ABRI DES CHÊNES

11 chemin de l'Alambic
17520 Brie-sous-Archiac
05 46 04 80 60

daniele.michenaud@wanadoo.fr
www.abrideschenes.com

Localisation :

Angoulême : 50 km (55 min)
Bordeaux : 89 km (1h20)



163



CAMPING BELLE RIVIÈRE

POITOU-CHARENTES • CHANIERES (17)

Au cœur de la Charente-Maritime, entre Cognac et Royan, vivez une expérience mémorable en séjournant le temps d'une nuit dans un chalet sur pilotis parmi les arbres. Vous attendez une aventure insolite et forte en sensations ? C'est au Camping Belle Rivière que le rêve deviendra réalité.



VOTRE SMARTBOX

- une nuit en chalet sur pilotis dans les arbres
- un petit-déjeuner
Pour 2 personnes.

À NOTER

Ouverture : De mars à novembre.

Sur place : Brasserie.

Baby-foot, billard, location de barque, canoë-kayak, plage et baignade surveillée (en été uniquement).

POUR RÉSERVER

Consultez les dates disponibles et réservez sur www.smartbox.com

CAMPING BELLE RIVIÈRE

65 rue Aliénor d'Aquitaine
17610 Chaniers
05 46 92 64 99

info@campingbelleriviere.fr
www.campingbelleriviere.fr

Localisation :

Cognac : 20 km (20 min)
La Rochelle : 75 km (1h)

© Camping Belle Rivière - L'abus d'alcool est dangereux pour la santé, à consommer avec modération.



© La maison du meunier - L'abus d'alcool est dangereux pour la santé, à consommer avec modération.

164



DOMAINE DU MEUNIER

POITOU-CHARENTES • MORTAGNE-SUR-GIRONDE (17)

Bâtie sur une falaise dominant la Gironde, la cité de Mortagne embrasse le plus grand estuaire d'Europe. C'est dans ce cadre que vous pourrez vous lover au Domaine du Meunier. Érigée en 1895, cette maison de maître vous charmera par son ambiance chaleureuse et son décor offrant bonheur et dépaysement.



VOTRE SMARTBOX

- une nuit en chambre double
 - un petit-déjeuner
 - une dégustation d'un pineau des Charentes
- Pour 2 personnes.

À NOTER

Ouverture : Toute l'année.

Sur place : Table d'hôtes (en été, sur réservation).

Salon, bibliothèque, dégustation de pineau des Charentes et de cognac, modelage (avec supplément), balade en bateau, pêche, randonnée pédestre, équestre et cycliste.

POUR RÉSERVER

Consultez les dates disponibles et réservez sur www.smartbox.com

DOMAINE DU MEUNIER

36 quai de L'Estuaire
17120 Mortagne-sur-Gironde
05 46 97 75 10
info@domainedumeunier.com
www.domainedumeunier.com

Localisation :

Royan : 33 km (30 min)
Cognac : 50 km (50 min)

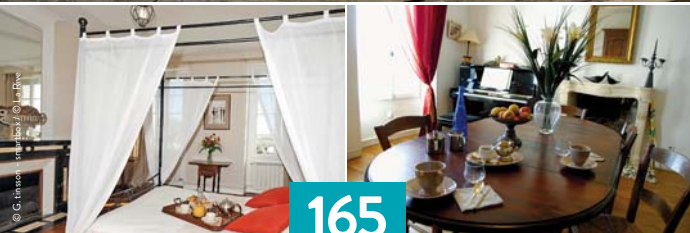

© G. Linaon - smartbox - L'abus d'alcool est dangereux pour la santé, à consommer avec modération.



VOTRE SMARTBOX

- une nuit en chambre double
 - un petit-déjeuner
- Pour 2 personnes.

À NOTER

Ouverture : Toute l'année.

Sur place : Salon, bibliothèque, jardin, parking privé.

POUR RÉSERVER

Consultez les dates disponibles et réservez sur www.smartbox.com

LA RIVE

24 quai de l'Estuaire
17120 Mortagne-sur-Gironde
05 46 97 85 79
cotierstephane@gmail.com
www.la-rive.fr

Localisation :

Royan : 29 km (35 min)
Bordeaux : 90 km (1h10)

165



LA RIVE

POITOU-CHARENTES • MORTAGNE-SUR-GIRONDE (17)

L'estuaire de la Gironde s'est de tout temps offert aux marchands, aux pêcheurs et aux amoureux de la nature. Entre Royan et Bordeaux, la jolie ville de Mortagne-sur-Gironde entoure le petit port de plaisance de ses maisons de maîtres et de pêcheurs et vous propose de séjourner à La Rive, le temps d'une nuit.



© Le Relais du Paradis - L'abus d'alcool est dangereux pour la santé, à consommer avec modération.

166



LE RELAIS DU PARADIS

POITOU-CHARENTES • FORGES (17)

Près de La Rochelle, Le Relais du Paradis offre calme et confort dans une atmosphère chaleureuse aux traditions joliment revisitées. Cet ancien relais de poste bénéficie du charme des vieilles demeures où chaque chambre possède son propre style. Romantique, provençal, marin ou avec mansarde, à vous de choisir !



VOTRE SMARTBOX

- une nuit en chambre double
 - un petit-déjeuner
 - un cocktail de bienvenue
- Pour 2 personnes.

À NOTER

Ouverture : Toute l'année.

Sur place : Sauna (sur réservation), piscine et jardin.

POUR RÉSERVER

Consultez les dates disponibles et réservez sur www.smartbox.com

LE RELAIS DU PARADIS

4 rue du Paradis
17290 Forges
05 46 66 39 63

contact.relaisduparadis@gmail.com
www.lerelaisduparadis.com

Localisation :

Rochefort : 24 km (30 min)
La Rochelle : 25 km (35 min)



167



DOMAINE DE LA CHASSE

POITOU-CHARENTES • MARENNES (17)

Dans cet ancien corps de ferme du XVII^e siècle, haut lieu des chasses à courre d'antan, les noms évocateurs des chambres et des suites vous parlent de voyages et d'évasions. « Vanille », « Créole », « Marine » ou « Bateau », elles ont chacune leur ambiance.

© Domaine de la Chasse - L'abus d'alcool est dangereux pour la santé, à consommer avec modération.



VOTRE SMARTBOX

- une nuit en chambre double « Standard »
- un petit-déjeuner
- un accès au sauna (20 min)
Pour 2 personnes.

À NOTER

Ouverture : Toute l'année.

Sur place : Table d'hôtes (sur réservation).
Sauna et piscine.

POUR RÉSERVER

Consultez les dates disponibles et réservez sur www.smartbox.com

DOMAINE DE LA CHASSE

La Chasse

17320 Marennes

05 46 85 52 82

domaine-de-la-chasse@orange.fr

www.domaine-de-la-chasse.com

Localisation :

Île d'Oléron : 7 km (10 min)

Rochefort : 24 km (20 min)



168



LE LOGIS DE CHALONS

POITOU-CHARENTES • LE GUA (17)

Tout près de Royan et de l'océan, découvrez cette belle bâtisse du XIX^e siècle. Les heureux propriétaires de Logis de Chalons vous offrent calme et repos dans un environnement préservé. Ils vous feront partager leurs conseils et leurs bonnes adresses pour vous faire passer un séjour charentais agréable.



VOTRE SMARTBOX

- une nuit en chambre double
 - un petit-déjeuner
 - un apéritif de bienvenue
 - une dégustation de pineau en cave
- Pour 2 personnes.

VOTRE PRIVILÈGE

Un accès à la piscine offert de juin à septembre.

À NOTER

Ouverture : Toute l'année.

Sur place : Piscine, jardin et parc.

POUR RÉSERVER

Consultez les dates disponibles et réservez sur www.smartbox.com

LE LOGIS DE CHALONS

63 rue de la Croix de Chalons

17600 Le Gua

05 46 06 10 98

contact@le-logis-de-chalons.com

www.le-logis-de-chalons.com

Localisation :

Royan : 15 km (20 min)

Saintes : 34 km (30 min)

© Le Logis de Chalons - L'abus d'alcool est dangereux pour la santé, à consommer avec modération.



© Hôtel atlantic - Christine Valadier © Atlantic Hôtel
* Hôtel atlantic - L'abus d'alcool est dangereux pour la santé, à consommer avec modération.

169



ATLANTIC HÔTEL**

POITOU-CHARENTES • SAINT-PIERRE-D'OLÉRON (17)

Sur l'une des îles les plus sauvages et les plus authentiques de France, l'Hôtel Atlantic profite de la lumière typique d'Oléron. Entre marais, parcs ostréicoles, forêts, dunes et plages à perte de vue, la nature sera au rendez-vous de votre séjour dans l'île.



VOTRE SMARTBOX

- une nuit en chambre double
 - un petit-déjeuner
- Pour 2 personnes.

À NOTER

Ouverture : D'avril à novembre.

Sur place : Salon, bibliothèque, terrasse, piscine extérieure chauffée de mai à octobre et jardin.

POUR RÉSERVER

Consultez les dates disponibles et réservez sur www.smartbox.com

ATLANTIC HÔTEL**

11 rue de la Sablière
La Menouillère

17310 Saint-Pierre-d'Oléron
05 46 47 07 09

hotelatlantic@free.fr
www.oleron-hotel.fr

Localisation :

Rochefort : 46 km (50 min)
La Rochelle : 77 km (1h15)

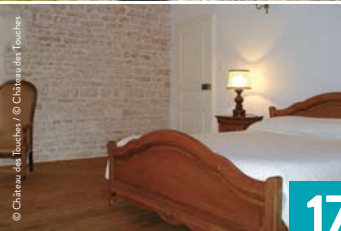

170



CHÂTEAU DES TOUCHES

POITOU-CHARENTES • GOURNAY-LOIZÉ (79)

Quel programme plus alléchant que d'échapper l'espace d'un instant à son quotidien ? C'est précisément ce que vous propose le Château des Touches à Gournay-Loizé, non loin de Melle en Poitou-Charentes. Ici, les propriétaires ont tout mis en œuvre pour que l'endroit conserve son authenticité et son caractère.

© G. Trinson - Smartbox - L'abus d'alcool est dangereux pour la santé, à consommer avec modération.



VOTRE SMARTBOX

- une nuit en chambre double « Hêtre »
- un petit-déjeuner Pour 2 personnes.

VOTRE PRIVILÈGE

1 bougie fabriquée au château entièrement naturelle et biologique à la cire végétale offerte, d'avril à juin.

À NOTER

- Ouverture :** Toute l'année.
Sur place : Bar, jardin et parc.

POUR RÉSERVER

Consultez les dates disponibles et réservez sur www.smartbox.com

CHÂTEAU DES TOUCHES

La Boudranche
 79110 Gournay-Loizé
 05 49 07 82 50
guillardyv@wanadoo.fr
www.chateaudestouches.com

Localisation :
 Niort : 42 km (45 min)
 Poitiers : 68 km (1h10)



171



HÔTEL-RESTAURANT LES GLYCINES

POITOU-CHARENTES • MELLE (79)

Melle, petite cité romane de caractère au cœur du Poitou-Charentes, abrite l'Hôtel-restaurant Les Glycines. Cette maison de tradition familiale ajoute tout son charme au paysage local, à découvrir avec passion.



VOTRE SMARTBOX

- une nuit en chambre double
 - un petit déjeuner
- Pour 2 personnes.

À NOTER

Ouverture : Toute l'année sauf deux semaines en janvier.

Sur place : Restaurant (sur réservation) et salon.

POUR RÉSERVER

Consultez les dates disponibles et réservez sur www.smartbox.com

HÔTEL-RESTAURANT LES GLYCINES

5 place René Groussard
79500 Melle

05 49 27 01 11

contact@hotel-lesglycines.com
www.hotel-lesglycines.com

Localisation :

Niort : 27 km (30 min)

Poitiers : 62 km (1h)

© Hôtel les glycines - L'abus d'alcool est dangereux pour la santé, à consommer avec modération.

© Hôtel les glycines - L'abus d'alcool est dangereux pour la santé, à consommer avec modération.



© Ferme auberge du puy d'anché / © Ferme Auberge du Puy d'Anché



172



FERME AUBERGE DU PUY D'ANCHÉ

POITOU-CHARENTES • SAUZÉ-VAUSSAIS (79)

À Sauzé-Vaussais, au cœur du Poitou-Charentes, La Ferme Auberge du Puy d'Anché, une bâtisse du XV^e siècle vous accueille pour un séjour aux accents d'antan. Vous trouverez ici cinq chambres pour vous reposer dans une bâtisse indépendante. Vous découvrirez tout le charme de la vie rurale, ses cultures et ses élevages.

© Ferme auberge du puy d'anché - L'abus d'alcool est dangereux pour la santé, à consommer avec modération.



VOTRE SMARTBOX

- une nuit en chambre double
 - un petit-déjeuner
- Pour 2 personnes.

À NOTER

Ouverture : De fin mai à début septembre.

Sur place : Bibliothèque, salon et parc.

POUR RÉSERVER

Consultez les dates disponibles et réservez sur www.smartbox.com

FERME AUBERGE DU PUY D'ANCHÉ

Le Puy d'Anché
79190 Sauzé-Vaussais
05 49 07 90 69

contact@ferme-puyanche.fr
www.ferme-puyanche.fr

Localisation :

Niort : 54 km (1h)
Poitiers : 62 km (55 min)



VOTRE SMARTBOX

- une nuit en yourte
 - un petit déjeuner
- Pour 2 personnes.

À NOTER

Ouverture : Toute l'année sauf de début janvier à mi-février.

Sur place : Restaurant (sur réservation).

Activités de bien-être, centre équestre, disc golf, minigolf, parc Défi Planet', parcours dans les arbres, promenade en calèche, randonnée pédestre, équestre et cycliste.

POUR RÉSERVER

Consultez les dates disponibles et réservez sur www.smartbox.com

DÉFIPLANET' AU DOMAINE DE DIENNÉ

La Bocquerie
86410 Dienné
05 49 45 87 63

resahebergement@domaine-de-dienné.fr
www.defiplanet.com

Localisation :

Poitiers : 30 km (30 min)
Tours : 130 km (1h15)



173



DÉFIPLANET' AU DOMAINE DE DIENNÉ

POITOU-CHARENTES • DIENNÉ (86)

Ces rôles de maisons rondes au décor sobre et authentique sont totalement aménagées afin que vous puissiez retrouver toute la culture mongole. Une aventure pareille ne se trouve pas à tous les coins de rue !

© DéfiPlanet' au Domaine de Dienné - Libus d'écotour est dangereux pour la santé, à consommer avec modération.



© T. Jeannot - Fotolia - L'alcool est dangereux pour la santé, à consommer avec modération.

174



CHABONNE

POITOU-CHARENTES • VOUNEUIL-SUR-VIENNE (86)

Bienvenue à Vouneuil-sur-Vienne, à la chambre d'hôtes Chabonne. Vous profiterez d'un séjour paisible dans un cadre familial et convivial. Vous apprécierez le raffinement, le calme et la sérénité des lieux, en bordure de forêt et près d'une réserve ornithologique, ou partirez à la découverte de la Vienne.



VOTRE SMARTBOX

- une nuit en chambre double
 - un petit-déjeuner
- Pour 2 personnes.

À NOTER

Ouverture : Toute l'année.

Sur place : Salon, terrasse, jardin et forêt.

POUR RÉSERVER

Consultez les dates disponibles et réservez sur www.smartbox.com

CHABONNE

Les Hauts de Chabonne
86210 Vouneuil-sur-Vienne
05 49 85 28 25
penot.antoine@wanadoo.fr
chabonne.free.fr

Localisation :

Châtelleraut : 12 km (15 min)
Poitiers : 28 km (30 min)



175



CHÂTEAU DE CIBIOUX

POITOU-CHARENTES • SURIN (86)

C'est à Surin, en Poitou-Charentes, entre Angoulême et Poitiers, que votre hôte se propose de vous initier l'espace d'une nuit à la vie de châtelain. Dans son château qui date du XV^e siècle accroché à flanc de vallon, il a associé des aménagements de la Renaissance et du XVIII^e siècle, apportant une touche d'originalité aux intérieurs.



VOTRE SMARTBOX

- une nuit en chambre double
 - un petit-déjeuner
- Pour 2 personnes.

© G. Trinson - Smartbox - L'abus d'alcool est dangereux pour la santé, à consommer avec modération.

À NOTER

Ouverture : Toute l'année.

Sur place : Table d'hôtes (sur réservation), jardin et parc.

POUR RÉSERVER

Consultez les dates disponibles et réservez sur www.smartbox.com

CHÂTEAU DE CIBIOUX

86250 Surin

05 49 87 04 89

chateau-de-cibioux@wanadoo.fr

www.chateau-de-cibioux.com

Localisation :

Angoulême : 60 km (55 min)

Poitiers : 67 km (1h05)



176



LE MOULIN DU BOUT DU PONT

POITOU-CHARENTES • MARIGNY-CHEMEREAU (86)

Comment résister au charme de cet ancien moulin de l'époque napoléonienne, situé au cœur de la région Poitou-Charentes ? Dans un domaine arboré et fleuri d'un hectare, la vue sur la rivière fera de vous les spectateurs privilégiés de la nature environnante.

© Le Moulin du Bout du Pont - L'abus d'alcool est dangereux pour la santé, à consommer avec modération.



VOTRE SMARTBOX

- une nuit en chambre double
 - un petit-déjeuner
 - un pot d'accueil
- une visite du moulin
Pour 2 personnes.

À NOTER

Ouverture : Toute l'année.

Sur place : Salon, jardin et parc.

POUR RÉSERVER

Consultez les dates disponibles
et réservez sur www.smartbox.com

LE MOULIN DU BOUT DU PONT

3 rue de la Varenne
86370 Marigny-Chemereau
05 49 01 75 87
contact@moulin-marigny.fr
www.moulin-marigny.org

Localisation :

Poitiers : 26 km (30 min)
Niort : 61 km (50 min)



A scenic view of a rocky coastline with a turquoise sea and a teal text box. The background shows a rugged, light-colored rock face with several green pine trees growing on it. The water is a deep, clear blue. A teal square is centered over the image, containing the text 'SUD-EST' and '211 séjours'.

SUD-EST

211 séjours



*idées
de balades*



SONGE DE PIERRE

Totalement farfelu et créatif, le Palais Idéal du Facteur Cheval est l'œuvre d'un petit facteur du village de Hauterives dans la Drôme. En 1879, tout seul, il se lance dans l'édification d'un palais qu'il mettra 33 ans à construire.

Un édifice surréaliste composé de plusieurs temples sculptés d'étranges créatures, entre bestiaire et chimères fantastiques...

Une expédition pittoresque dans le rêve d'un modeste génie.

MILLE LIEUX SOUS LA TERRE

Mille ! C'est le nombre de marches qu'il vous faudra emprunter pour rejoindre le souterrain le plus long du monde qui relie le Fort Libéria, édifié par Vauban au XVII^e, et la ville fortifiée de Villefranche-de-Conflent, dans les Pyrénées-Orientales. Une plongée dans le temps et dans le ventre de la terre que l'on évalue à la taille de la tour Eiffel qui compte un tout petit 734 à l'altimètre !



VOLUPTÉ ROCHEUSE !

Les fesses de Madame, drôle de nom pour un site géologique ! On peut s'y promener, du côté de Grabels, aux abords de Montpellier. Il s'agit d'une résurgence à la forme évocatrice de deux blocs rocheux qui surplombent la source de l'Avy. Des traces de céramiques néolithiques y ont été retrouvées, Annibal y aurait fait une halte sur sa route vers Rome, tout comme Du Guesclin en direction de l'Espagne. On raconte, depuis la nuit des temps, qu'il s'agit de l'antre d'un dragon ! Il n'en reste pas moins qu'on peut très décentement y poser son postérieur.





WESTERN GRANDEUR NATURE

Un petit air de cow-boy aux portes du Lubéron à Rustrel, dans le Vaucluse, site très connu pour son célèbre Colorado provençal aux formations rocheuses colorées. En fait, il s'agit d'anciennes carrières d'ocre qui s'étalent sur plus de 30 hectares. Phénoménaux, les rochers de sables rouges, roses, jaunes, sont jalonnés de sentiers traversant des falaises érodées. Au programme : pitons, ravins, grottes, cascades... toujours à échelle humaine !



VOLCAN ÉTEINT

Ville aux toits rouges, juchée sur l'un des plus vieux volcans d'Auvergne, Le Puy-en-Velay est le point de départ des pèlerins de Saint-Jacques-de-Compostelle qui s'acheminent sur la via Podiensis inscrite par l'Unesco au Patrimoine mondial de l'humanité. Depuis le plus haut rocher de la ville dominé par la statue de 33 mètres de Notre-Dame-de-France, on prend la mesure de l'immensité à parcourir pour atteindre la prochaine étape... à plus de quatre jours de marche.

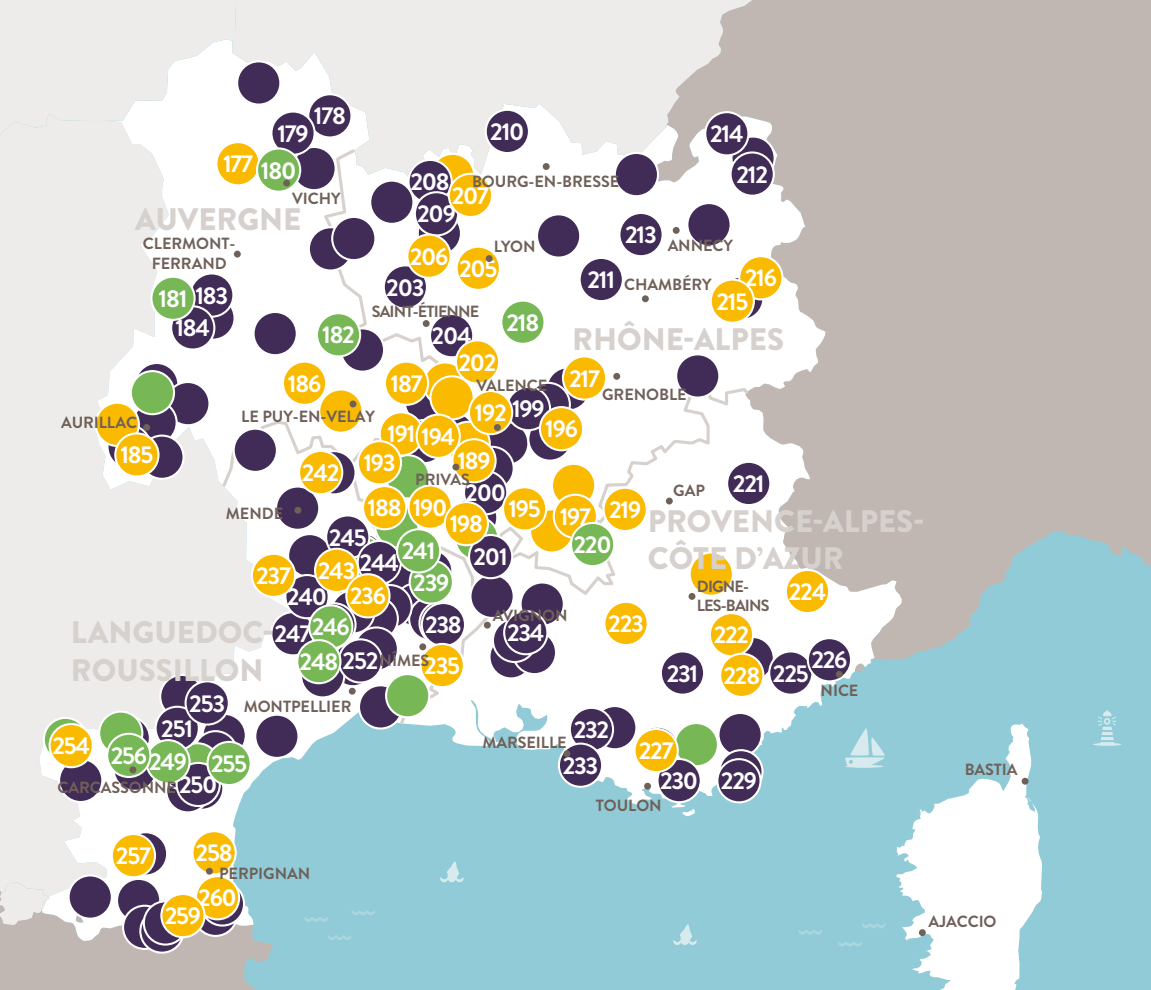

<p>À découvrir sur ce guide</p> <p>À découvrir sur smartbox.com</p>	<p>SURPRISE CHARMANTE</p> <p>N°</p> <p>●</p>	<p>SURPRISE BOHÈME</p> <p>N°</p> <p>●</p>	<p>SURPRISE AU CHÂTEAU</p> <p>N°</p> <p>●</p>
---	---	--	--

AUVERGNE

12 séjours sur ce guide :

- ♥ 177. Domaine des Grandes Côtes (03)
- 178. Le Cloître (03)
- 179. Domaine du Masoé des Chatards (03)
- 180. Château des Edelins (03)
- 181. Le Parc des Fées*** (63)
- 182. Le Domaine de Sault (63)
- 183. Grand Hôtel le Mont-Dore** (63)
- 184. Auberge de la Providence (63)
- 185. La Châtaigneraie (15)
- 186. Auvergn-Yack (43)
- 187. Le gîte Plein Sud (43)

Plus de 10 séjours supplémentaires à découvrir sur smartbox.com

RHÔNE-ALPES

36 séjours sur ce guide :

- 188. Au Jardin d'Orphée (07)
- 189. Boréale Yourte (07)
- 190. Domaine de Saint-Cerice (07)
- 191. Les Yourtes du Tao 7 (07)
- 192. L'Atelier (07)
- 193. La Bergerie du Plateau (07)
- 194. Les Huttes Médiévales (07)
- 195. Domaine des Grands Prés (26)
- 196. Indian's Vallée (26)
- 197. Écosite Oasis Bellecombe (26)

- 198. La Bastide de Montchamp (26)
- 199. Les Mûriers (26)
- 200. Le Clos de la Chardonnière (26)
- 201. Le Moulin de Champdurand (26)
- 202. Vert Anes Auberge et Animations Nature (42)
- 203. Le Presbytère de Saint-Cyr-les-Vignes (42)
- 204. La Comboursière (42)
- 205. Dormir en roulotte (69)
- 206. Les Chambres de l'Ouest (69)
- 207. Les 3 Sapins (69)
- 208. La Cime Beaujolaise (69)
- 209. Le Domaine des Mollières (69)
- 210. Le Moulin de la Brevette** (01)
- 211. La Roche Bleue (01)
- 212. La Grange à Germaine*** (74)
- 213. La Salicorne (74)
- 214. Hôtel Cro-Bidou*** (74)
- 215. Blacksheep Village Igloo (73)
- ♥ 216. Le Reclus (73)
- 217. Refuge de Gève (38)
- 218. Château de Bonnevaux (38)

Plus de 30 séjours supplémentaires à découvrir sur smartbox.com

PROVENCE-ALPES-CÔTE D'AZUR

19 séjours sur ce guide :

- 219. Étoiles sous Toiles (05)
- ♥ 220. Château Rosans (05)
- 221. La Source (05)
- 222. Destination : Ailleurs ! (04)
- 223. Les Ânes de Forcalquier (04)
- 224. Camping Le Cians (06)
- 225. La Cascade (06)
- 226. FrogS' House (06)
- 227. La Rose des Vents (83)
- 228. Ferme Saint-Pierre (83)
- 229. Villa Helios (83)
- 230. Le Clos Saint-Jean (83)
- 231. L'Auberge de Baudinard (83)
- 232. Le Grand Puech (13)
- 233. Les Arbousiers (84)
- 234. Villa Chante Coucou (84)

Plus de 10 séjours supplémentaires à découvrir sur smartbox.com

LANGUEDOC-ROUSSILLON**35 séjours sur ce guide :**

235. Péniche Farniente (30)

236. Le Mas Les Micocouliers (30)

237. Domaine de Pradines (30)

♥ 238. La Maison de Marika (30)

239. Domaine Chanoine Rambert (30)

240. Mas du Cougnet (30)

241. Atelier de Fons la Magnanerie (30)

242. Camping du Pont de Braye (48)

♥ 243. La Ferme de Lancizolle (48)

244. Chambre d'Hôtes Lou Rey (48)

245. Le Mas du Coupétadou (48)

246. La Magnanerie de Cazilhac (34)

247. Le Mas de Coulet (34)

248. Le Mas de Luzière (34)

249. Le Domaine de la Pinsonnière (34)

250. Maison Eloi Merle (34)

251. Nabat Le Haut (34)

252. Mas des Violettes (34)

253. Le Mas du Moulin (34)

254. Domaine de Campras (11)

255. Domaine de Fraissinet (11)

♥ 256. Château La Villatade (11)

257. Camping des Randonneurs (66)

258. La Maison de Vérothe (66)

259. Au Soleil Mongol (66)

260. L'Ancienne Gare (66)

Plus de 40 séjours supplémentaires à découvrir sur [smartbox.com](https://www.smartbox.com)

Découvrez
plus de séjours sur
smartbox.com



© Domaine des Grandes Cotes
© Horizon-photographie

© Horizon-photographie - les roulettes des grandes côtes - Libus d'alcool est dangereux pour la santé, à consommer avec modération.



177



DOMAINE DES GRANDES CÔTES

AUVERGNE • TARGET (03)

Au milieu du Massif central, vous découvrirez l'Allier comme vous ne l'avez jamais vu. Depuis le Domaine des Grandes Côtes, qui surplombe les gorges de la Bouble, vous ressentirez la force et la beauté de la nature. Vous serez installés dans une roulotte implantée dans un pré de 45 hectares.



VOTRE SMARTBOX

- une nuit en roulotte
 - un petit déjeuner
- Pour 2 personnes.

À NOTER

Ouverture : D'avril à octobre.

Sur place : Restaurant Le Petit Verzun, repas en roulotte (sur réservation).

Espace bien-être (avec supplément), piscine couverte et chauffée (de mi-mai à mi-septembre).

POUR RÉSERVER

Consultez les dates disponibles et réservez sur www.smartbox.com

DOMAINE DES GRANDES CÔTES

Verzun du Bas
03140 Target
04 70 42 32 05

contact@domaine-des-grandes-cotes.com
www.domaine-des-grandes-cotes.com

Localisation :

Vichy : 35 km (30 min)
Clermont-Ferrand : 75 km (1h)



178



LE CLOÎTRE

AUVERGNE • DIOU (03)

Aux confins de la Sologne bourbonnaise, poussez les portes de la chambre d'hôtes Le Cloître, située au bord de la Loire. Détendez-vous dans le parc boisé autour du domaine ou dans la piscine avant de partir pour de longues randonnées à la recherche des vestiges historiques régionaux.

© Le cloître - L'abus d'alcool est dangereux pour la santé, à consommer avec modération.



VOTRE SMARTBOX

- une nuit en chambre double
 - un petit-déjeuner
- Pour 2 personnes.

VOTRE PRIVILÈGE

Une bouteille de vin de pays à partager offerte du 15 septembre au 30 avril.

À NOTER

Ouverture : Toute l'année.

Sur place : Table d'hôtes (sur réservation).

Salon, terrasse, piscine, jardin, parc, boulo-drome et tennis de table.

POUR RÉSERVER

Consultez les dates disponibles et réservez sur www.smartbox.com

LE CLOÎTRE

89 grande Rue

03290 Diou

04 70 34 60 89

fonteniaud@lecloitre.fr

www.lecloitre.fr

Localisation :

Moulins : 45 km (35 min)

Montluçon : 100 km (1h30)



179



DOMAINE DU MASOÉ DES CHATARDS

AUVERGNE • NEUILLY-LE-RÉAL (03)

Au cœur de la Sologne bourbonnaise, venez découvrir le Domaine du Masoé des Chatards. Votre hôtesse vous transmettra son amour pour la campagne et pour la nature. Un séjour calme et poétique au milieu des champs !



VOTRE SMARTBOX

- une nuit en chambre double « Glycine » ou « Magnolia »
- un petit-déjeuner Pour 2 personnes.

À NOTER

Ouverture : Toute l'année.

Sur place : Piscine, bois, étang, jardin, pêche, randonnées cycliste et équestre et rivière.

POUR RÉSERVER

Consultez les dates disponibles et réservez sur www.smartbox.com

DOMAINE DU MASOÉ DES CHATARDS

Domaine du Masoé des Chatards
03340 Neuilly-le-Réal
04 70 43 28 05

nicolegrenierdeschatards@orange.fr
www.masoe-des-chatards.com

Localisation :

Vichy : 47 km (50 min)
Nevers : 74 km (1h)

© P. Durlieux - smartbox - L'abus d'alcool est dangereux pour la santé, à consommer avec modération.

© P. Durlieux - smartbox - smartbox



© Château des edelins - L'abus d'alcool est dangereux pour la santé, à consommer avec modération.



VOTRE SMARTBOX

- une nuit en chambre double
 - un petit-déjeuner
- Pour 2 personnes.

À NOTER

Ouverture : Toute l'année.

Sur place : Table d'hôtes (sur réservation).

Salon, terrasse, piscine (juillet et août), parc et prêt de vélos.

POUR RÉSERVER

Consultez les dates disponibles et réservez sur www.smartbox.com

CHÂTEAU DES EDELINS

12 rue des Edelins
03500 Bayet
06 08 00 99 23
info@edelins.eu
www.edelins.eu

Localisation :

Vichy : 27 km (30 min)
Clermont-Ferrand : 57 km (50 min)

180



CHÂTEAU DES EDELINS

AUVERGNE • BAYET (03)

Et si vous vous évadiez le temps d'un séjour auvergnat au Château des Edelins ? Poussez les grilles de cette demeure de caractère et profitez du parc orné de grandes pelouses où trônent des arbres centenaires, un verger et une piscine. Les Edelins, un lieu délicat de quiétude où il fait bon séjourner !



181



LE PARC DES FÉES***

AUVERGNE • LA BOURBOULE (63)

Secrètement gardé dans le massif du Sancy et du parc naturel régional des volcans d'Auvergne, se trouve le Parc des Fées. Cette résidence de caractère Belle Époque est située en plein centre de la Bourboule, ville thermale sur les bords de la Dordogne. Laissez la magie opérer !



VOTRE SMARTBOX

- une nuit en chambre double « Standard Insolite »
- un petit-déjeuner « Buffet Complet »
- un cocktail des fées Pour 2 personnes.

À NOTER

Ouverture : Toute l'année sauf de début novembre à fin décembre.

Sur place : Restaurant traditionnel (sur réservation), brasserie, cave à vin et bar.

Espace bien-être (avec supplément).
Salon, espace enfants, terrasse et parc.

POUR RÉSERVER

Consultez les dates disponibles et réservez sur www.smartbox.com

LE PARC DES FÉES***

107 quai du Maréchal Fayolle
63150 La Bourboule
04 73 81 01 77

info@parcdesfees.com
www.parcdesfees.com

Localisation :

Clermont-Ferrand : 50 km
(50 min)
Vichy : 107 km (1h15)

© D. Grudet - smartbox - L'abus d'alcool est dangereux pour la santé, à consommer avec modération.

© Le Parc des Fées / © Le Parc des Fées - a-topics



182



LE DOMAINE DE SAULT

AUVERGNE • DORE-L'ÉGLISE (63)

Le Domaine du Sault vous accueille à Dore-l'Église, un village aux portes de l'Auvergne. Vous vivrez, l'espace d'une nuit, des sensations authentiques dans le décor typique de cette ferme du XIX^e siècle, dont la grande pièce principale est ornée d'une cheminée d'époque aux dimensions impressionnantes.

© Le Domaine de Sault - L'abus d'alcool est dangereux pour la santé, à consommer avec modération.



VOTRE SMARTBOX

- une nuit en chambre double
 - un petit-déjeuner
- Pour 2 personnes.

À NOTER

Ouverture : Toute l'année.

Sur place : Salon, cuisine en libre-accès en été et jardin.

Spa et modelage (sur réservation et avec supplément).

POUR RÉSERVER

Consultez les dates disponibles et réservez sur www.smartbox.com

LE DOMAINE DE SAULT

Le Sault

63220 Dore-l'Église

04 73 95 08 21

lesault@wanadoo.fr

www.domainedesault.com

Localisation :

Le Puy-en-Velay : 52 km (40 min)

Saint-Étienne : 74 km (1h)



© Grand'Hôtel le Mont-Dore - Tous droits réservés

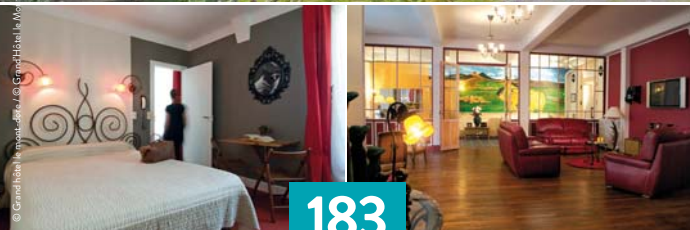

183



GRAND'HÔTEL LE MONT-DORE**

AUVERGNE • LE MONT-DORE (63)

Aux sources de la Dordogne, le Grand'Hôtel le Mont-Dore séduit par son confort et son architecture du XIX^e siècle. Séjournez au cœur d'une ville thermale, non loin des activités sportives du massif du Sancy.

© Grand'Hôtel le Mont-Dore - Libus d'alcool est dangereux pour la santé, à consommer avec modération.



VOTRE SMARTBOX

- une nuit en chambre double
 - un petit-déjeuner
- Pour 2 personnes.

À NOTER

Ouverture : Toute l'année sauf de mi-novembre à mi-décembre.

Sur place : Salon, salle de luminothérapie, sauna (en supplément), terrasse et jardin.

POUR RÉSERVER

Consultez les dates disponibles et réservez sur www.smartbox.com

GRAND'HÔTEL LE MONT-DORE**

2 rue Meynadier
63240 Le Mont-Dore
04 73 65 02 64

legrandhotellemontdore@orange.fr
www.hotel-mont-dore.com

Localisation :

Clermont-Ferrand : 50 km
(50 min)
Issoire : 65 km (1h)



184



AUBERGE DE LA PROVIDENCE

AUVERGNE • SAINT-DONAT (63)

C'est dans le cadre privilégié du Puy-de-Dôme, en Auvergne, que l'Auberge de la Providence vous propose de passer un moment qui conjugue calme et joie de vivre. À proximité, nombre d'activités s'offrent aux sportifs, aux promeneurs ou tout simplement à ceux qui veulent découvrir le patrimoine de la région.

© Auberge de la Providence - L'abus d'alcool est dangereux pour la santé, à consommer avec modération.



VOTRE SMARTBOX

- une nuit en chambre double
- un petit-déjeuner « Continental »
 - un apéritif régional
 Pour 2 personnes.

À NOTER

Ouverture : Toute l'année.

Sur place : Bar, bibliothèque, terrasse et parc.

POUR RÉSERVER

Consultez les dates disponibles et réservez sur www.smartbox.com

AUBERGE DE LA PROVIDENCE

Le Bourg
63680 Saint-Donat
04 73 22 37 58
info@stdonat.fr
www.stdonat.fr

Localisation :

Saint-Nectaire : 38 km (35 min)
Clermont-Ferrand : 67 km (1h)



© La châtaigneraie - L'abus d'alcool est dangereux pour la santé, à consommer avec modération.



VOTRE SMARTBOX

- une nuit en yourte
 - un petit-déjeuner
- Pour 2 personnes.

À NOTER

Ouverture : Toute l'année.

Sur place : Randonnée cycliste, pédestre et en quad (avec supplément).

POUR RÉSERVER

Consultez les dates disponibles et réservez sur www.smartbox.com

LA CHÂTAIGNERAIE

Lacamp

15220 Vitrac

04 71 46 93 22

sandwal@wanadoo.fr

www.yourte-cantal.com

Localisation :

Aurillac : 24 km (30 min)

Brive-la-Gaillarde : 110 km (1h50)

185



LA CHÂTAIGNERAIE

AUVERGNE • VITRAC (15)

Dans le Cantal, La Châtaigneraie vous convie à un séjour atypique en pleine nature. Construite au milieu d'un bois, une confortable yourte de 60 m² vous attend et vous invite à dormir à la lueur des étoiles ! Après un savoureux petit-déjeuner accompagné du chant des oiseaux, partez à la découverte des cités médiévales du Cantal.



© Auvergn-Yack - L'abus d'alcool est dangereux pour la santé, à consommer avec modération.



VOTRE SMARTBOX

- une nuit en yourte
 - un petit-déjeuner
- Pour 2 personnes.

À NOTER

Ouverture : Toute l'année.

Sur place : Parc.

POUR RÉSERVER

Consultez les dates disponibles
et réservez sur www.smartbox.com

AUVERGN-YACK

Auvergn-Yack
43230 Chavaniac-Lafayette
09 81 99 92 11
auvergn-yack@hotmail.fr
www.auvergn-yack.com

Localisation :

Brioude : 25 km (25 min)
Le Puy-en-Velay : 36km (35 min)

186



AUVERGN-YACK

AUVERGNE • CHAVANIAC-LAFAYETTE (43)

Non loin du château du général Lafayette et près de nombreuses activités de plein air comme le canoë ou l'accrobranche, vous trouverez Auvergn-Yack, domaine vous proposant une nuit dans une authentique yourte mongole. Avec ses couleurs chatoyantes et son mobilier typique, vous serez charmés par la simplicité des lieux qui donnera à votre séjour un goût d'insolite.



187



GÎTE PLEIN SUD

AUVERGNE • MONTREGARD (43)

Au cœur du Velay, pays d'Auvergne, le Gîte Plein Sud vous propose de passer une nuit inoubliable dans une roulotte confortablement équipée et décorée avec goût. Les amoureux de la nature seront charmés par la beauté des lieux et les plus sportifs seront comblés : randonnées en VTT, cyclotourisme, voile sur les lacs des environs... De nombreuses activités s'offrent à vous !



VOTRE SMARTBOX

- une nuit en roulotte
- un petit-déjeuner
- un cocktail

Pour 2 personnes.

VOTRE PRIVILÈGE

une pochette avec des randonnées pédestres ou VTT aux environs pour toute réservation la semaine.

À NOTER

Ouverture : D'avril à mi-novembre.

Sur place : Piscine et parc.

POUR RÉSERVER

Consultez les dates disponibles et réservez sur www.smartbox.com

LE GÎTE PLEIN SUD

Le Bois du Médecin
43290 Montregard
04 71 65 60 64
rouma.carly@orange.fr
www.gitepleinsud.com

Localisation :

Saint-Étienne : 48 km (50 min)
Le Puy-en-Velay : 49 km (45 min)

© Le Gîte Plein Sud - L'abus d'alcool est dangereux pour la santé, à consommer avec modération.



© Au Jardin d'Orphée - Libus d'Alcool est dangereux pour la santé, à consommer avec modération.



VOTRE SMARTBOX

- une nuit en yourte
 - un petit-déjeuner
- Pour 2 personnes.

À NOTER

Ouverture : De mi-mars à novembre.

Sur place : Modelages (avec supplément) et spa norvégien (dans le cadre du forfait bien-être et sur réservation).

POUR RÉSERVER

Consultez les dates disponibles et réservez sur www.smartbox.com

AU JARDIN D'ORPHÉE

Les Sagnes

07140 Montselgues

04 75 36 09 89

jardindorphée@yahoo.fr

www.vivrelessentiel.com

Localisation :

Aubenas : 52 km (1h)

Mende : 74 km (1h25)

188



AU JARDIN D'ORPHÉE

RHÔNE-ALPES • MONTSELGUES (07)

Venez vous ressourcer dans l'une des plus belles régions de France. Le Jardin d'Orphée vous offre la possibilité de dormir dans une yourte contemporaine au cœur des monts d'Ardèche. Au réveil, vous profiterez de la vue panoramique avant de vous lancer à la découverte des sites alentours.



© Boreale Yourte - L'abus d'alcool est dangereux pour la santé, à consommer avec modération.



VOTRE SMARTBOX

- une nuit en yourte
 - un petit-déjeuner
 - un apéritif
- Pour 2 personnes.

À NOTER

Ouverture : Toute l'année sauf de mi-décembre à mi-janvier.

Sur place : Parc, randonnée pédestre et stage de maroquinerie.

POUR RÉSERVER

Consultez les dates disponibles et réservez sur www.smartbox.com

BORÉALE YOURTE

Le Village

07160 Saint-Barthélémy-le-Meil
06 26 43 77 66

contact@boreale-yourte.com
www.boreale-yourte.com

Localisation :

Le-Puy-en-Velay : 85 km (1h20)
Valence : 54 km (1h)

189



BORÉALE YOURTE

RHÔNE-ALPES • SAINT-BARTHÉLÉMY-LE-MEIL (07)

Bienvenue en Ardèche, à St Barthélémy-le-Meil, situé sur une petite crête entre la vallée de l'Eyrieux et la vallée du Talaron (450m d'altitude environ). Vous dormirez sous une véritable yourte mongole à proximité du village.



© Domaine de Saint-Cerice / © Domaine de Saint-Cerice



190



DOMAINE DE SAINT-CERICE

RHÔNE-ALPES • VOGÜÉ (07)

Le Domaine de Saint-Cerice vous accueille en Ardèche. Dans ce parc de cinq hectares, vous pourrez passer la nuit dans un pod, une cabane merveilleusement énigmatique nichée au cœur de la nature. Le soir, vous retrouverez avec bonheur des formes arrondies et vous vous détendrez dans son espace inimitable.

© Domaine de Saint-Cerice - L'abus d'alcool est dangereux pour la santé, à consommer avec modération.



VOTRE SMARTBOX

- une nuit en pod
 - un petit-déjeuner
- Pour 2 personnes.

À NOTER

Ouverture : Toute l'année.

Sur place : Table d'hôtes (sur réservation), piscine, location de vélos, parc et tennis.

POUR RÉSERVER

Consultez les dates disponibles et réservez sur www.smartbox.com

DOMAINE DE SAINT-CERICE

Saint-Cerice
07200 Vogüé
06 11 49 75 33

info@roulottes-saint-cerice.com
www.roulottes-saint-cerice.com

Localisation :

Montélimar : 39 km (40 min)
Orange : 90 km (1h15)



© Les Yourtes du Tao 7 - L'alcool est dangereux pour la santé, à consommer avec modération.



VOTRE SMARTBOX

- une nuit en yourte
 - un petit-déjeuner
- Pour 2 personnes.

À NOTER

Ouverture : Toute l'année.

Sur place : Parc.

POUR RÉSERVER

Consultez les dates disponibles
et réservez sur www.smartbox.com

LES YOURTES DU TAO 7

07310 Borée

06 48 06 84 82

rocher.alain@wanadoo.fr
tao7.fr/yourte.html

Localisation :

Le Puy-en-Velay : 41 km (55 min)

Valence : 88 km (1h45)

191



LES YOURTES DU TAO 7

RHÔNE-ALPES • BORÉE (07)

Sur un vaste domaine boisé, vous pourrez choisir de passer une nuit insolite, dans une yourte aménagée aux couleurs chatoyantes. Au plus près de la nature, ce séjour sera celui de la sérénité et de la tranquillité. Prêtez attention aux conseils de vos hôtes qui sauront vous guider pour explorer l'Ardèche !



© L'Atelier - L'alcool est dangereux pour la santé, à consommer avec modération.

192



L'ATELIER

RHÔNE-ALPES • SAINT-SYLVESTRE (07)

Au cœur de la campagne ardéchoise, aux portes du parc naturel des Monts d'Ardèche, profitez d'un séjour étonnant en logeant dans la roulotte de la maison d'hôtes l'Atelier. Aménagée pour votre plus grand confort, elle sera le lieu idéal de votre repos avant que vous ne partiez explorer le Pic de Saint-Romain ou la chapelle de Saint-Martin de Galegas.



VOTRE SMARTBOX

- une nuit en roulotte
 - un petit-déjeuner
- Pour 2 personnes.

À NOTER

Ouverture : D'avril à septembre sauf les deux premières semaines de mai et dix jours en août.

Sur place : Restaurant (sur réservation) et jardin.

POUR RÉSERVER

Consultez les dates disponibles et réservez sur www.smartbox.com

L'ATELIER

Barratier
Chemin des Écoles
07440 Saint-Sylvestre
06 61 92 60 43
nanschuff@gmail.com
www.nanapuce.net

Localisation :

Valence : 24 km (40 min)
Privas : 63 km (1h10)



© La Bergerie du Plateau - L'abus d'alcool est dangereux pour la santé, à consommer avec modération.



VOTRE SMARTBOX

- une nuit en yourte
 - un petit-déjeuner
- Pour 2 personnes.

À NOTER

Ouverture : Toute l'année.

Sur place : Table d'hôtes (sur réservation).

Animaux de la ferme, parc et randonnée pédestre.

Espace Balnéo (avec supplément).

POUR RÉSERVER

Consultez les dates disponibles et réservez sur www.smartbox.com

LA BERGERIE DU PLATEAU

Jaleyres

07510 Cros-de-Géorand

04 75 38 89 01

gites.en.ardeche@gmail.com

www.labergerieduplateau.com

Localisation :

Aubenas : 51 km (1h)

Le Puy-en-Velay : 53 km (1h)

193



LA BERGERIE DU PLATEAU

RHÔNE-ALPES • CROS-DE-GÉORAND (07)

Située à 1200 mètres d'altitude, entourée d'une nature à l'état pure et de paysages grandioses, La Bergerie du Plateau, où vous pourrez dormir sous une yourte, est le lieu idéal pour des vacances au calme : immergés en pleine nature, profitez d'une vue panoramique à couper le souffle : dépaysement garanti !



194



LES HUTTES MÉDIÉVALES

RHÔNE-ALPES • LE CHEYLARD (07)

Face au château médiéval du Cheylard, Les Huttes Médiévales vous invitent à un séjour atypique. Construites en matériaux naturels, elles sont dotées d'un toit de chaume et sont décorées avec authenticité. Au sein de cet hébergement, vous partagerez, après les paniers repas préparés par vos hôtes, une nuit insolite.



VOTRE SMARTBOX

- une nuit en hutte médiévale
 - un petit-déjeuner
- Pour 2 personnes.

À NOTER

Ouverture : Toute l'année.

Sur place : Parc.

POUR RÉSERVER

Consultez les dates disponibles
et réservez sur www.smartbox.com

LES HUTTES MÉDIÉVALES

Château de la Chèze

07160 Le Cheylard

09 67 11 76 67

contact@cabanes-ardeche.com

www.cabanes-medievales.com

Localisation :

Le Puy-en-Velay : 68 km (1h20)

Valence : 63 km (1h10)

© Fotolia - Barbara Helgason - L'abus d'alcool est dangereux pour la santé, à consommer avec modération.



© Domaine des Grands Prés - © Domaine des Grands Prés



195



DOMAINE DES GRANDS PRÉS

RHÔNE-ALPES • DIEULEFIT (26)

Situées à Dieulefit, petit village de la Drôme provençale, les yourtes du Domaine des Grands Prés vous attendent pour un séjour romantique et authentique. Vos hôtes sauront vous conseiller sur les excursions et les découvertes à ne pas manquer dans la région !



VOTRE SMARTBOX

- une nuit en yourte
- un panier petit-déjeuner
Pour 2 personnes.

© Domaine des Grands Prés - L'abus d'alcool est dangereux pour la santé, à consommer avec modération.

À NOTER

Ouverture : De début avril à fin octobre.

Sur place : Terrasse, piscine, jardin, jeux pour enfants, randonnée pédestre et cycliste.

POUR RÉSERVER

Consultez les dates disponibles et réservez sur www.smartbox.com

DOMAINE DES GRANDS PRÉS

26220 Dieulefit

04 75 49 94 36

[info@lesgrandspres-](mailto:info@lesgrandspres-dromeprovencale.com)

dromeprovencale.com

[www.lesgrandspres-](http://www.lesgrandspres-dromeprovencale.com)

dromeprovencale.com

Localisation :

Valence : 30 km (40 min)

Grenoble : 80 km (1h15)



© Indian's Vallée - L'abus d'alcool est dangereux pour la santé, à consommer avec modération.

196



INDIAN'S VALLÉE

RHÔNE-ALPES • BEAUREGARD-BARET (26)

Venez découvrir la Drôme et ses paysages variés. Des plaines et des vallées, vous découvrirez une région passionnante qui se décline à l'infini. Vous partagerez une tente en toute intimité et votre escapade aura le goût de l'insolite et des envies d'évasion. Voyagez grâce au mode de vie des indiens et ouvrez-vous à une nouvelle manière de séjourner.



VOTRE SMARTBOX

- une nuit en tipi
- un petit-déjeuner
- un apéritif d'accueil
- un accès à la piscine et au spa (1h)
Pour 2 personnes.

À NOTER

Ouverture : De mai à septembre.
Sur place : Restaurant (sur réservation).
Bain bouillonnant et piscine.

POUR RÉSERVER

Consultez les dates disponibles et réservez sur www.smartbox.com

INDIAN'S VALLÉE
825 route du Gros Chêne
26300 Beauregard-Baret
04 75 48 87 98
indiansvallee@wanadoo.fr
www.indiansvallee.com

Localisation :
Valence : 15 km (15 min)
Montélimar : 64 km (50 min)



197



ÉCOSITE OASIS BELLECOMBE

RHÔNE-ALPES • LA MOTTE-CHALANCON (26)

Dans un parc de 83 hectares vous attend l'Écosite Oasis Bellecombe, un lieu écologique où vos hôtes essaient de démontrer qu'il est possible de vivre en autonomie et en harmonie avec la nature. Après avoir dormi dans une yourte confortablement meublée, vous dégusterez un petit-déjeuner composé de produits bio.

© Oasis Bellecombe - L'abus d'alcool est dangereux pour la santé, à consommer avec modération.



VOTRE SMARTBOX

- une nuit en yourte
 - un petit-déjeuner bio
 - une visite guidée de l'écosite
- Pour 2 personnes.

VOTRE PRIVILÈGE

Une boisson de bienvenue offerte (boisson chaude bio ou jus de fruit bio) du lundi au jeudi.

À NOTER

Ouverture : Toute l'année.

Sur place : Bibliothèque, lac, parc, potager et randonnée pédestre.

POUR RÉSERVER

Consultez les dates disponibles et réservez sur www.smartbox.com

ÉCOSITE OASIS BELLECOMBE

Lieu-dit Combe Bernard
26470 La Motte-Chalancon
06 11 30 29 89

contact@oasisbellecombe.com
www.oasisbellecombe.com

Localisation :

Orange : 81 km (1h20)
Gap : 88 km (1h25)



© La Bastide de Montchamp - L'abus d'alcool est dangereux pour la santé, à consommer avec modération.

198



LA BASTIDE DE MONTCHAMP

RHÔNE-ALPES • MALATAVERNE (26)

À huit kilomètres de Montélimar, La Bastide de Montchamp est une ancienne annexe d'un château du XVIII^e siècle. Sur la propriété de cette bâtisse de charme, vous logerez dans une jolie yourte aménagée. L'insolite sera le mot d'ordre de votre séjour et la complicité celui des instants uniques que vous vivrez pendant cette escapade hors du commun.



VOTRE SMARTBOX

- une nuit en yourte
 - un petit-déjeuner
- Pour 2 personnes.

À NOTER

Ouverture : Toute l'année.

Sur place : Jardin, piscine, bouledrome et tennis de table.

POUR RÉSERVER

Consultez les dates disponibles et réservez sur www.smartbox.com

LA BASTIDE DE MONTCHAMP

Chemin de Montchamp
26780 Malataverne
04 75 54 57 53

bastide.montchamp@wanadoo.fr
www.bastidemontchamp.com

Localisation :

Orange : 47 km (25 min)
Valence : 60 km (40 min)

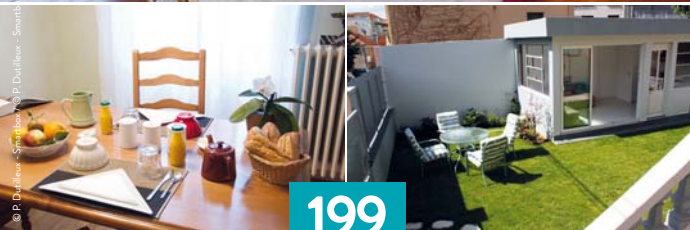

199



LES MÛRIERS

RHÔNE-ALPES • ROMANS-SUR-ISÈRE (26)

À Romans-sur-Isère, dans la Drôme des collines, vos hôtes vous accueillent dans leur maison de ville des années 1940, pour un séjour de repos et de découverte. Les trois chambres à disposition possèdent toutes leur ambiance propre, fleurie, tendance ou cocooning.



VOTRE SMARTBOX

- une nuit en chambre double
 - un petit-déjeuner
- Pour 2 personnes.

© Les Mûriers - L'abus d'alcool est dangereux pour la santé, à consommer avec modération.

À NOTER

Ouverture : Toute l'année.

Sur place : Jardin.

POUR RÉSERVER

Consultez les dates disponibles
et réservez sur www.smartbox.com

LES MÛRIERS

5 rue Docq

26100 Romans-sur-Isère

04 75 02 86 54

les.muriers26@free.fr

les.muriers26.free.fr

Localisation :

Montélimar : 68 km (1h)

Grenoble : 80 km (50 min)



© Le Clos de la Chardonnière / © France - Le Clos de la Chardonnière



200



LE CLOS DE LA CHARDONNIÈRE

RHÔNE-ALPES • SAULCE-SUR-RHÔNE (26)

Séjourner au Clos de la Chardonnière, une maison de maître du XIX^e siècle plantée au milieu d'un parc arboré, c'est découvrir un univers hors du temps. Vous partagerez avec vos hôtes les concepts d'énergie renouvelable, de rénovation autonome, de cuisine locale et biologique et une vie de famille simple et appréciable.

© Le Clos de la Chardonnière - L'abus d'alcool est dangereux pour la santé, à consommer avec modération.



VOTRE SMARTBOX

- une nuit en chambre double « Au Levant »
- un petit-déjeuner
Pour 2 personnes.

À NOTER

Ouverture : De février à novembre.

Sur place : Salon, piscine et parc.

POUR RÉSERVER

Consultez les dates disponibles
et réservez sur www.smartbox.com

LE CLOS DE LA CHARDONNIÈRE

466 chemin des Prés
26270 Saulce-sur-Rhône
04 75 42 48 17

leclos.mirmande@wanadoo.fr
www.leclosdelachardonniere.fr

Localisation :

Montélimar : 15 km (10 min)
Valence : 30 km (25 min)



201



LE MOULIN DE CHAMPDURAND

RHÔNE-ALPES • SUZE-LA-ROUSSE (26)

C'est en Drôme provençale, à Suze-la-Rousse, que Le Moulin de Champdurand vous attend pour un séjour placé sous le signe du confort, du bien-être et de la convivialité. Les pierres apparentes des murs, les vieilles poutres, les sols de pierres blanches vous rappelleront que cette demeure de charme abrite deux siècles d'histoire.



VOTRE SMARTBOX

- une nuit en chambre double « Standard »
- un petit-déjeuner Pour 2 personnes.

À NOTER

Ouverture : Toute l'année.

Sur place : Table d'hôtes (sur réservation).

Soins du corps et du visage (avec supplément), piscine et parc.

POUR RÉSERVER

Consultez les dates disponibles et réservez sur www.smartbox.com

LE MOULIN DE CHAMPDURAND

972 chemin Champdurand
26790 Suze-la-Rousse

04 75 98 87 59
crodis@free.fr

www.aumoulindechampdurand.com

Localisation :

Orange : 27 km (30 min)
Avignon : 61 km (45 min)

© Le Moulin de Champdurand - L'abus d'alcool est dangereux pour la santé, à consommer avec modération.

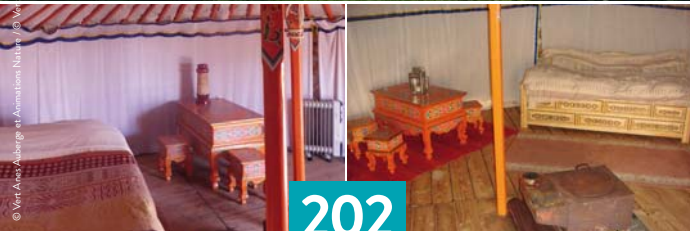

202



VERT ÂNES AUBERGE ET ANIMATIONS NATURE

RHÔNE-ALPES • VÉRANNE (42)

Découvrez Vert Ânes, Auberge et Animations Nature, un lieu familial attaché aux traditions du terroir en plein cœur du parc naturel régional du Pilat ! Vous séjournerez dans l'une des yourtes installées à 1100 mètres d'altitude et surplombant la vallée du Rhône. Dépaysement et retour aux sources sont au programme !



VOTRE SMARTBOX

- une nuit en yourte
 - un petit-déjeuner
- Pour 2 personnes.

VOTRE PRIVILÈGE

Une bouteille de bière artisanale bio offerte en février, mars, octobre et novembre, du lundi au jeudi.

À NOTER

Ouverture : Toute l'année sauf une semaine en janvier.

Sur place : Bar, terrasse panoramique, petite ferme, promenades avec des ânes bâtés, panier-repas (avec supplément) et soirées à thèmes.

POUR RÉSERVER

Consultez les dates disponibles et réservez sur www.smartbox.com

VERT ÂNES AUBERGE ET ANIMATIONS NATURE

Saint-Sabin

42520 Véranne

04 77 39 98 46

vert-anes@orange.fr

www.vertanes.fr

Localisation :

Saint-Étienne : 47 km (1h05)

Valence : 71 km (1h)



203



LE PRESBYTÈRE DE SAINT-CYR-LES-VIGNES

RHÔNE-ALPES • SAINT-CYR-LES-VIGNES (42)

Découvrir la Loire, voilà une bonne idée de voyage. Alors à quelques pas des célèbres thermes de Montrond-les-Bains, le repos se prolonge au Presbytère de Saint-Cyr, face aux monts du Forez, à flanc de coteau. Les amateurs de vieilles pierres seront séduits !



VOTRE SMARTBOX

- une nuit en chambre double
 - un petit-déjeuner
 - un cocktail de bienvenue
- Pour 2 personnes.

VOTRE PRIVILÈGE

Un surclassement dans une chambre de qualité supérieure (selon disponibilités) toute l'année, hors week-ends, vacances scolaires, ponts et jours fériés.

À NOTER

Ouverture : Toute l'année.

Sur place : Table d'hôtes (sur réservation).

POUR RÉSERVER

Consultez les dates disponibles et réservez sur www.smartbox.com

LE PRESBYTÈRE DE SAINT-CYR-LES-VIGNES

Rue de l'église
42210 Saint-Cyr-les-Vignes
04 77 28 92 54

presbytere.stcyr@gmail.com
www.presbytere-stcyr.com

Localisation :

Saint-Étienne : 36 km (40 min)
Clermont-Ferrand : 120 km (1h30)

© Le Presbytère - L'alcool est dangereux pour la santé, à consommer avec modération.



204



LA COMBOURSIÈRE

RHÔNE-ALPES • THÉLIS-LA-COMBE (42)

Dans le parc naturel régional du Pilat, la Comboursière, charmante maison d'hôtes, vous ouvre ses portes. Cette ferme, vieille de deux siècles, a été rénovée et bénéficie d'une ambiance douillette et très cosy, grâce à ses boiseries, ses pierres apparentes et ses tissus écrus. Depuis votre chambre vous pourrez admirer la chaîne des Alpes.

© La Comboursière - L'alcool est dangereux pour la santé, à consommer avec modération.



VOTRE SMARTBOX

- une nuit en chambre double « Charme »
- un petit-déjeuner Pour 2 personnes.

À NOTER

Ouverture : Toute l'année.

Sur place : Salon, parc, randonnée pédestre et cycliste.
Sauna (avec supplément).

POUR RÉSERVER

Consultez les dates disponibles et réservez sur www.smartbox.com

LA COMBOURSIÈRE

La Comboursière
42220 Thélis-la-Combe
04 77 39 77 97
info@lacomboursiere.com
www.lacomboursiere.com

Localisation :

Annonay : 22 km (15 min)
Saint-Étienne : 30 km (20 min)



© Dormir en roulotte - L'abus d'alcool est dangereux pour la santé, à consommer avec modération.



VOTRE SMARTBOX

- une nuit en roulotte
 - un petit-déjeuner
- Pour 2 personnes.

À NOTER

Ouverture : Toute l'année.

Sur place : Table d'hôtes (avec supplément).

Panier repas (avec supplément).

Bain bouillonnant (avec supplément).

POUR RÉSERVER

Consultez les dates disponibles et réservez sur www.smartbox.com

DORMIR EN ROULOTTE

Chemin Chantegrillet

69630 Chaponost

06 13 74 60 29

gregdebeurme@hotmail.com

www.dormirenroulotte.fr

Localisation :

Lyon : 19 km (20 min)

Vienne : 36 km (30 min)

205



DORMIR EN ROULOTTE

RHÔNE-ALPES • CHAPONOST (69)

Dormir en Roulotte, c'est une proposition insolite ! Une habitation tout de rouge vêtue saura vous charmer par ses couleurs vives et vous procurera le calme et la tranquillité que vous recherchez. Laissez-vous séduire par cette invitation au voyage à bord de votre roulotte, avant de partir à la découverte des environs.



206



LES CHAMBRES DE L'OUEST

RHÔNE-ALPES • LONGESSAIGNE (69)

Explorez la région lyonnaise en passant quelques instants gourmands et dépaysants aux Chambres de l'Ouest. Les propriétaires vous réservent un accueil sympathique dans leur vaste terrain situé au cœur des monts du Lyonnais, dans un cadre vert et tranquille. Vous découvrirez la nuit dans un tipi ou dans une chambre « Cow-Boy » pour plus de rêve et d'évasion !

© P. Durieux - Smartbox - L'abus d'alcool est dangereux pour la santé, à consommer avec modération.



VOTRE SMARTBOX

- une nuit en tipi
- un petit-déjeuner avec confitures et pâtisseries maison
- un verre de bienvenue

ou

- une nuit en chambre « Indienne »
- un petit-déjeuner avec confitures et pâtisseries maison
- un verre de bienvenue

Retrouvez toutes les prestations sur www.smartbox.com
Pour 2 personnes.

À NOTER

Ouverture : Toute l'année.

Sur place : Terrasse, jardin et randonnée pédestre.

POUR RÉSERVER

Consultez les dates disponibles et réservez sur www.smartbox.com

LES CHAMBRES DE L'OUEST

La Plaine

69770 Longessaigne

04 74 70 22 73

leschambresdelouest@laposte.net
www.leschambresdelouest.fr

Localisation :

Lyon : 50 km (50 min)

Saint-Étienne : 68 km (55 min)



© Les 3 Sapins - L'abus d'alcool est dangereux pour la santé, à consommer avec modération.



VOTRE SMARTBOX

- une nuit dans un chalet
 - un petit-déjeuner
 - un produit du terroir
- Pour 2 personnes.

À NOTER

Ouverture : Toute l'année.

Sur place : Piscine, bain bouillonnant et jardin.

POUR RÉSERVER

Consultez les dates disponibles et réservez sur www.smartbox.com

LES 3 SAPINS

227 rue de l'hôpital
69870 Grandris
04 82 41 90 33

jmi.jomard@gmail.com
www.ecologistroissapins.com

Localisation :

Villefranche-sur-Saône : 28 km
(35 min)
Lyon : 50 km (55 min)

207



LES 3 SAPINS

RHÔNE-ALPES • GRANDRIS (69)

Vous aimez la nature ? L'Éco-logie 3 Sapins est fait pour vous ! Venez vous ressourcer dans ce ravissant chalet construit avec des matériaux locaux et situé au cœur du Beaujolais vert. Commencez votre journée en découvrant cette magnifique région, puis rentrer vous relaxer sur votre terrasse tout en admirant la vue qui s'offre à vous.

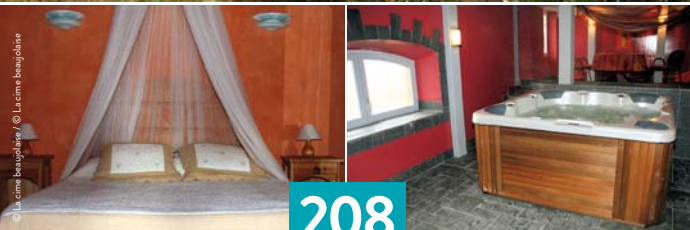

208



LA CIME BEAUJOLAISE

RHÔNE-ALPES • POULE-LES-ÉCHARMEAUX (69)

Du nord au sud, d'ouest en est, le pays Beaujolais vous offre toute une palette de ressources à découvrir. Anne et Gilles Piégay vous accueilleront lors de votre séjour dans l'une de leurs quatre chambres d'hôtes, restaurées et décorées avec soin.



VOTRE SMARTBOX

- une nuit en chambre double « Scierie », « Douglas » ou « Nid d'Hirondelles »
 - un petit-déjeuner
- Pour 2 personnes.

VOTRE PRIVILÈGE

Un apéritif offert du 15 novembre au 15 mars.

À NOTER

Ouverture : Toute l'année.

Sur place : Table d'hôtes (sur réservation). Salon, espace balnéo (avec supplément), four à pain, modelage (avec supplément), terrasse, jardin et tennis de table.

POUR RÉSERVER

Consultez les dates disponibles et réservez sur www.smartbox.com

LA CIME BEAUJOLAISE

Le bourg
69870 Poule-les-Echarmeaux
04 74 03 37 49
lacimebeaujolaise@msn.com
www.lacimebeaujolaise.fr

Localisation :

Mâcon : 50 km (1h)
Lyon : 65 km (1h)



© Le domaine des mollières - L'abus d'alcool est dangereux pour la santé, à consommer avec modération.



VOTRE SMARTBOX

- une nuit en chambre double
 - un petit-déjeuner
 - un apéritif régional « Communard »
- Pour 2 personnes.

À NOTER

Ouverture : Toute l'année.

Sur place : Table d'hôtes (sur réservation).
Salon et terrasse.

POUR RÉSERVER

Consultez les dates disponibles
et réservez sur www.smartbox.com

209



LE DOMAINE DES MOLLIERES

RHÔNE-ALPES • GRANDRIS (69)

Comme vos hôtes, vous aurez sans doute un coup de cœur pour Le Domaine des Mollières, une ancienne ferme située en bordure de forêt. Découvrez-y les Douglas, des arbres d'origine canadienne, considérés comme les plus beaux et les plus hauts d'Europe.

LE DOMAINE DES MOLLIERES

Domaine des Mollières
Le Brulé
69870 Grandris
04 74 60 13 59

domainesmollieres@orange.fr
www.ledomainedesmollieres.org

Localisation :

Villefranche-sur-Saône : 28 km
(30 min)
Lyon : 50 km (50 min)



© Le Moulin de la Brevette - L'abus d'alcool est dangereux pour la santé, à consommer avec modération.

210



MOULIN DE LA BREVETTE**

RHÔNE-ALPES • ARBIGNY (01)

Et si vous tentiez l'expérience de séjourner dans un ancien moulin à eau ? C'est à Arbigny, dans la région Rhône-Alpes, que vous découvrirez un lieu paisible et agréable. Créé au XVIII^e siècle, le Moulin de la Brevette a gardé son authenticité.



VOTRE SMARTBOX

- une nuit en chambre double
 - un petit-déjeuner
 - un verre de bienvenue
- Pour 2 personnes.

À NOTER

Ouverture : Toute l'année.

Sur place : Terrasse, jardin, jeux pour enfants et location de vélos.

POUR RÉSERVER

Consultez les dates disponibles et réservez sur www.smartbox.com

LE MOULIN DE LA BREVETTE**

Route de Cuisery
01190 Arbigny
03 85 36 49 27

contact@hotel-du-moulin.fr
www.hotel-du-moulin.fr

Localisation :

Mâcon : 27 km (30 min)
Lons-le-Saunier : 71 km (1h)



© La Roche Bleue - L'abus d'alcool est dangereux pour la santé, à consommer avec modération.



VOTRE SMARTBOX

- une nuit en chambre double
 - un petit-déjeuner
- Pour 2 personnes.

À NOTER

Ouverture : Toute l'année.

Sur place : Terrasse, jardin, location de vélos, randonnées pédestre et cycliste.

POUR RÉSERVER

Consultez les dates disponibles et réservez sur www.smartbox.com

LA ROCHE BLEUE

Veyrin

01300 Saint-Bois

04 79 42 21 73

contact@larochebleue.fr

www.larochebleue.fr

Localisation :

Aix-les-Bains : 36 km (40 min)

Chambéry : 38 km (40 min)

211



LA ROCHE BLEUE

RHÔNE-ALPES • SAINT-BOIS (01)

Dans l'Ain, à Saint-Bois, hameau typique de la région du Bugey, La Roche Bleue est une étape de choix. Dans une ambiance familiale, vous profiterez d'un logis chaleureux et confortable et d'un repas aux couleurs de la région grâce à une cuisine du terroir. Profitez de votre passage pour découvrir cette belle région.



212



LA GRANGE À GERMAINE***

RHÔNE-ALPES • MONTRIOND (74)

Ancien relais d'alpages, La Grange à Germaine est la destination idéale pour un moment de détente. Ce chalet saura vous séduire par son cadre verdoyant en plein cœur du domaine franco-suisse des Portes du Soleil.



VOTRE SMARTBOX

- une nuit en chambre double
 - un petit-déjeuner
- un libre accès au sauna et au bain bouillonnant extérieur
Pour 2 personnes.

À NOTER

Ouverture : De fin avril à novembre.

Sur place : Repas (sur réservation).

Salon, bar, terrasse et balcon.

Espace détente et spa Les Sources d'Aulps.

POUR RÉSERVER

Consultez les dates disponibles et réservez sur www.smartbox.com

LA GRANGE À GERMAINE***

301 route d'Ardent

74110 Montriond

04 50 79 62 38

accueil@grange-germaine.com

www.grange-germaine.com

Localisation :

Thonon-les-Bains : 30 km (30 min)

Chamonix : 70 km (1 h 10)

© La Grange à Germaine - L'abus d'alcool est dangereux pour la santé, à consommer avec modération.



213



LA SALICORNE

RHÔNE-ALPES • VAULX (74)

La Haute-Savoie est l'une des régions de France où les richesses naturelles offrent aux hommes des émotions intenses. Ses lacs et ses sommets, ses glaciers et ses forêts ne manqueront pas de vous charmer. C'est dans ce cadre privilégié que vous séjournerez à La Salicorne.



VOTRE SMARTBOX

- une nuit en chambre double
 - un petit-déjeuner
 - une boisson de bienvenue
- Pour 2 personnes.

À NOTER

Ouverture : Toute l'année.

Sur place : Table d'hôtes (sur réservation).

Bain bouillonnant, spa, piscine (ouverts au printemps et en été), cours de yoga (avec supplément).

POUR RÉSERVER

Consultez les dates disponibles et réservez sur www.smartbox.com

LA SALICORNE

259 chemin des Praz

Le Biolley

74150 Vaulx

04 56 49 08 08

info@lasalicorne.fr

www.lasalicorne.fr

Localisation :

Anney : 18 km (25 min)

Chambéry : 61 km (50 min)

© La salicorne - L'abus d'alcool est dangereux pour la santé, à consommer avec modération.



214



HÔTEL CRO-BIDOU***

RHÔNE-ALPES • SAINT-PAUL-EN-CHABLAIS (74)

Les propriétaires vous accueillent dans le parc du Cro-Bidou, dans leur hôtel-restaurant et ses petits chalets. À 960 mètres d'altitude, découvrez l'ambiance conviviale de la Beunaz, connue pour ses nombreuses activités hivernales et estivales.



VOTRE SMARTBOX

- une nuit en chambre double
 - un petit-déjeuner
- Pour 2 personnes.

© L'arrange - smartbox - L'abus d'alcool est dangereux pour la santé, à consommer avec modération.

À NOTER

Ouverture : De mai à septembre.

Sur place : Restaurant.
Salon, bar, bibliothèque et jardin.

POUR RÉSERVER

Consultez les dates disponibles
et réservez sur www.smartbox.com

HÔTEL CRO-BIDOU***

La Beunaz
1101 route de la plage
74500 Saint-Paul-en-Chablais
04 50 73 10 93
info@crobidou.com
www.crobidou.com

Localisation :

Évian-les-Bains : 6 km (15 min)
Thonon : 15 km (25 min)



215



BLACKSHEEP VILLAGE IGLOO

RHÔNE-ALPES • MÂCOT-LA-PLAGNE (73)

Au cœur des Alpes, sur les hauteurs de la station de ski de La Plagne, pénétrez un autre monde ! Rêvez-vous en Laponie ou au Groënland et laissez-vous envelopper de magie lors d'une nuit dans un igloo. Confort et douceur seront au rendez-vous pour vous faire vivre un séjour atypique qui se révélera romantique ou amusant mais très certainement insolite !

© Blacksheep - L'abus d'alcool est dangereux pour la santé, à consommer avec modération.



VOTRE SMARTBOX

- une nuit en igloo « Multi »
 - un petit-déjeuner
- Pour 2 personnes.

À NOTER

Ouverture : De Noël à début avril.

Sur place : Restaurant (sur réservation).

POUR RÉSERVER

Consultez les dates disponibles et réservez sur www.smartbox.com

BLACKSHEEP VILLAGE IGLOO

Village du Dou du Praz
Plagne Villages
73210 Mâcot-la-Plagne
09 51 38 88 15

contact@blacksheep-igloo.com
www.blacksheep-igloo.com

Localisation :

La Plagne : 1 km (5 min)
Val d'Isère : 43 km (1h)



© Le Reclus - L'abus d'alcool est dangereux pour la santé, à consommer avec modération.

216



LE RECLUS

RHÔNE-ALPES • SÉEZ (73)



Ce charmant camping de montagne, tout près des grandes stations de ski de Savoie, abrite de petits nids douillots. Le Reclus vous propose une nuit confortable dans une demeure originale : une roulotte ou une yourte. Profitez du grand air, admirez les paysages de montagne et vivez la vie de bohème !



VOTRE SMARTBOX

- une nuit en yourte
 - un petit-déjeuner
- ou
- une nuit en roulotte
 - un petit-déjeuner
- Pour 2 personnes.

VOTRE PRIVILÈGE

Une bouteille de vin blanc de Savoie offerte du 15 avril au 15 juillet et du 15 septembre au 15 décembre, du lundi au jeudi.

À NOTER

Ouverture : Toute l'année.

Sur place : Restaurant (l'été, sur réservation).

Bibliothèque, salon et parc.

POUR RÉSERVER

Consultez les dates disponibles et réservez sur www.smartbox.com

LE RECLUS

Route de Tignes

73700 Séez

04 79 41 01 05

contact@campinglereclus.com

www.campinglereclus.com

Localisation :

Bourg-Saint-Maurice : 2 km (5 min)

Albertville : 57 km (50 min)

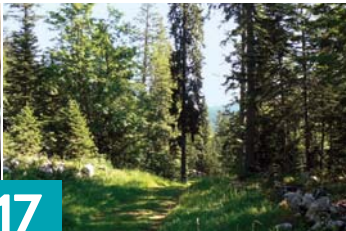

© Refuge de Gève - L'abus d'alcool est dangereux pour la santé, à consommer avec modération.



VOTRE SMARTBOX

- une nuit en chambre double
 - un petit-déjeuner
- Pour 2 personnes.

À NOTER

Ouverture : De janvier à mars et de juin à septembre.

Sur place : Table d'hôtes (sur réservation).

POUR RÉSERVER

Consultez les dates disponibles et réservez sur www.smartbox.com

REFUGE DE GÈVE

Plateau de Gève

38880 Autrans

04 76 95 33 89

refugedegeve38@gmail.com

www.refugedegeve.com

Localisation :

Grenoble : 37 km (50 min)

Valence : 81 km (1h20)

217



REFUGE DE GÈVE

RHÔNE-ALPES • AUTRANS (38)

Situé à cinq minutes du centre du village d'Autrans, le Refuge de Gève vous attend pour un séjour revitalisant et vivifiant. C'est dans un chalet fait de rondins de bois que vous serez accueillis par vos hôtes et vous vous endormirez, en même temps que vous profiterez de l'odeur envoiissante de l'épicéa et du sapin.



© Château de Bonnevaux - L'alcool est dangereux pour la santé, à consommer avec modération.

218



CHÂTEAU DE BONNEVAUX

RHÔNE-ALPES • VILLENEUVE-DE-MARC (38)

Situé entre Lyon et Grenoble, le Château de Bonnevaux est blotti dans le massif de Bonnevaux et ses 3000 hectares de forêt. Vous serez hébergés dans une partie du château qui date du XIX^e siècle. Selon la saison, profitez de la quiétude de la piscine ou de la chaleur du feu de cheminée.



VOTRE SMARTBOX

- une nuit en chambre double
 - un petit-déjeuner
 - un cocktail de bienvenue
 - une documentation sur les circuits et prêt de cartes
 - une visite commentée du site de l'abbaye
- Pour 2 personnes.

VOTRE PRIVILÈGE

Un surclassement de votre chambre offert selon disponibilités du 1^{er} octobre au 15 décembre et du 15 janvier au 31 mars.

À NOTER

Ouverture : Toute l'année.

Sur place : Table d'hôtes (sur réservation), salon, terrasse, piscine, randonnée pédestre et cycliste.

POUR RÉSERVER

Consultez les dates disponibles et réservez sur www.smartbox.com

CHÂTEAU DE BONNEVAUX

Bourgariot

38440 Villeneuve-de-Marc

04 74 59 38 89

chateaubonnevaux@gmail.com

www.chateau-bonnevaux.com

Localisation :

Grenoble : 60 km (1h)

Lyon : 60 km (1h)



219



ÉTOILES SOUS TOILES

PROVENCE-ALPES-CÔTE D'AZUR • LA FAURIE (05)

Vous rêvez de dépaysement ? Étoiles sous Toiles vous propose de passer une nuit dans un décor atypique qui vous séduira assurément. Dans un cadre hors du commun, prenez le temps de vous ressourcer et de partir à la conquête des merveilles de la région.



VOTRE SMARTBOX

- une nuit en tipi « Confort »
 - un petit-déjeuner
 - un apéritif de bienvenue
 - un feu sous le tipi
- Pour 2 personnes.

© Shutterstock - liblab - L'alcool est dangereux pour la santé, à consommer avec modération.

À NOTER

Ouverture : De mai à septembre.

Sur place : Parc.

POUR RÉSERVER

Consultez les dates disponibles
et réservez sur www.smartbox.com

ÉTOILES SOUS TOILES

Le Pré Rond

05140 La Faurie

04 92 57 29 96

michel.pelloux@wanadoo.fr

www.etoilessoustoiles.fr

Localisation :

Sisteron : 53 km (50 min)

Nyons : 83 km (1h10)



220



CHÂTEAU ROSANS

PROVENCE-ALPES-CÔTE D'AZUR • ROSANS (05)

Situé en plein cœur des Hautes-Alpes, le château Lesdiguières trône au milieu du petit village de Rosans. Bâtie au XIII^e siècle, la demeure a conservé un style architectural médiéval remarquable. Les amoureux des vieilles pierres et de l'histoire seront comblés.



© Château rosans - L'abus d'alcool est dangereux pour la santé, à consommer avec modération.



VOTRE SMARTBOX

- une nuit en chambre double
« François de Bonne »
- un petit-déjeuner
Pour 2 personnes.

À NOTER

Ouverture : Toute l'année.

Sur place : Table d'hôtes (sur réservation).

Cour, jardin et salon de thé.

POUR RÉSERVER

Consultez les dates disponibles et réservez sur www.smartbox.com

CHÂTEAU ROSANS

Place Abbé Bicaïs

05150 Rosans

04 92 66 64 73

info@chateaurosans.com

www.chateaurosans.com

Localisation :

Nyons : 40 km (40 min)

Gap : 70 km (1h10)

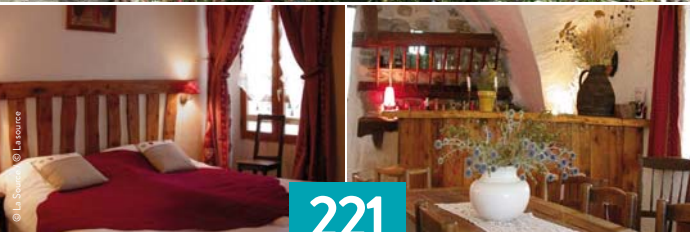

© La Source Risoul - L'abus d'alcool est dangereux pour la santé, à consommer avec modération.



VOTRE SMARTBOX

- une nuit en chambre double
 - un petit-déjeuner
 - une boisson de bienvenue sans alcool
- Pour 2 personnes.

À NOTER

Ouverture : Toute l'année.

Sur place : Terrasse et jardinet.

POUR RÉSERVER

Consultez les dates disponibles
et réservez sur www.smartbox.com



LA SOURCE

PROVENCE-ALPES-CÔTE D'AZUR • RISOL VILLAGE (05)

Sur le mur de cette maison de montagne, une enseigne en bois en forme de pomme signale la présence de chambres d'hôtes. Les cinq chambres de La Source vous charmeront par leur style simple mais très convivial, grâce à leur bois naturel mis en valeur par des étoffes dans les tons crème, jaune ou rouge.

221



© - L'abus d'alcool est dangereux pour la santé, à consommer avec modération.



VOTRE SMARTBOX

- une nuit en yourte
 - un petit-déjeuner
- Pour 2 personnes.

À NOTER

Ouverture : Toute l'année sauf de janvier à mi-février.

Sur place : Table d'hôtes (sur réservation 48h avant).

Massage et bain nordique (en supplément).

Jeux pour enfants, tennis de table, trampoline et randonnée pédestre.

POUR RÉSERVER

Consultez les dates disponibles et réservez sur www.smartbox.com

DESTINATION : AILLEURS !

Hameau d'Eoulx
04120 Castellane
04 92 83 29 06

destinationailleurs04@yahoo.fr
www.destination-ailleurs04.com

Localisation :

Digne-les-Bains : 52 km (55 min)
Grasse : 63 km (1h)

222



DESTINATION : AILLEURS !

PROVENCE-ALPES-CÔTE D'AZUR • CASTELLANE (04)

Bienvenue en Mongolie provençale, aux portes des gorges du Verdon pour un séjour insolite en pleine nature ! Destination : Ailleurs ! vous accueille à Castellane dans un village de yourtes mongoles. Laissez-vous tenter par un séjour original sous le ciel de Provence !



© Les Ânes de Forcalquier - L'abus d'alcool est dangereux pour la santé, à consommer avec modération.



VOTRE SMARTBOX

- une nuit en tente « Safari Lodge »
 - un petit-déjeuner « Traditionnel »
 - un apéritif de bienvenue
- Pour 2 personnes.

À NOTER

Ouverture : D'avril à octobre.

Sur place : Parc, jardin, balades en forêt et activités avec ânes.

POUR RÉSERVER

Consultez les dates disponibles et réservez sur www.smartbox.com

LES ÂNES DE FORCALQUIER

Campagne Pouvarel

Ancienne route de Dauphin

04300 Forcalquier

06 89 15 08 63

contact@anes-forcalquier.com

www.anes-forcalquier.com

Localisation :

Sisteron : 40 km (40 min)

Gap : 88 km (1h15)

223



LES ÂNES DE FORCALQUIER

PROVENCE-ALPES-CÔTE D'AZUR • FORCALQUIER (04)

Proche du parc du Lubéron, dans un vaste parc arboré, le domaine Les Ânes de Forcalquier vous attend pour vous faire vivre un séjour insolite. Dans une tente Safari-Lodge, vous aurez le loisir de goûter à une nuit hors du commun en pleine nature. Cette escapade sera l'occasion d'arpenter les sentiers des parcs régionaux alentour et les bastides de la région.

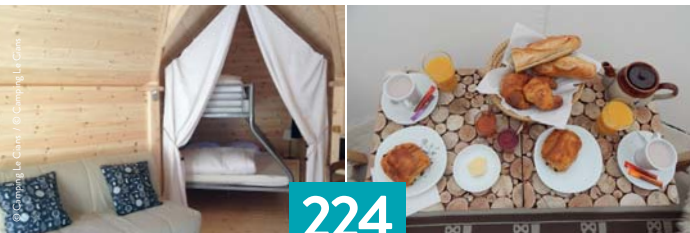

224



CAMPING LE CIANS

PROVENCE-ALPES-CÔTE D'AZUR • BEUIL (06)

Situé à 1450 mètres d'altitude, le village de Beuil est une halte pittoresque. Été comme hiver, la montagne regorge de découvertes et d'activités sportives. Après vous être émerveillés devant ses paysages, vous rejoindrez le confort douillet d'un hébergement insolite : un kota finlandais, idéal pour se ressourcer !

© Camping Le Cians - L'abus d'alcool est dangereux pour la santé, à consommer avec modération.



VOTRE SMARTBOX

- une nuit en kota
 - un petit-déjeuner
- Pour 2 personnes.

À NOTER

Ouverture : Toute l'année.

Sur place : Bar, jardin, table de ping-pong, terrain de jeux pour les enfants.

POUR RÉSERVER

Consultez les dates disponibles et réservez sur www.smartbox.com

CAMPING LE CIANS

Route du Col de la Couillole

06470 Beuil

06 50 81 58 30

campinglecians@yahoo.fr

www.camping-le-ciens.fr

Localisation :

Nice : 75 km (1h25)

Antibes : 83 km (1h30)



© La Cascade - L'abus d'alcool est dangereux pour la santé, à consommer avec modération.



VOTRE SMARTBOX

- une nuit en chambre « Espace » ou « Classique »
- un petit-déjeuner
- un apéritif de bienvenue
Pour 2 personnes.

À NOTER

Ouverture : Toute l'année.

Sur place : Table d'hôtes (sur réservation).

Salon, bibliothèque, piscine, jardin et parc.

POUR RÉSERVER

Consultez les dates disponibles et réservez sur www.smartbox.com

LA CASCADE

635 chemin de la Cascade

06620 Courmes

04 93 09 65 85

bruno.rouganne@wanadoo.fr

www.gitedelacascade.com

Localisation :

Antibes : 36 km (50 min)

Nice : 40 km (50 min)

225



LA CASCADE

PROVENCE-ALPES-CÔTE D'AZUR • COURMES (06)

À Courmes, dans les Alpes-Maritimes, vous serez accueillis dans le cadre verdoyant et pittoresque d'une ancienne bergerie pour un repos au grand calme. Vous pourrez profiter de son jardin ensoleillé et de son étang. Si vous le souhaitez, votre hôte dispensera ses conseils pour vous garantir des visites d'exception !

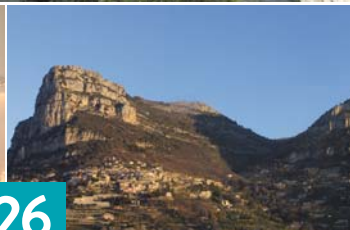

© FrogS' House - L'abus d'alcool est dangereux pour la santé, à consommer avec modération.

226



FROGS' HOUSE

PROVENCE-ALPES-CÔTE D'AZUR • SAINT-JEANNET (06)

Entre les collines baignées de soleil et la Méditerranée, la FrogS' House vous accueille pour un séjour provençal. Venez vous ressourcer dans ce havre de paix à Saint-Jeannet, situé sur les hauteurs de l'arrière-pays niçois. Vous y apercevrez, depuis la terrasse, une vue imprenable sur la Grande Bleue !



VOTRE SMARTBOX

- une nuit en chambre double
 - un petit-déjeuner
- Pour 2 personnes.

À NOTER

Ouverture : Toute l'année sauf de mi-novembre à mi-décembre et de mi-janvier à début mars.

Sur place : Table d'hôtes (sur réservation) et randonnée pédestre.

POUR RÉSERVER

Consultez les dates disponibles et réservez sur www.smartbox.com

FROGS' HOUSE

35 rue du Saumalier
06640 Saint-Jeannet
04 93 58 98 05
info@thefrogshouse.fr
www.thefrogshouse.fr

Localisation :

Nice : 28 km (35 min)
Cannes : 47 km (45 min)



© F. Colin - smartbox - L'abus d'alcool est dangereux pour la santé, à consommer avec modération.



VOTRE SMARTBOX

- une nuit en « Cabine du Capitaine »
 - un petit-déjeuner
 - un café
- Pour 2 personnes.

À NOTER

Ouverture : Toute l'année.

Sur place : Salon, piscine et jardin.

POUR RÉSERVER

Consultez les dates disponibles
et réservez sur www.smartbox.com

LA ROSE DES VENTS

715 chemin de la Tuilière
83136 Néoules

04 94 72 76 88

mtmontefiori@yahoo.fr
www.gite-rosedesvents.fr

Localisation :

Hyères : 30 km (35 min)
Toulon : 35 km (40 min)

227



LA ROSE DES VENTS

PROVENCE-ALPES-CÔTE D'AZUR • NÉOULES (83)

La Rose des Vents porte bien son nom. Elle est située au carrefour de toutes les activités. Pour la mer, les îles de Porquerolles, Hyères et la presque-île de Giens lui servent de ports d'attache. Côté montagne, les gorges du Verdon sont proches. Dans cette charmante maison d'hôtes, vous êtes comme chez vous.



© Thinkstock - L'abus d'alcool est dangereux pour la santé, à consommer avec modération.

228



FERME SAINT-PIERRE

PROVENCE-ALPES-CÔTE D'AZUR • BARGÈME (83)

Au cœur du parc du Verdon, la Ferme Saint-Pierre vous accueille pour un séjour placé sous le signe de la nature et de la douceur de vivre. Vous apprécierez le cadre authentique des lieux, plantés au sommet d'une colline dans un cadre verdoyant de 80 hectares, et l'accueil chaleureux de vos hôtes.



VOTRE SMARTBOX

- une nuit en tipi
 - un petit-déjeuner
 - une visite libre de la ferme
- Pour 2 personnes.

À NOTER

Ouverture : D'avril à novembre.

Sur place : Ferme biologique, randonnées à dos d'âne (avec supplément), pédestre et cycliste.

POUR RÉSERVER

Consultez les dates disponibles et réservez sur www.smartbox.com

FERME SAINT-PIERRE

Bastide Saint-Pierre

83840 Bargème

04 94 84 21 55

marcelin.berte@wanadoo.fr

www.fermesaintpierre.net

Localisation :

Castellane : 30 km (30 min)

Draguignan : 40 km (40 min)



© Villa Helios - L'abus d'alcool est dangereux pour la santé, à consommer avec modération.



VOTRE SMARTBOX

- une nuit en chambre double
 - un petit-déjeuner
- Pour 2 personnes.

229



VILLA HELIOS

PROVENCE-ALPES-CÔTE D'AZUR • CAVALAIRE-SUR-MER (83)

Nichée sur les collines boisées du massif des Maures et offrant une vue panoramique sur la baie de Cavalaire et l'île du Levant, la Villa Helios conjugue calme et convivialité en toute simplicité. Vous vivrez chaque instant au rythme apaisant de la Provence. Une villa agréable pour des vacances reposantes !

À NOTER

Ouverture : Toute l'année.

Sur place : Terrasse, piscine et jardin.

POUR RÉSERVER

Consultez les dates disponibles
et réservez sur www.smartbox.com

VILLA HELIOS

91 allée du Titan
83240 Cavalaire-sur-Mer
04 94 64 13 09
ginetchuzel@wanadoo.fr
www.villa-helios.fr

Localisation :

Saint-Tropez : 18 km (20 min)
Toulon : 50 km (40 min)

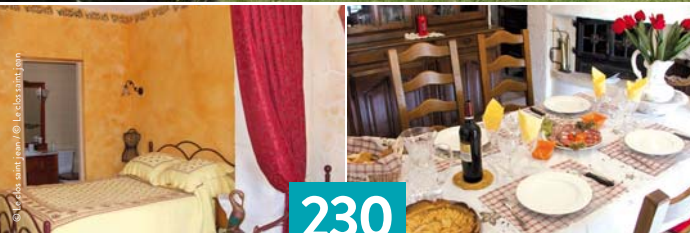

230



LE CLOS SAINT-JEAN

PROVENCE-ALPES-CÔTE D'AZUR • CUERS (83)

Entre mer et campagne, Le Clos Saint-Jean se dévoile pour vous faire découvrir le charme de la vie provençale. Bercés par le chant des cigales et par les odeurs de lavande, de pin et de romarin, vous profiterez du sens de l'hospitalité de vos hôtes.

© Le Clos Saint-Jean - L'abus d'alcool est dangereux pour la santé, à consommer avec modération.



VOTRE SMARTBOX

- une nuit en chambre double « Grande Bleue »
- un petit-déjeuner
- une boisson de bienvenue Pour 2 personnes.

À NOTER

Ouverture : De septembre à juin.

Sur place : Table d'hôtes (sur réservation).

Bibliothèque, salon, terrasse, piscine, jardin et prêt de vélos.

POUR RÉSERVER

Consultez les dates disponibles et réservez sur www.smartbox.com

LE CLOS SAINT-JEAN

Chemin du Pas Redon

83390 Cuers

04 94 38 61 53

leclossaintjean@free.fr

leclossaintjean.free.fr

Localisation :

Toulon : 21 km (20 min)

Hyères : 23 km (15 min)



231



L'AUBERGE DE BAUDINARD

PROVENCE-ALPES-CÔTE D'AZUR • BAUDINARD-SUR-VERDON (83)

À quelques kilomètres du réputé lac de Sainte-Croix et des gorges du Verdon, découvrez un charmant village où il fait bon se reposer. Vos hôtes vous accueilleront chaleureusement dans un ancien relais de poste du XVII^e siècle, entièrement rénové et aux couleurs de la Provence.



VOTRE SMARTBOX

- une nuit en chambre double
 - un petit-déjeuner
- Pour 2 personnes.

À NOTER

Ouverture : De mi-février à fin novembre.

Sur place : Restaurant (sur réservation).

Basket-ball, boulodrome, escalade, randonnée équestre et tennis.

POUR RÉSERVER

Consultez les dates disponibles et réservez sur www.smartbox.com

L'AUBERGE DE BAUDINARD

37 Grand Rue

83630 Baudinard-sur-Verdon

04 94 70 18 56

auberge.baudinard@wanadoo.fr

www.auberge-de-baudinard.com

Localisation :

Digne-les-Bains : 60 km (1h15)

Aix-en-Provence : 85 km (1h20)

© L'Auberge de Baudinard - L'abus d'alcool est dangereux pour la santé, à consommer avec modération.



232



LE GRAND PUECH

PROVENCE-ALPES-CÔTE D'AZUR • MIMET (13)

Offrez-vous un vaste espace de nature aux portes de Marseille ! Le Grand Puech, votre logis à Mimet, est idéalement situé pour découvrir la chaîne de l'Étoile. Ce massif montagneux de Basse-Provence, dans le sud des Bouches-du-Rhône, est un relief marqué par la dolomite.

VOTRE SMARTBOX

- une nuit en chambre double
« Terrasse »
- un petit-déjeuner
Pour 2 personnes.

À NOTER

Ouverture : Toute l'année sauf vacances de février de la zone B.

Sur place : Restaurant (sur réservation) et salon.

POUR RÉSERVER

Consultez les dates disponibles et réservez sur www.smartbox.com

LE GRAND PUECH

8 rue Saint-Sébastien

13105 Mimet

04 42 58 91 06

legrandpuech@orange.fr

www.legrandpuech.fr

Localisation :

Aix-en-Provence : 22 km (25 min)

Marseille : 31 km (30 min)

© Le Grand Puech - L'alcool est dangereux pour la santé, à consommer avec modération.



© M. Miracolo - Smartbox - L'alcool est dangereux pour la santé, à consommer avec modération.



VOTRE SMARTBOX

- une nuit en chambre double
 - un petit-déjeuner
 - une bouteille de vin le jour du départ
- Pour 2 personnes.

À NOTER

Ouverture : Toute l'année.

Sur place : Jardin, parc et piscine.

POUR RÉSERVER

Consultez les dates disponibles et réservez sur www.smartbox.com

LES ARBOUSIERS

222 impasse de la Pinède Saint-Pierre

84500 Bollène

04 90 40 49 61

nadinedelarque@icloud.com
www.lesarbousiers84500.com

Localisation :

Orange : 25 km (25 min)
Montélimar : 33 km (35 min)

233



LES ARBOUSIERS

PROVENCE-ALPES-CÔTE D'AZUR • BOLLÈNE (84)

Bienvenue aux Arbousiers ! Ce mas provençal en pierres, niché au cœur d'un parc de pinèdes, vous ouvre ses portes le temps d'un séjour dépaysant dans la cité de Bollène. C'est dans ce cadre typiquement méridional que vos hôtes vous accueilleront pour vous faire découvrir les plaisirs de la vie locale.



© Villachante coucou - Libus d'alcool est dangereux pour la santé, à consommer avec modération.



VOTRE SMARTBOX

- une nuit en chambre double
 - un petit-déjeuner
- une bouteille de vin de la région sérigraphiée « Villa Chante Coucou » à partager Pour 2 personnes.

234



VILLA CHANTE COUCOU

PROVENCE-ALPES-CÔTE D'AZUR • FONTAINE-DE-VAUCLUSE (84)

Une villa de type mauresque au pied d'impressionnantes falaises, bienvenue à la Villa Chante Coucou. Ici, le calme et la nature sont à l'honneur ! Chaque chambre a pour thème une couleur qui rappelle le paysage environnant : ocre, vert, bleu et jaune.

À NOTER

Ouverture : Toute l'année.

Sur place : Terrasse, piscine, jardin et randonnée pédestre.

POUR RÉSERVER

Consultez les dates disponibles et réservez sur www.smartbox.com

VILLA CHANTE COUCOU

Lieu-dit Chante Coucou
84800 Fontaine-de-Vaucluse
04 90 20 20 56
marco.petrellatirone@sfr.fr
www.villachantecoucou.net

Localisation :

Avignon : 30 km (40 min)
Orange : 47 km (55 min)



© Péniche Farniente - L'abus d'alcool est dangereux pour la santé, à consommer avec modération.



VOTRE SMARTBOX

- une nuit en cabine double
 - un petit-déjeuner
 - un cocktail de bienvenue
- Pour 2 personnes.

À NOTER

Ouverture : De début mars à mi-novembre.

Sur place : Salon et terrasse.

POUR RÉSERVER

Consultez les dates disponibles et réservez sur www.smartbox.com

PÉNICHE FARNIENTE

Port de Plaisance

30127 Bellegarde

04 66 74 55 21

peniche.farniente@free.fr

www.chambresdhotespéniche.com

Localisation :

Arles : 15 km (15 min)

Nîmes : 15 km (15 min)

235



PÉNICHE FARNIENTE

LANGUEDOC-ROUSSILLON • BELLEGARDE (30)

Aux portes de la Camargue, vos hôtes vous accueillent à bord de leur péniche stationnée à Bellegarde. Construite en 1922 et vouée au transport de charbon, elle comprend à présent trois cabines aménagées en chambres d'hôtes ainsi qu'une agréable terrasse ombragée, propice à la détente.



© M. Micocou - Smartbox - L'alcool est dangereux pour la santé, à consommer avec modération.



VOTRE SMARTBOX

- une nuit en chalet de bambous
 - un petit-déjeuner
- Pour 2 personnes.

À NOTER

Ouverture : Toute l'année.

Sur place : Jardin, piscine et tennis de table.

POUR RÉSERVER

Consultez les dates disponibles et réservez sur www.smartbox.com

LE MAS LES MICOCOULIERS

128 chemin des Brusques
Hameau de Boujac
30380 Saint-Christol-lès-Alès
04 66 60 71 94
lesmicocouliers@wanadoo.fr
www.maslesmicocouliers.com

Localisation :

Alès : 7 km (10 min)
Nîmes : 48 km (45 min)

236



LE MAS LES MICOCOULIERS

LANGUEDOC-ROUSSILLON • SAINT-CHRISTOL-LÈS-ALÈS (30)

Non loin du typique village cévenol d'Anduze, Le Mas Les Micocouliers vous invite à goûter aux charmes champêtres d'une région préservée. Entièrement rénovée, cette ancienne ferme du XIX^e siècle abrite plusieurs chambres d'hôtes savamment décorées, qui incitent à la détente tout autant que le jardin ou la piscine.



© Domaine de pradines - L'abus d'alcool est dangereux pour la santé, à consommer avec modération.



VOTRE SMARTBOX

- une nuit en yourte
 - un petit-déjeuner
- ou
- une nuit en chambre double
 - un petit-déjeuner
- Pour 2 personnes.

À NOTER

Ouverture : Chambres d'hôtes : de mars à juin et de septembre à octobre.

Hébergements insolites : de mi-avril à mi-octobre.

Sur place : Randonnées de journée ou nocturne (sur réservation) et tennis.

POUR RÉSERVER

Consultez les dates disponibles et réservez sur www.smartbox.com

DOMAINE DE PRADINES

Route de Millau D28
30750 Lanuéjols
04 67 82 73 85

contact@domaine-de-pradines.com
www.domaine-de-pradines.com

Localisation :

Millau : 35 km (40 min)
Montpellier : 110 km (1h30)

237



DOMAINE DE PRADINES

LANGUEDOC-ROUSSILLON • LANUÉJOLS (30)

Le Domaine de Pradines, situé sur le Causse noir dans le parc national des Cévennes, est entouré d'une nature à l'état pur et de paysages grandioses. C'est dans ce cadre unique que vos hôtes vous invitent à partager une nuit dans une chambre double ou sous une yourte, tente d'inspiration des nomades du Turkménistan.

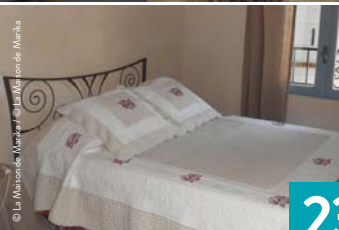

© La maison de marika - L'alcool est dangereux pour la santé, à consommer avec modération.



VOTRE SMARTBOX

- une nuit en chambre double
 - un petit-déjeuner
- Pour 2 personnes.

À NOTER

Ouverture : Toute l'année.

Sur place : Bibliothèque, salon, terrasse et randonnée pédestre.

POUR RÉSERVER

Consultez les dates disponibles et réservez sur www.smartbox.com

LA MAISON DE MARIKA

1 place de la Madone
30210 Vers-Pont-du-Gard
04 66 72 47 09
lamaisondemarika@orange.fr
www.maisondemarika.com

Localisation :

Avignon : 28 km (25 min)
Orange : 39 km (30 min)

238



LA MAISON DE MARIKA

LANGUEDOC-ROUSSILLON • VERS-PONT-DU-GARD (30)

Non loin du légendaire pont romain, La Maison de Marika accueille ses hôtes à Vers-Pont-du-Gard. Construite en pierres blanches il y a plusieurs siècles, au pied de la tour de l'Horloge, cette véritable maison du Sud, tant par son architecture que sa décoration accueillante et naturelle, vous propose trois jolies chambres.



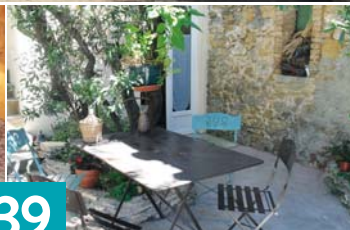

© Domaine Chanoine Rambert - L'abus d'alcool est dangereux pour la santé, à consommer avec modération.



VOTRE SMARTBOX

- une nuit en chambre double
 - un petit-déjeuner
- Pour 2 personnes.

239



DOMAINE CHANOINE RAMBERT

LANGUEDOC-ROUSSILLON • SAINT-ANDRÉ-D'OLÉRARGUES (30)

Au cœur du Gard, vos hôtes vous invitent à profiter du soleil et de l'ambiance du Sud, au Domaine Chanoine Rambert. Cet ancien mas du XVIII^e siècle, tout en pierre, est entouré d'une exploitation viticole de dix-sept hectares qui vous permettra de déguster des vins de qualité tels que le côtes-du-rhône.

À NOTER

Ouverture : Toute l'année.

Sur place : Terrasse, jardin et vente de produits fermiers.

POUR RÉSERVER

Consultez les dates disponibles et réservez sur www.smartbox.com

DOMAINE CHANOINE RAMBERT

La Bégude

30330 Saint-André-d'Olérargues
04 66 79 01 74

soufflet.guilaine@laposte.net
chanoine.rambert.free.fr

Localisation :

Avignon : 48 km (50 min)
Nîmes : 58 km (55 min)

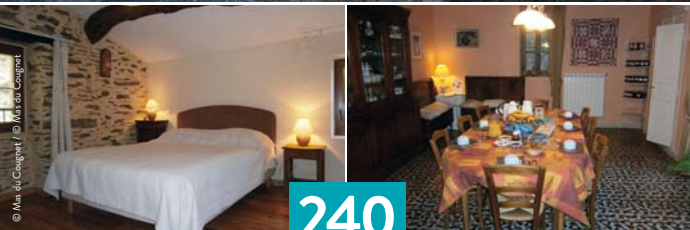

© Mas du Cougnet - L'abus d'alcool est dangereux pour la santé, à consommer avec modération.



VOTRE SMARTBOX

- une nuit en chambre double
« Prune », « Mirabelle » ou
« Noisette »
- un petit-déjeuner
Pour 2 personnes.

À NOTER

Ouverture : Toute l'année.

Sur place : Jardin.

POUR RÉSERVER

Consultez les dates disponibles
et réservez sur www.smartbox.com

MAS DU COUGNET

Route du Mont Aigoual
30570 Valleraugue
04 99 92 06 94

masducougnet@aliceadsl.fr
www.masducougnet.com

Localisation :

Montpellier : 72 km (1h20)
Nîmes : 93 km (1h40)

240



MAS DU COUGNET

LANGUEDOC-ROUSSILLON • VALLERAUGUE (30)

Au croisement de la Lozère et du Gard, au cœur du parc national des Cévennes, découvrez votre maison d'hôtes le Mas du Cougnet. Vous serez chaleureusement accueillis par les maîtres des lieux qui sauront vous guider pour explorer la région.



© Atelier de Fons la Magnanerie / © Atelier de Fons la Magnanerie

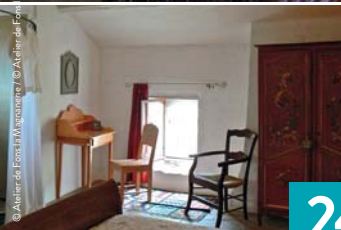

241



ATELIER DE FONLS LA MAGNANERIE

LANGUEDOC-ROUSSILLON • FONLS-SUR-LUSSAN (30)

Avec ses 9 000 kilomètres de sentiers balisés, le Gard convient aux randonneurs, amateurs ou confirmés. Envie de découvrir ces espaces naturels préservés et de respirer le bon air ? Venez séjourner à Fons-sur-Lussan, village traditionnel gardois, où un couple d'artistes vous ouvre grand les portes de leur maison !

© La magnanerie - L'abus d'alcool est dangereux pour la santé, à consommer avec modération.



VOTRE SMARTBOX

- une nuit en chambre double « Terre de Sienne » ou « Terracotta »
- un petit-déjeuner « Buffet » Pour 2 personnes.

À NOTER

Ouverture : D'avril à mi-octobre.

Sur place : Cours de peinture (avec supplément) et terrasse.

POUR RÉSERVER

Consultez les dates disponibles et réservez sur www.smartbox.com

ATELIER DE FONLS LA MAGNANERIE

La Magnanerie

30580 Fons-sur-Lussan

04 66 72 81 72

mimi.genvrin@orange.fr

www.atelier-de-fons.com

Localisation :

Alès : 29 km (35 min)

Nîmes : 47 km (1h)



242



CAMPING DU PONT DE BRAYE

LANGUEDOC-ROUSSILLON • CHASTANIER (48)

Entre le parc des loups du Gévaudan et la réserve des bisons d'Europe, le Camping du Pont de Braye vous accueille pour vous faire découvrir un séjour insolite. Profitez d'une véritable yourte traditionnelle ou d'un écolodge Sahari, et faites-vous l'âme d'un guerrier mongol ou d'un explorateur de la savane au cœur de la nature. Partez à la rencontre des richesses de la région !



VOTRE SMARTBOX

- une nuit en yourte mongole
 - un petit-déjeuner « Continental »
- ou
- une nuit en écolodge « Sahari »
 - un petit-déjeuner « Continental »
- Pour 2 personnes.

VOTRE PRIVILÈGE

2 apéritifs locaux offerts (kirs châtaigne) de mai à septembre.

À NOTER

Ouverture : De mai à fin septembre.

Sur place : Bar, épicerie et snack.
Bibliothèque, ludothèque, baby-foot, jeux pour enfants, location de vélos et tennis de table.

POUR RÉSERVER

Consultez les dates disponibles et réservez sur www.smartbox.com

CAMPING DU PONT DE BRAYE

Les Berges du Chapeauroux
48300 Chastanier
04 66 69 53 04
accueil@camping-lozere-naussac.fr
www.camping-lozere-naussac.fr

Localisation :

Mende : 45 km (45 min)
Le Puy-en-Velay : 52 km (1h)

© Camping du Pont de Braye - L'abus d'alcool est dangereux pour la santé, à consommer avec modération.



243



LA FERME DE LANCIZOLLE

LANGUEDOC-ROUSSILLON • SAINT-GERMAIN-DE-CALBERTE (48)

Dans un cadre vert et reposant, lové dans un vaste parc arboré, vous pourrez découvrir La Ferme de Lancizolle. Entre une nuit en cabane et une nuit en roulotte votre cœur balance ? Qu'importe, dans l'un ou l'autre, vous vivrez une nuit insolite au plus près de la nature. Le bois et les couleurs ensoleillées de votre hébergement lui donneront une atmosphère chaleureuse.



VOTRE SMARTBOX

- une nuit en cabane
 - un petit-déjeuner
- ou
- une nuit en roulotte
 - un petit-déjeuner
- Pour 2 personnes.

© La Ferme de Lancizolle - L'abus d'alcool est dangereux pour la santé, à consommer avec modération.

À NOTER

Ouverture : De mi-avril à fin octobre.

Sur place : Parc.

POUR RÉSERVER

Consultez les dates disponibles et réservez sur www.smartbox.com

LA FERME DE LANCIZOLLE

Lancizolle
48370 Saint-Germain-de-Calberte
04 66 45 92 82

stephannebenon@free.fr
www.causses-cevennes.com/ferme-lancizolle/default.htm

Localisation :

Alès : 42 km (1h)
Nîmes : 87 km (1h45)



244



CHAMBRE D'HÔTES LOU REY

LANGUEDOC-ROUSSILLON • LE COLLET-DE-DÈZE (48)

C'est dans le village du Collet-de-Dèze, au cœur des Cévennes méridionales, que vos hôtes vous accueillent dans leur mas fortifié du XIII^e siècle. Ils seront aux petits soins pour vous et vous réserveront une chambre claire et spacieuse, ainsi que des conseils judicieux pour découvrir la région.



VOTRE SMARTBOX

- une nuit en chambre double
 - un petit-déjeuner
 - un pot de crème de marrons
- Pour 2 personnes.

VOTRE PRIVILÈGE

Une dégustation des vins du Gard offerte du 1^{er} novembre au 31 mars, le lundi, à partir de 19h.

À NOTER

Ouverture : Toute l'année.

Sur place : Table d'hôtes (sur réservation).

Bibliothèque, salon, terrasse, bouldrome, jardin et randonnée pédestre.

POUR RÉSERVER

Consultez les dates disponibles et réservez sur www.smartbox.com

CHAMBRE D'HÔTES LOU REY

Le Rey

48160 Le Collet-de-Dèze

04 66 45 58 58

lou-rey@wanadoo.fr

www.lou-rey.com

Localisation :

Alès : 29 km (35 min)

Nîmes : 74 km (1h20)

© Lou Rey - L'abus d'alcool est dangereux pour la santé, à consommer avec modération.



245



LE MAS DU COUPÉTADOU

LANGUEDOC-ROUSSILLON • VIALAS (48)

Situé dans le parc national des Cévennes, au cœur de la Lozère, Le Mas du Coupétadou vous ouvre ses portes pour un vrai moment de calme. Ses chambres d'hôtes seront une étape chaleureuse dans votre découverte des paysages exceptionnels de la région.

© Le Mas du Coupétadou - L'abus d'alcool est dangereux pour la santé, à consommer avec modération.



VOTRE SMARTBOX

- une nuit en chambre double
 - un petit-déjeuner
- Pour 2 personnes.

VOTRE PRIVILÈGE

Un massage d'une demi-heure offert pour toute réservation de plus de trois nuits de janvier à juin et de septembre à décembre.

À NOTER

Ouverture : Toute l'année.

Sur place : Table d'hôtes (sur réservation), cours de cuisine, salon, terrasse et jardin.

POUR RÉSERVER

Consultez les dates disponibles et réservez sur www.smartbox.com

LE MAS DU COUPÉTADOU

Souteyrannes
48220 Vialas

04 66 41 05 49

coupetadou@orange.fr
www.chambre-hote-cevennes.fr

Localisation :

Alès : 45 km (1h)

Mende : 74 km (1h25)

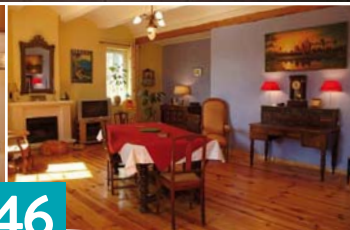

246



LA MAGNANERIE DE CAZILHAC

LANGUEDOC-ROUSSILLON • CAZILHAC (34)

Bâtisse qui abritait autrefois les élevages de vers à soie, La Magnanerie est aujourd'hui un lieu d'accueil et de repos. Dès votre arrivée, vous tomberez sous le charme de cette architecture atypique mêlant origines méditerranéennes et cévenoles.

© La magnanerie (34) - L'abus d'alcool est dangereux pour la santé, à consommer avec modération.



VOTRE SMARTBOX

- une nuit en chambre double
 - un petit-déjeuner
 - un apéritif
- Pour 2 personnes.

À NOTER

Ouverture : De mi-février à mi-décembre.

Sur place : Restaurant.
Salon et bibliothèque.

POUR RÉSERVER

Consultez les dates disponibles et réservez sur www.smartbox.com

LA MAGNANERIE DE CAZILHAC

2 impasse du Porche
34190 Cazilhac
04 67 82 51 38

contact@magnanerie-cazilhac.com
www.magnanerie-cazilhac.com

Localisation :

Ganges : 2 km (5 min)
Montpellier : 49 km (1h)



© Le mas de coulet - L'alcool est dangereux pour la santé, à consommer avec modération.



VOTRE SMARTBOX

- une nuit en chambre double « Sentiments »
- un petit-déjeuner Pour 2 personnes.

À NOTER

Ouverture : Toute l'année sauf novembre, fêtes de fin d'année et deux semaines en février.

Sur place : Restaurant.
Salon, bar, patio, terrasse, piscine semi-intérieure, jardin et randonnée pédestre.

POUR RÉSERVER

Consultez les dates disponibles et réservez sur www.smartbox.com

LE MAS DE COULET

Route de Montpellier RD 986
34190 Brissac
04 67 83 72 43
masdecoulet@yahoo.fr
www.masdecoulet.com

Localisation :

Montpellier : 30 km (20 min)
Nîmes : 40 km (1h)

247



LE MAS DE COULET

LANGUEDOC-ROUSSILLON • BRISSAC (34)

Niché dans la haute vallée de l'Hérault, Le Mas de Coulet est une demeure de caractère qui vous appelle à séjourner dans l'une des chambres d'hôtes donnant sur le patio typiquement languedocien, dans une ambiance historique et poétique !



248



LE MAS DE LUZIÈRE

LANGUEDOC-ROUSSILLON • SAINT-ANDRÉ-DE-BUÈGES (34)

Les maîtres des lieux vous invitent à découvrir la vallée de Buèges, dans l'Hérault. Dans leur bâtisse du XIX^e siècle, vous profiterez d'un environnement calme et relaxant. Les chambres spacieuses et confortables sont une promesse de détente. De la fenêtre, profitez de la vue panoramique sur les environs.

© Le mas de luzière - Tabus d'alcool est dangereux pour la santé, à consommer avec modération.



VOTRE SMARTBOX

- une nuit en chambre double
« Standard »
- un petit-déjeuner
Pour 2 personnes.

À NOTER

Ouverture : De mars à décembre.

Sur place : Table d'hôtes (sur réservation).

Salon, terrasse, piscine et jardin.

POUR RÉSERVER

Consultez les dates disponibles et réservez sur www.smartbox.com

LE MAS DE LUZIÈRE

34190 Saint-André-de-Buèges

04 67 73 34 97

arnaud@luziere.com

www.luziere.com

Localisation :

Montpellier : 45 km (50 min)

Millau : 100 km (1h40)

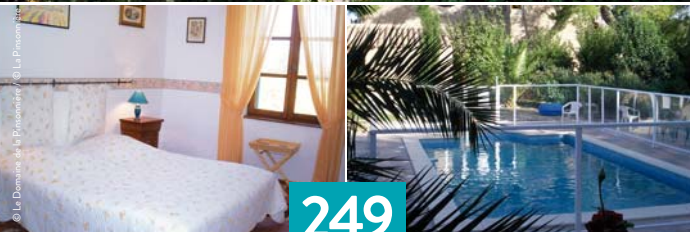

249



LE DOMAINE DE LA PINSONNIÈRE

LANGUEDOC-ROUSSILLON • LA LIVINIÈRE (34)

Dans l'Hérault, un petit coin de paradis n'attend plus que votre venue pour une escapade empreinte de bonne humeur et de découverte. Le Domaine de la Pinsonnière vous séduira dès votre arrivée par son cadre au milieu des vignes du Minervois. Au près de vos hôtes, vous vous sentirez vite comme chez vous.



VOTRE SMARTBOX

- une nuit en chambre double
 - un petit-déjeuner
 - une bouteille de vin à partager
- Pour 2 personnes.

À NOTER

Ouverture : Toute l'année.

Sur place : Table d'hôtes (sur réservation).

Bibliothèque, salon, piscine et jardin.

POUR RÉSERVER

Consultez les dates disponibles et réservez sur www.smartbox.com

LE DOMAINE DE LA PINSONNIÈRE

12 route de Notre-Dame

34210 La Livinière

04 68 65 10 38

contact@lapinsonniere.fr

www.lapinsonniere.fr

Localisation :

Carcassonne : 35 km (45 min)

Narbonne : 38 km (50 min)

© La Pinsonnière - L'abus d'alcool est dangereux pour la santé, à consommer avec modération.

© La Pinsonnière - L'abus d'alcool est dangereux pour la santé, à consommer avec modération.



© A. MacNeilson - Smartbox, A. M. Morrison - Shutterstock



250



MAISON ÉLOI MERLE

LANGUEDOC-ROUSSILLON • OLONZAC (34)

Au cœur du petit village d'Olonzac se tient la maison d'hôtes Éloi Merle, nichée dans un parc arboré de plusieurs hectares. Avec ses belles pierres de façade, son mobilier d'époque et la décoration personnalisée des chambres, cette maison de maître vieille de plus de 300 ans a su garder un caractère authentique.

© Maison Éloi Merle - L'abus d'alcool est dangereux pour la santé, à consommer avec modération.



VOTRE SMARTBOX

- une nuit en chambre double
 - un petit-déjeuner
- Pour 2 personnes.

À NOTER

Ouverture : Toute l'année.

Sur place : Restaurant,
Salon, bain bouillonnant,
bibliothèque, piscine et parc.

POUR RÉSERVER

Consultez les dates disponibles
et réservez sur www.smartbox.com

MAISON ÉLOI MERLE

1 avenue d'Homp
34210 Olonzac
04 68 27 62 02
eloimerle@yahoo.fr
www.eloimerle.com

Localisation :

Narbonne : 25 km (20 min)
Carcassonne : 25 km (30 min)



251



NABAT LE HAUT

LANGUEDOC-ROUSSILLON • SAINT-PONS-DE-THOMIÈRES (34)

Bienvenue dans l'arrière-pays héraultais, dans le parc naturel régional du Haut-Languedoc. Une charmante maison d'hôtes vous attend à 500 mètres d'altitude, dans le calme absolu. Nabat le Haut est une ancienne ferme restaurée, située dans un cadre idyllique pour tous les amoureux de la nature.

© Nabat le haut - L'abus d'alcool est dangereux pour la santé, à consommer avec modération.



VOTRE SMARTBOX

- une nuit en chambre double
 - un petit-déjeuner
- Pour 2 personnes.

À NOTER

Ouverture : Toute l'année.

Sur place : Terrasse, cueillette de champignons en automne, voie verte, parc et randonnée pédestre.

POUR RÉSERVER

Consultez les dates disponibles et réservez sur www.smartbox.com

NABAT LE HAUT

Courniou

34220 Saint-Pons-de-Thomières

04 67 95 35 81

info@nabat-haut.com

www.nabat-haut.com

Localisation :

Béziers : 50 km (50 min)

Narbonne : 52 km (55 min)



© Mas des violettes - L'abus d'alcool est dangereux pour la santé, à consommer avec modération.

252



MAS DES VIOLETTES

LANGUEDOC-ROUSSILLON • VALFLAUNÈS (34)

Entre tradition et modernité, le Mas des Violettes se situe au pied de l'Hortus et du Pic Saint-Loup, à 25 minutes de Montpellier et 35 kilomètres de la mer. Il s'agit d'un mas qui regroupe des maisons de vacances sous forme de gîtes, au cœur de trois hectares de nature, avec un potager biologique et un four à pain.



VOTRE SMARTBOX

- une nuit en chambre double
 - un petit-déjeuner
- Pour 2 personnes.

À NOTER

Ouverture : Toute l'année.

Sur place : Salon et bar.

POUR RÉSERVER

Consultez les dates disponibles
et réservez sur www.smartbox.com

MAS DES VIOLETTES

Hameau de Gourdou

34270 Valflaunès

04 67 59 62 39

masdesviolettes@gmail.com

www.masdesviolettes.com

Localisation :

Montpellier : 25 km (35 min)

Nîmes : 60 km (1h)



© Sirimas du moulin - L'bour d'Accot est d'angeux pour la santé, à consommer avec modération.



VOTRE SMARTBOX

- une nuit en chambre double
 - un petit-déjeuner
- Pour 2 personnes.

À NOTER

Ouverture : Toute l'année.

Sur place : Salon, bar, terrasse, jardin, parc, randonnées pédestre et cycliste.

POUR RÉSERVER

Consultez les dates disponibles et réservez sur www.smartbox.com

LE MAS DU MOULIN

L'Arcas

34390 Prémian

04 67 95 30 19

gonzalezcecile@free.fr

www.masdumoulin.com

Localisation :

Béziers : 56 km (55 min)

Castres : 60 km (1h)

253



LE MAS DU MOULIN

LANGUEDOC-ROUSSILLON • PRÉMIAN (34)

Entouré de verdure et de collines, cet ancien moulin à eau du XVII^e siècle somnole au bord de la rivière et invite à la détente. Les dépendances du Mas du Moulin vous proposent un hébergement de qualité, où la part belle est faite au minéral. Espace, confort et calme vous accompagneront lors de votre séjour.



© Domaine De Campras - L'abus d'alcool est dangereux pour la santé, à consommer avec modération.



VOTRE SMARTBOX

- une nuit en roulotte
 - un petit-déjeuner
- ou
- une nuit en chambre double
« Lys » ou « Coquelicot »
 - un petit-déjeuner
 - un accès au spa
- Pour 2 personnes.

254



DOMAINE DE CAMPRAS

LANGUEDOC-ROUSSILLON • SAISSAC (11)

Bienvenue dans l'Aude au Domaine de Campras ! Sur la route du pays cathare, à proximité des nombreux châteaux et abbayes, venez passer un séjour de charme dans une chambre spacieuse. Situé dans un endroit calme avec prairies et forêts environnantes, cette maison vous permettra de séjourner en toute tranquillité en disposant d'un superbe point de vue sur les Pyrénées.

À NOTER

Ouverture : Toute l'année.

Sur place : Parc, jeux pour enfants et spa.

POUR RÉSERVER

Consultez les dates disponibles et réservez sur www.smartbox.com

DOMAINE DE CAMPRAS

11310 Saissac

06 63 98 32 41

contact@domainedecampras.fr
www.chambres-hotes-aude.fr

Localisation :

Carcassonne : 20 km (20 min)

Toulouse : 84 km (1h10)



© Domaine de Fraissinet - L'abus d'alcool est dangereux pour la santé, à consommer avec modération.



VOTRE SMARTBOX

- une nuit en chambre double « Majorelle »
 - un petit-déjeuner
- Pour 2 personnes.

VOTRE PRIVILÈGE

Une bouteille de vin blanc et de vin rouge offerte d'octobre à mars, du lundi au vendredi.

À NOTER

Ouverture : Toute l'année.

Sur place : Piscine, jardin et parc.

POUR RÉSERVER

Consultez les dates disponibles et réservez sur www.smartbox.com

DOMAINE DE FRAISSINET

11590 Ouveillan
04 68 46 84 09

jlouismora@orange.fr
www.chambres-d-hotes-fraissinet.com

Localisation :

Narbonne : 15 km (20 min)
Montpellier : 94 km (1h10)

255



DOMAINE DE FRAISSINET

LANGUEDOC-ROUSSILLON • OUVEILLAN (11)

À mi-chemin entre la Montagne noire et le littoral, perché au-dessus de ses vignes et de ses oliviers, Ouveillan offre à ses visiteurs une quiétude toute languedocienne. Vous logerez au Domaine du Fraissinet, une demeure familiale entourée d'un jardin arboré et calme. Détente garantie !

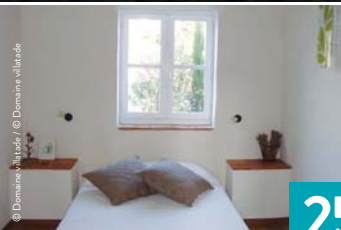

© Domaine villatade - L'abus d'alcool est dangereux pour la santé, à consommer avec modération.

256



CHÂTEAU LA VILLATADE

LANGUEDOC-ROUSSILLON • SALLÈLES-CABARDÈS (11)

Bienvenue à la Villatade ! Vous serez transportés en pleine nature dans un décor de champs d'oliviers et d'abris en pierres sèches. Dans cette authentique demeure languedocienne, les propriétaires vous réservent un accueil convivial. Ici, les passionnés d'œnologie pourront déguster du vin.



VOTRE SMARTBOX

- une nuit en chambre double « Côté Vignes »
- un petit-déjeuner
Pour 2 personnes.

À NOTER

Ouverture : Toute l'année.

Sur place : Salon, baignade dans le bassin, balade à dos d'âne, dégustation des vins du château, visite de la cave et boulodrome.

POUR RÉSERVER

Consultez les dates disponibles et réservez sur www.smartbox.com

CHÂTEAU LA VILLATADE

11600 Sallèles-Cabardès

04 68 77 57 51

villatade@wanadoo.fr

www.villatade.com

Localisation :

Carcassonne : 18 km (25 min)

Narbonne : 55 km (55 min)



257



CAMPING DES RANDONNEURS

LANGUEDOC-ROUSSILLON • FENOUILLET (66)

À quelques kilomètres des magnifiques plages du Midi, rendez-vous au Camping des Randonneurs pour un dépaysement absolu ! Évadez-vous le temps d'une nuit et vivez à la mode indienne ou tzigane. Plongez-vous dans une atmosphère atypique, choisissez l'un de ces hébergements insolites et retrouvez votre âme d'enfant !



VOTRE SMARTBOX

- une nuit en roulotte ou tipi
 - un petit-déjeuner
 - un cocktail de bienvenue
- Pour 2 personnes.

À NOTER

Ouverture : De mi-avril à fin septembre.

Sur place : Restaurant (sur réservation).

Piscine, jeux pour enfants et terrasse.

POUR RÉSERVER

Consultez les dates disponibles et réservez sur www.smartbox.com

CAMPING DES RANDONNEURS

66220 Fenouillet

04 68 59 05 50

nicolaschautard@sfr.fr

www.campingdesrandonneurs.com

Localisation :

Font-Romeu : 50 km (45 km)

Perpignan : 58 km (1 h)

© Camping des Randonneurs - L'abus d'alcool est dangereux pour la santé, à consommer avec modération.



258



LA MAISON DE VÉROTTE

LANGUEDOC-ROUSSILLON • CLAIRA (66)

À proximité de Perpignan, entre les Corbières et les rivages de la Méditerranée, La Maison de Vérotte vous accueille dans ses yourtes confortables et claires, à la décoration typiquement mongole. L'accueil est chaleureux et les conseils pour visiter la région abondants ! Profitez de la superbe vue et du cadre pour vous relaxer et profiter de la nature !

© La Maison de Vérotte - L'abus d'alcool est dangereux pour la santé, à consommer avec modération.



VOTRE SMARTBOX

- une nuit en yourte
 - un petit-déjeuner « Français »
 - un verre de muscat bio
- Pour 2 personnes.

À NOTER

Ouverture : Toute l'année.

Sur place : Bar, piscine, boudodrome, jardin et tennis de table.

POUR RÉSERVER

Consultez les dates disponibles et réservez sur www.smartbox.com

LA MAISON DE VÉROTTE

Mas Rovira
66530 Clairà
04 68 80 85 24
verotte2@orange.fr
www.lamaisondeverotte.com

Localisation :

Perpignan : 14 km (17 min)
Narbonne : 57 km (41 min)

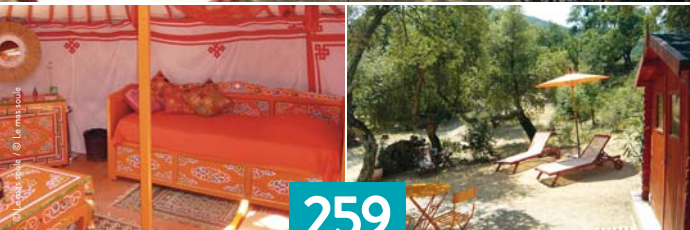

259



AU SOLEIL MONGOL

LANGUEDOC-ROUSSILLON • SORÈDE (66)

Au sein de son Soleil Mongol, la propriétaire vous convie à séjourner dans une yourte décorée avec de véritables meubles mongols, et à déguster un savoureux petit-déjeuner bio. Calme alentours et proximité avec la mer, c'est une véritable invitation au voyage qui vous est offerte.



VOTRE SMARTBOX

- une nuit en yourte
 - un petit-déjeuner « Maison »
- Pour 2 personnes.

© La ma seule - L'abus d'alcool est dangereux pour la santé, à consommer avec modération.

À NOTER

Ouverture : Toute l'année.

Sur place : Table d'hôtes (sur réservation).
Location de VTT.

POUR RÉSERVER

Consultez les dates disponibles et réservez sur www.smartbox.com

AU SOLEIL MONGOL

Route d'Argelès sur Mer

66690 Sorède

06 26 25 03 91

info@lacoste-rcc.com

www.gites-de-france.com/location-vacances-Sorede-Yourte-Au-Soleil-Mongol-66G219605.html

Localisation :

Collioure : 10 km (15 min)

Perpignan : 26 km (30 min)

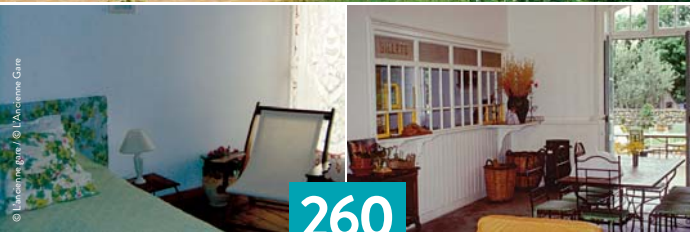

© L'Ancienne Gare - L'abus d'alcool est dangereux pour la santé, à consommer avec modération.

260



L'ANCIENNE GARE

LANGUEDOC-ROUSSILLON • BROUILLA (66)

Avez-vous déjà dormi dans une gare ? À Brouilla, en Roussillon, Joaquina vous invite à goûter aux charmes de la vie catalane dans une ancienne gare restaurée. Entre Pyrénées et Méditerranée, L'Ancienne Gare est une destination originale pour les amoureux de voyages.



VOTRE SMARTBOX

- une nuit en chambre double
 - un petit-déjeuner
 - une boisson de bienvenue
- Pour 2 personnes.

À NOTER

Ouverture : D'avril à octobre.

Sur place : Terrasses et jardin.

POUR RÉSERVER

Consultez les dates disponibles
et réservez sur www.smartbox.com

L'ANCIENNE GARE

Le Millery

66620 Brouilla

04 68 89 88 21

ancienne-gare@wanadoo.fr

www.anciennegare.net

Localisation :

Perpignan : 15 km (20 min)

Narbonne : 90 km (1h20)



A scenic view of a town with half-timbered houses along a river, with a teal overlay containing text.

NORD-EST

102 séjours



*idées
de balades*





À COUPER LE SOUFFLE

Une fois atteint le sommet à 133 mètres des falaises du cap Blanc-Nez, battues par les vents venus tout droit de la Manche, vous comprendrez pourquoi ce point de vue exceptionnel est qualifié de « merveille » de la côte d'Opale. Terre de mémoire, les Allemands firent de ce grand site l'une des scènes principales de la seconde guerre mondiale.

EXPRESSIONS D'UNE ÉPOQUE

L'écomusée d'Alsace, à 14 kilomètres de Mulhouse, est le plus important d'Europe situé au cœur d'un parc de 100 hectares.

Un village vivant recréé de toutes pièces pour découvrir le savoir-faire de l'époque, apprendre les us et coutumes d'antan, déguster les produits du terroir, et admirer plus de 70 maisons si typiques de l'Alsace. Une escapade riche et ludique aux temps anciens qui plaira à tous les âges.



ÉBLOUISSANT !

Pénétrer la nef de l'église de la ville de Baccarat, située en Meurthe-et-Moselle, dans la belle région lorraine, c'est tout à coup se retrouver au milieu de 800 m² de vitraux en cristal déclinés en une palette de 150 couleurs.

Prodigieuse réalisation des cristalliers qui a demandé 18 mois de travail, à admirer également, la charpente tridimensionnelle en bois constituée de caissons en forme de triangle et de losange.





ENTRE HISTOIRE ET FICTION

Après son passage dans la ville de Montreuil-sur-Mer dans la région Nord-Pas-de-Calais, Victor Hugo écrit *Les Misérables* et y situe de nombreuses scènes du roman. Au détour des lieux, vous croiserez le destin des personnages de Fantine, Javert ou Monsieur Madeleine. La balade dans le village offre la découverte d'un patrimoine extrêmement riche : des rues pittoresques aux remparts, citadelle, églises et chapelles, hôtels particuliers...



BOL D'AIR IODÉ

Sur une quinzaine de kilomètres, la baie de Somme, de la pointe du Hourdel au Crotoy, est un trésor ornithologique reconnu, abritant la plus grande colonie de phoques d'Europe. Un paysage en perpétuel mouvement, ici il y a deux basses mers et deux pleines mers par jour, dont on peut traverser les bancs de sable à marée basse, à la recherche du canard siffleur ou du courlis cendré, mais avec un guide uniquement.

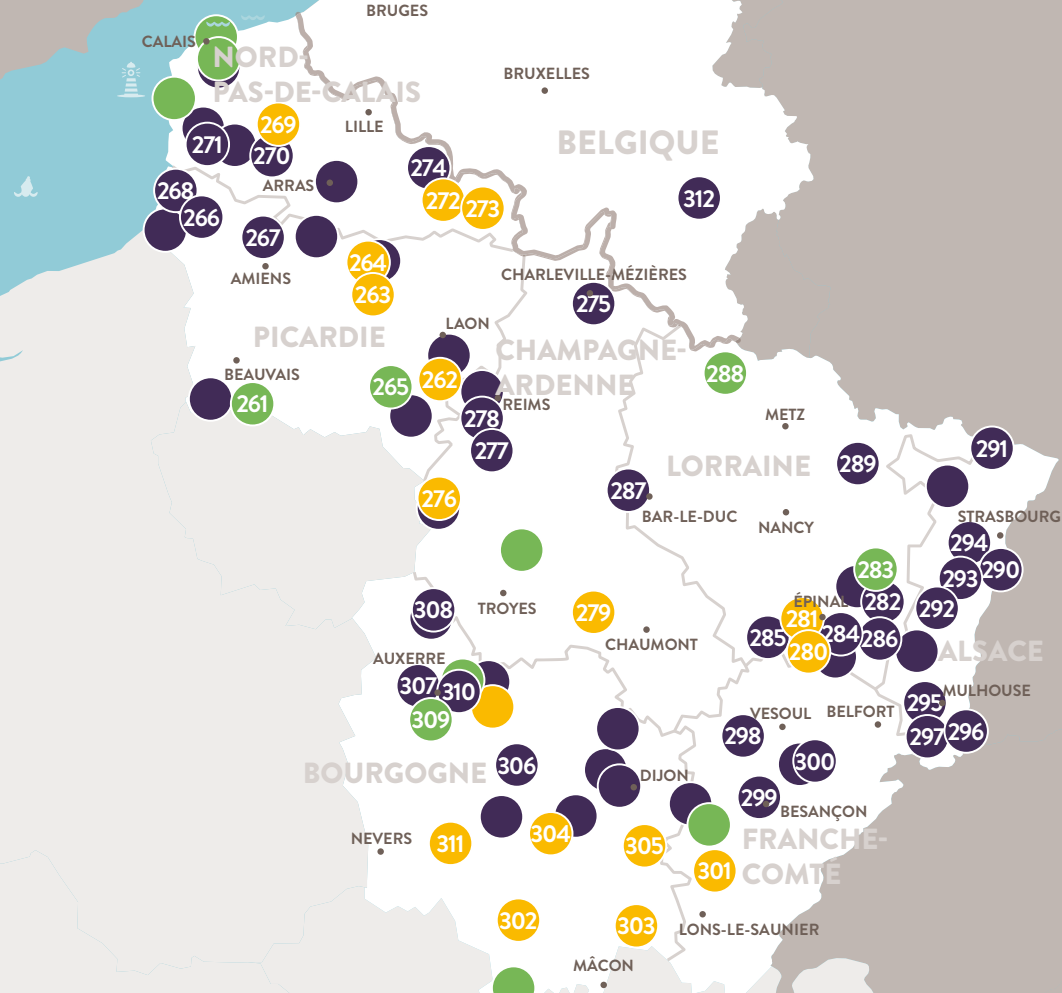

SURPRISE CHARMANTE



SURPRISE BOHÈME



SURPRISE AU CHÂTEAU



À découvrir sur ce guide

À découvrir sur smartbox.com

PICARDIE

8 séjours sur ce guide :

- 261. Château de Lamberval (60)
- 262. Yourte à la Ferme (02)
- 263. La Verdine (02)
- 264. Les Roulottes de L'Omignon (02)
- 265. La Carrière L'Évêque (02)
- 266. Les Charmilles (80)
- 267. Au Logis de l'Oie (80)
- 268. L'Escale de la Baie de Somme (80)

Plus de séjours à découvrir sur smartbox.com

NORD-PAS-DE-CALAIS

6 séjours sur ce guide :

- 269. La Roulotte de la Cascade (62)
- 270. La Maison aux Fleurs (62)
- 271. Ferme La Réderie (62)
- 272. Camping Au Moulin de Frasnoy** (59)
- 273. La Grange de Saint-Hilaire (59)
- 274. Le Chat Botté (59)

Plus de séjours à découvrir sur smartbox.com

CHAMPAGNE-ARDENNE

5 séjours sur ce guide :

- 275. Le César Hôtel** (08)
- 276. Le Manoir
des Jardiniers Gourmands (51)
- 277. Chambres d'hôtes de La Loge (51)
- 278. La Fermette Champenoise (51)
- 279. Le Village de la Champagne (10)

Plus de séjours à découvrir sur smartbox.com

LORRAINE

17 séjours sur ce guide :

- ♥ 280. Chambres d'hôtes et
Cabanes de La Louvière (88)
- 281. La Ferme Aventure (88)
- 282. Ferme Auberge de la Charriole (88)
- 283. Les Jardins d'Aïka (88)
- 284. Au Palton
Chambres et Table d'Hôtes (88)
- 285. La Charmante (88)
- 286. Hôtel des Bains (88)
- 287. La Maison Forte (55)
- 288. Domaine du Moulin Neuf (54)
- 289. La Dame Blanche (57)

Plus de séjours à découvrir sur smartbox.com

ALSACE

7 séjours sur ce guide :

- 290. Au Rouge d'Alsace (67)
- 291. Au Cheval Blanc*** (67)
- 292. Hôtel Le Vignoble** (67)
- 293. Hôtel Winzenberg** (67)
- 294. Chez Christelle (67)
- 295. Une Histoire d'Eau (68)
- 296. Ô Phil Dor (68)

Plus de séjours à découvrir sur smartbox.com

FRANCHE-COMTÉ

10 séjours sur ce guide :

- 297. Aux Portes de l'Alsace (90)
- 298. Le Tilleul de Ray (70)
- 299. Le Lavoir des Rêves (25)
- 300. Moulin de Montferney (25)
- 301. La Charrette bleue (39)

Plus de séjours à découvrir sur smartbox.com

BOURGOGNE**11 séjours sur ce guide :**

- 302. Le Clos d'Aventure (71)
- 303. La Ferme de la Marlière (71)
- 304. Yourte et Nature (21)
- 305. Roulotte La Montmine (21)
- 306. La Vigne du Pont (21)

- 307. La Chartreuse (89)
- 308. La Graineterie (89)
- 309. Eglantine Borgnat (89)
- 310. Le Moulin de la Coudre*** (89)
- ♥ 311. Les Roulottes du Bazois (58)

Plus de 10 séjours supplémentaires à découvrir sur smartbox.com

BELGIQUE**1 séjour sur ce guide :**

- 312. La Ferme du Château de Fisenne



Découvrez
plus de séjours sur
[smartbox.com](https://www.smartbox.com)



261



CHÂTEAU DE LAMBERVAL

PICARDIE • FRESNOY-EN-THELLE (60)

Bienvenue dans l'élégant château de Lamberval ! À moins d'une heure de Paris, goûtez au privilège de séjourner dans une demeure bourgeoise du XIX^e siècle en pleine nature. Entourés par un parc aux arbres centenaires, vous n'aurez qu'à vous détendre et à profiter du cadre prestigieux.

© Château de Lamberval - L'abus d'alcool est dangereux pour la santé, à consommer avec modération.



VOTRE SMARTBOX

- une nuit en chambre double
 - un petit-déjeuner
- Pour 2 personnes.

À NOTER

Ouverture : Toute l'année sauf début juillet.

Sur place : Salon, parc et jardin.

POUR RÉSERVER

Consultez les dates disponibles et réservez sur www.smartbox.com

CHÂTEAU DE LAMBERVAL

41 rue de Lamberval
60530 Fresnoy-en-Thelle
03 44 26 17 33
marc.lamoureux@free.fr
www.lamberval.fr

Localisation :

Chantilly : 20 km (25 min)
Paris : 50 km (55 min)



© Yourte à la Ferme - L'abus d'alcool est dangereux pour la santé, à consommer avec modération.



VOTRE SMARTBOX

- une nuit en yourte
 - un petit-déjeuner
- Pour 2 personnes.

262



YOURTE À LA FERME

PICARDIE • CYS-LA-COMMUNE (02)

Envie d'évasion ? Vos hôtes vous accueillent pour un séjour placé sous le signe de la Mongolie. Directement importées par bateau jusqu'au Havre, trois authentiques yourtes vous permettront de découvrir le mode de vie traditionnel des nomades des steppes mongoles.

À NOTER

Ouverture : D'avril à septembre.

Sur place : Parc.

POUR RÉSERVER

Consultez les dates disponibles
et réservez sur www.smartbox.com

YOURTE À LA FERME

2 rue du Moulin - Le Rhû
02220 Cys-la-Commune
03 23 74 71 78

yourtealaferme@orange.fr
yourte-a-la-ferme.com

Localisation :

Laon : 30 km (45 min)
Soissons : 22 km (30 min)

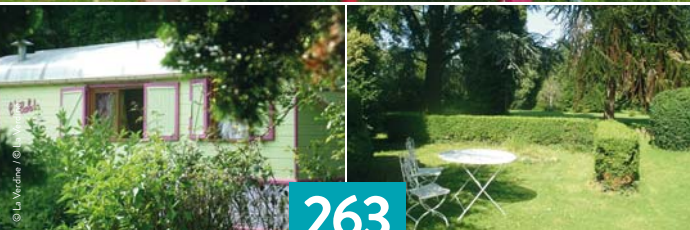

© La Verdine - L'abus d'alcool est dangereux pour la santé, à consommer avec modération.

263



LA VERDINE

PICARDIE • DURY (02)

Vous êtes à Dury, en pleine campagne picarde à quelques kilomètres de Saint-Quentin. La Verdine vous propose de passer une nuit originale dans une roulotte ! Après une nuit magique dans l'esprit bohème de votre hébergement, vous partirez à la découverte des environs.



VOTRE SMARTBOX

- une nuit en roulotte
 - un petit-déjeuner
 - une bouteille de bière, une bouteille de cidre et une bouteille de jus de pomme ou poire à emporter
- Pour 2 personnes.

À NOTER

Ouverture : Toute l'année.

Sur place : Jardin.

POUR RÉSERVER

Consultez les dates disponibles et réservez sur www.smartbox.com

LA VERDINE

9 Grand'Rue

02480 Dury

03 23 07 24 77

pierre.foulon@club-internet.fr

www.laverdine.e-monsite.com

Localisation :

Saint-Quentin : 20 km (25 min)

Laon : 64 km (55 min)



© Les Roulettes de l'Omignon / © Les Roulettes de l'Omignon



264



LES ROULOTTES DE L'OMIGNON

PICARDIE • VERMAND (02)

Dans la vallée de l'Omignon, petite rivière du Vermandois, découvrez un hébergement original : le pod. Nichés dans le sous-bois, ces cabanes vous feront un cocon bien douillet pour observer la nature au plus près. Un univers bucolique pour se ressourcer à tout moment de l'année.

© Les Roulettes de l'Omignon - L'abus d'alcool est dangereux pour la santé, à consommer avec modération.



VOTRE SMARTBOX

- une nuit en pod
 - un petit-déjeuner
- Pour 2 personnes.

À NOTER

Ouverture : Toute l'année.

Sur place : Repas-cocotte (sur réservation), bain nordique (sur réservation), vélo, canoë, randonnée pédestre.

POUR RÉSERVER

Consultez les dates disponibles et réservez sur www.smartbox.com

LES ROULOTTES DE L'OMIGNON

1 rue des Fontaines
02490 Vermand
03 23 05 50 14

contact@maison-omignon.com
www.maison-omignon.com

Localisation :

Amiens : 76 km (1 heure)
Lille : 115 km (1h15)



265



LA CARRIÈRE L'ÉVÊQUE

PICARDIE • SEPTMONTS (02)

En région picarde, Antoine et Sophie vous accueillent à la Carrière l'Évêque, sur les hauteurs de Septmonts. Monument historique, cette ancienne résidence des évêques de Soissons a été fondée au XII^e siècle. Vous séjournerez dans une chambre spacieuse et confortable, avec vue sur la vallée de la Crise.

© La Carrière l'Évêque / © La Carrière l'Évêque
© La carrière l'évêque - L'abus d'alcool est dangereux pour la santé, à consommer avec modération.



VOTRE SMARTBOX

- une nuit en chambre double
 - un petit-déjeuner
 - un cocktail de bienvenue
- Pour 2 personnes.

VOTRE PRIVILÈGE

Un bon de réduction valable pour 1 ou 2 personnes sur une sélection des visites incontournables du département de l'Aisne de février à novembre.

À NOTER

Ouverture : De février à novembre.

Sur place : Salon, randonnée des 3 clochers et vente de champagne.

POUR RÉSERVER

Consultez les dates disponibles et réservez sur www.smartbox.com

LA CARRIÈRE L'ÉVÊQUE
20 ferme de la Carrière l'Évêque
02200 Septmonts
03 23 74 91 06
ahubert@wanadoo.fr
www.chambres-hote-aisne.net

Localisation :
Reims : 58 km (50 min)
Paris : 115 km (1h30)

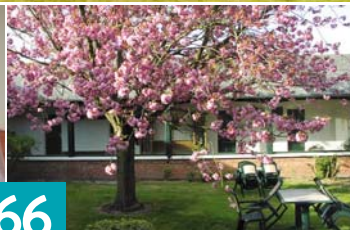

© LES CHARMILLES (PICARDIE) - L'abus d'alcool est dangereux pour la santé, à consommer avec modération.



VOTRE SMARTBOX

- une nuit en chambre double
 - un petit-déjeuner
- un panier de produits du terroir à partager
Pour 2 personnes.

À NOTER

Ouverture : Toute l'année sauf de mi-décembre à mi-janvier.

Sur place : Parc, patio, terrasse, jeux pour enfants et trampoline.

POUR RÉSERVER

Consultez les dates disponibles et réservez sur www.smartbox.com

LES CHARMILLES

11 rue de Port-Le-Grand
80970 Sailly-Flibeaucourt
03 22 23 70 80

ajhautbout@wanadoo.fr
<http://www.booking.com/hotel/fr/les-charmillles.fr.html>

Localisation :

Abbeville : 12 km (15 min)
Le Touquet : 52 km (45 min)

266



LES CHARMILLES

PICARDIE • SAILLY-FLIBEAUCOURT (80)

Bienvenue aux Charmilles, dans la Somme, où votre hôte vous fera découvrir sa maison et la chambre spacieuse que vous occuperez pendant votre séjour. Vous découvrirez ensuite le parc arboré de 12 hectares et le patio, où règnent calme et sérénité. Prenez la vie côté nature !

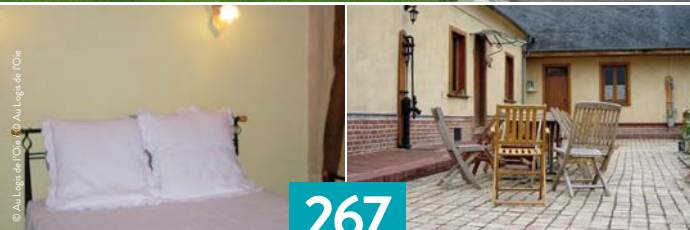

© Au Logis de l'Oie - L'abus d'alcool est dangereux pour la santé, à consommer avec modération.



VOTRE SMARTBOX

- une nuit en chambre double
- un petit-déjeuner
- un cocktail de bienvenue
- un panier gourmand à partager
Pour 2 personnes.

À NOTER

Ouverture : Toute l'année.

Sur place : Table d'hôtes (sur réservation).

Jardin, terrasse et parking.

POUR RÉSERVER

Consultez les dates disponibles et réservez sur www.smartbox.com

AU LOGIS DE L'OIE

10 rue du Cul-de-Sac

Ferme du Plouy

80260 Naours

03 22 93 72 62

gaecduplouy@wanadoo.fr

<http://aulegisdeloie.monsite-orange.fr>

Localisation :

Amiens : 15 km (20 min)

Abbeville : 45 km (45 min)

267



AU LOGIS DE L'OIE

PICARDIE • NAOURS (80)

Située en périphérie d'Amiens, Au Logis de l'Oie est une ferme picarde réaménagée avec goût pour vous accueillir dans le calme et la tranquillité. Art, campagne ou baie de Somme, choisissez le thème sous lequel vous allez placer votre séjour !

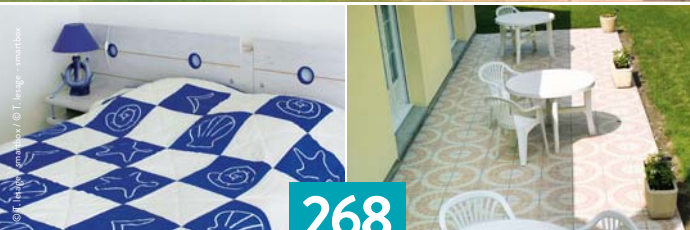

268



L'ESCALE DE LA BAIE DE SOMME

PICARDIE • LE CROTOY (80)

L'Escale de la Baie de Somme est une maison accueillante située tout près du bord de mer. Le jardin de 6 000 m² et les chambres à l'ambiance marine rappellent tout à fait le patrimoine naturel voisin. Non loin de là, le parc ornithologique du Marquenterre vous dévoilera sa faune.



VOTRE SMARTBOX

- une nuit en chambre double
 - un petit-déjeuner
 - un café gourmand
- Pour 2 personnes.

À NOTER

Ouverture : Toute l'année.

Sur place : Terrasse et jardin.

POUR RÉSERVER

Consultez les dates disponibles et réservez sur www.smartbox.com

L'ESCALE DE LA BAIE DE SOMME

10 route de Rue
80550 Le Crotoy
03 22 27 87 95

patricia.derosiere@aol.fr
http://www.chambres-hotes.fr/chambres-hotes_l-escale-de-la-baie-de-somme_le-crotoy_h239163.htm

Localisation :

Abbeville : 24 km (20 min)
Amiens : 73 km (50 min)

© T. Leage - smartbox - L'abus d'alcool est dangereux pour la santé, à consommer avec modération.



© La Roulotte de La Cascade - L'abus d'alcool est dangereux pour la santé, à consommer avec modération.



269



LA ROULOTTE DE LA CASCADE

NORD-PAS-DE-CALAIS • LESPESSÉS (62)

Au pied des collines de l'Artois, Lespesses est un petit village qui constitue un point de départ idéal pour les amateurs de randonnée, à pied ou en VTT. Au bord de la rivière, vos hôtes vous invitent à passer la nuit dans leur roulotte agréable et spacieuse, entièrement réalisée en bois.



VOTRE SMARTBOX

- une nuit en roulotte
 - un petit-déjeuner
- Pour 2 personnes.

À NOTER

Ouverture : Toute l'année.

Sur place : Jardin, randonnée pédestre et VTT.

POUR RÉSERVER

Consultez les dates disponibles et réservez sur www.smartbox.com

LA ROULOTTE DE LA CASCADE

Rue de la Rivière
62190 Lespesses
06 25 45 65 98

delepineanita@yahoo.fr
www.laroulottedelacascade.fr

Localisation :

Béthune : 20 km (25 min)
Arras : 49 km (40 min)

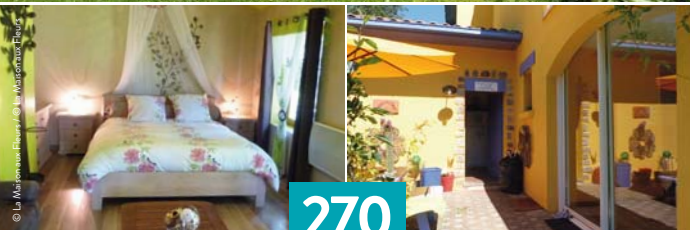

© La Maison aux Fleurs - L'abus d'alcool est dangereux pour la santé, à consommer avec modération.



VOTRE SMARTBOX

- une nuit en chambre double
 - un petit-déjeuner
- une visite du jardin botanique
Pour 2 personnes.

À NOTER

Ouverture : Toute l'année.

Sur place : Table d'hôtes (sur réservation).

Bibliothèque, salon, parc, spa et sauna.

POUR RÉSERVER

Consultez les dates disponibles et réservez sur www.smartbox.com

LA MAISON AUX FLEURS

79 rue de Fruges
62130 Sautricourt
03 21 41 92 97

la.maisonauxfleurs@laposte.net
www.gitechambresauxfleurs.com

Localisation :

Arras : 47 km (45 min)
Le Touquet-Paris-Plage :
67 km (1h05)

270



LA MAISON AUX FLEURS

NORD-PAS-DE-CALAIS • SAUTRICOURT (62)

Un jardin luxuriant entourant une confortable demeure provençale : vous ne rêvez pas, vous êtes bien dans le Nord de la France ! Vos hôtes vous feront partager leur passion des plantes lors d'une visite du jardin botanique. Ce lieu unique vous promet un séjour magique.



© Ferme la Réderie - L'abus d'alcool est dangereux pour la santé, à consommer avec modération.



VOTRE SMARTBOX

- une nuit en chambre double
 - un petit-déjeuner
- Pour 2 personnes.

À NOTER

Ouverture : Toute l'année.

Sur place : Table d'hôtes (sur réservation).

Randonnées poney et pédestre.

POUR RÉSERVER

Consultez les dates disponibles et réservez sur www.smartbox.com

FERME LA RÉDERIE

Route de Marles
62170 Neuville-sous-Montreuil
03 21 05 48 29

patrice.coquerelle@orange.fr
www.ferme-la-rederie.com

Localisation :

Boulogne-sur-Mer : 40 km
(30 min)
Arras : 88 km (1h20)

271



FERME LA RÉDERIE

NORD-PAS-DE-CALAIS • NEUVILLE-SOUS-MONTREUIL (62)

La convivialité du Nord vous attire ? Ne cherchez plus, vous trouverez à la Ferme La Réderie, l'esprit que vous cherchez pour passer un séjour au calme. Faites un tour sur la plage du Touquet et savourez un moment de tranquillité.



© Camping au Moulin de Frasnoy / © Camping au Moulin de Frasnoy

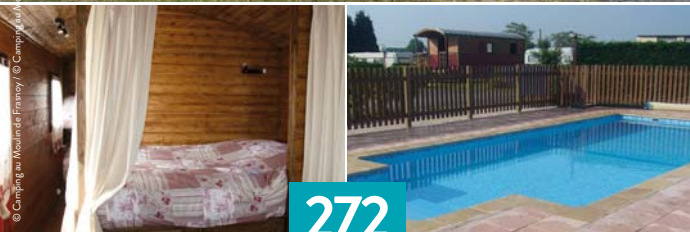

272



CAMPING AU MOULIN DE FRASNOY**

NORD-PAS-DE-CALAIS • FRASNOY (59)

Une confortable roulotte pour un séjour en toute simplicité dans un charmant camping à la campagne, voilà ce qui vous attend au Moulin du Frasnoy ! Ce cocon douillet vous accueille dans la campagne aversoise, près de Valenciennes, où vous pourrez constater la légendaire convivialité des gens du Nord.



VOTRE SMARTBOX

- une nuit en roulotte
 - un petit-déjeuner
- Pour 2 personnes.

© Camping au Moulin de Frasnoy - Libus d'alcool est dangereux pour la santé, à consommer avec modération.

À NOTER

Ouverture : Toute l'année sauf fêtes de fin d'année.

Sur place : Piscine et spa.

POUR RÉSERVER

Consultez les dates disponibles et réservez sur www.smartbox.com

CAMPING AU MOULIN DE FRASNOY**

5 route de Villers Pol

59530 Frasnoy

03 27 49 43 30

contact@camping-de-frasnoy.fr

www.nos-vacances-en-roulotte.fr

Localisation :

Valenciennes : 25 km (20 min)

Maubeuge : 30 km (30 min)



© La grange de saint hilaire - L'abus d'alcool est dangereux pour la santé, à consommer avec modération.



VOTRE SMARTBOX

- une nuit en chambre double
 - un petit-déjeuner
- Pour 2 personnes.

À NOTER

Ouverture : Toute l'année.

Sur place : Balade en calèche.

POUR RÉSERVER

Consultez les dates disponibles
et réservez sur www.smartbox.com

LA GRANGE DE SAINT- HILAIRE

8 route d'Aulnoye
59440 Saint-Hilaire-sur-Helpe
03 27 57 07 15
luc.vancompernelle@wanadoo.fr
grange.saint.hilaire.free.fr

Localisation :

Valenciennes : 54 km (45 min)
Lille : 85 km (1h)

273



LA GRANGE DE SAINT-HILAIRE

NORD-PAS-DE-CALAIS • SAINT-HILAIRE-SUR-HELPE (59)

Au cœur du parc naturel régional de l'Avesnois, en plein bocage, La Grange de Saint-Hilaire vous invite à venir vous reposer dans l'une de ses chambres au décor rustique et boisé. Meublées avec soin et situées dans un bâtiment indépendant de celui des propriétaires, elles vous garantissent confort et intimité.

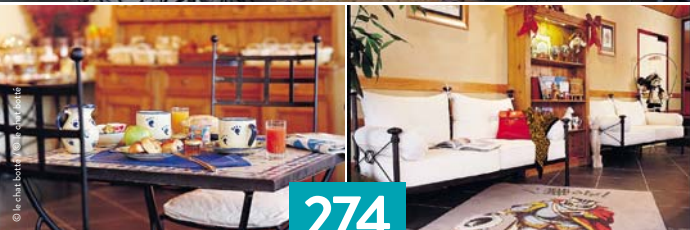

© Le chat botté - L'abus d'alcool est dangereux pour la santé, à consommer avec modération.



VOTRE SMARTBOX

- une nuit en chambre double
« Standard »
- un petit-déjeuner
Pour 2 personnes.

À NOTER

Ouverture : Toute l'année.

Sur place : Jardin.

POUR RÉSERVER

Consultez les dates disponibles
et réservez sur www.smartbox.com

LE CHAT BOTTÉ

25 rue Tholozé
59300 Valenciennes
03 27 14 58 59

hotel.lechatbotté@wanadoo.fr
hotel-lechatbotté.com

Localisation :

Cambrai : 38 km (30 min)
Lens : 61 km (40 min)

274



LE CHAT BOTTÉ

NORD-PAS-DE-CALAIS • VALENCIENNES (59)

Dans le Nord-Pas-de-Calais l'hôtel Le Chat Botté vous convie pour un séjour dans un cadre chaleureux. Vous apprécierez la décoration inspirée des contes de Charles Perrault ainsi que la chambre lumineuse qui vous permettra de vous reposer en toute quiétude.



275



LE CÉSAR HÔTEL**

CHAMPAGNE-ARDENNE • CHARLEVILLE-MÉZIÈRES (08)

Bien qu'un grand empereur romain ait donné son nom au César Hôtel, c'est un seigneur italien de la Renaissance qui fut à l'origine de Charleville-Mézières. Le bleu des ardoises contre le rouge des briques inscrit pleinement votre hôtel dans la ville qu'il avait imaginé.



VOTRE SMARTBOX

- une nuit en chambre double
 - un petit-déjeuner
- un panier gourmand à partager
Pour 2 personnes.

© Le cesar hôtel - L'abus d'alcool est dangereux pour la santé, à consommer avec modération.

À NOTER

Ouverture : Toute l'année.

Sur place : Salon.

POUR RÉSERVER

Consultez les dates disponibles
et réservez sur www.smartbox.com

LE CÉSAR HÔTEL**

23 avenue Maréchal Leclerc
08000 Charleville-Mézières
03 24 26 12 00
cesar.hotel@wanadoo.fr
www.cesar-hotel.fr

Localisation :

Sedan : 25 km (20 min)

Reims : 85 km (1h)



© Le Manoir des Jardiniers Gourmands / @ Le Mans



© Le Manoir des Jardiniers Gourmands - L'abus d'alcool est dangereux pour la santé, à consommer avec modération.

276



LE MANOIR DES JARDINIERS GOURMANDS

CHAMPAGNE-ARDENNE • MORSAINS (51)

Les vallées de la Champagne-Ardenne s'offrent à vous pendant un séjour insolite et authentique. Au Manoir des Jardiniers Gourmands, vous dormirez dans une roulotte colorée répondant au nom de La Petite Cacahuète. Vous serez alors comme chez vous pour une nuit de bohème. Après un copieux petit-déjeuner, prenez le temps d'arpenter les sentiers de la région et découvrir certains grands crus de champagne... Vos hôtes sauront vous conseiller !



VOTRE SMARTBOX

- une nuit en roulotte « La Petite Cacahuète »
- un petit-déjeuner
- un cocktail de bienvenue
Pour 2 personnes.

À NOTER

Ouverture : Toute l'année.

Sur place : Table d'hôtes (sur réservation).

Bain bouillonnant et jardin.

POUR RÉSERVER

Consultez les dates disponibles et réservez sur www.smartbox.com

LE MANOIR DES JARDINIERS GOURMANDS

9 route de Provins

51210 Morsains

03 26 42 22 22

laurent.guisard@orange.fr
www.lemanoirdesjardiniersgourmands.fr

Localisation :

Provins : 34 km (30 min)

Châlons-en-Champagne : 75 km (1h)



277



CHAMBRES D'HÔTES DE LA LOGE

CHAMPAGNE-ARDENNE • MOUSSY (51)

Bienvenue en Champagne, où l'attrait des paysages de vignobles et des maisons de production du célèbre vin à bulles conquiert depuis toujours les visiteurs avides de découvertes. C'est précisément sur ces terres que vous séjournerez, au sein de l'une des chambres d'hôtes proposées par les propriétaires.



VOTRE SMARTBOX

- une nuit en chambre double
 - un petit-déjeuner
 - une coupe de champagne
- Pour 2 personnes.

À NOTER

Ouverture : Toute l'année sauf en septembre.

Sur place : Table d'hôtes (sur réservation).

Salon, billard, terrasse, piscine et jardin.

POUR RÉSERVER

Consultez les dates disponibles et réservez sur www.smartbox.com

CHAMBRES D'HÔTES DE LA LOGE

La Loge Turbanne
51530 Moussy
03 26 59 73 62

champagnemarcricard@
wanadoo.fr
<http://alaloge.com>

Localisation :
Épernay : 4 km (5 min)
Reims : 30 km (25 min)

© Chambres d'hôtes de La Loge - L'abus d'alcool est dangereux pour la santé, à consommer avec modération.



© B. Godeau - Smarbox / © La Fermette Champenoise

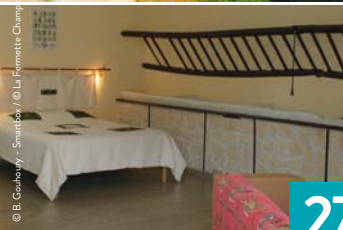

© La Fermette Champenoise - L'abus d'alcool est dangereux pour la santé, à consommer avec modération.

278



LA FERMETTE CHAMPENOISE

CHAMPAGNE-ARDENNE • JONQUERY (51)

Entre Reims et Épernay, La Fermette Champenoise vous attend pour une halte reposante à la campagne. La ferme, bâtie en 1820, se situe dans un petit village au milieu des champs. Vous vous étendrez dans la chambre Mangeoire qui comme son nom l'indique, est une ancienne mangeoire de la ferme réaménagée en chambre.



VOTRE SMARTBOX

- une nuit en suite « La Mangeoire »
 - un petit-déjeuner
- Pour 2 personnes.

À NOTER

Ouverture : Toute l'année.

Sur place : Table d'hôtes (sur réservation).

Salon, bibliothèque et jardin.

POUR RÉSERVER

Consultez les dates disponibles et réservez sur www.smartbox.com

LA FERMETTE CHAMPENOISE

8 rue de Picardie

51700 Jonquery

03 26 58 85 50

lafermettechampenoise@orange.fr
www.fermettechampenoise.com
onsite.fr

Localisation :

Reims : 27 km (35 min)

Châlons-en-Champagne : 80 km
(55 min)



© Le Village de la Champagne / © Le Village de la Champagne



279



LE VILLAGE DE LA CHAMPAGNE

CHAMPAGNE-ARDENNE • BAR-SUR-AUBE (10)

Entre forêts et lacs, Le Village de la Champagne vous accueille en plein cœur de sa célèbre région. Vous apprécierez la tranquillité des lieux, les nombreuses activités à proximité (dont les trois grands lacs et le fameux parc d'attraction Nigloland) et la qualité de votre habitat : tout a été pensé pour rendre votre séjour inoubliable. N'oubliez pas de visiter les caves à champagne de la région !



VOTRE SMARTBOX

- une nuit en Pod
 - un petit-déjeuner « Continental »
- Pour 2 personnes.

© Le Village de la Champagne - L'abus d'alcool est dangereux pour la santé, à consommer avec modération.

À NOTER

Ouverture : D'avril à octobre.

Sur place : Bar, jardin et parc.
Hammam, piscine et sauna.

POUR RÉSERVER

Consultez les dates disponibles
et réservez sur www.smartbox.com

LE VILLAGE DE LA CHAMPAGNE

Rue des Varennes
10200 Bar-sur-Aube
03 85 53 76 60
reservation@roulottes-de-
champagne.com

Localisation :

Chaumont : 40 km (40 min)
Troyes : 55 km (50 min)



280



CHAMBRES D'HÔTES ET CABANES DE LA LOUVIÈRE

LORRAINE • LE CLERJUS (88)

Située sur le flanc d'une colline, cette ancienne ferme rénovée dispose d'un vaste jardin. Un bassin d'ornement laisse croître sa faune et sa flore pour le plaisir des yeux. Idéalement située entre Bains-les-Bains et Plombières-les-Bains, cette étape vosgienne vous permettra de découvrir les trésors de la région.



© Chambres d'hôtes et Cabanes de La Louvière - L'abus d'alcool est dangereux pour la santé, à consommer avec modération.



VOTRE SMARTBOX

- une nuit dans une cabane en forme de tipi
 - un petit-déjeuner
- ou
- une nuit en chambre double « Maison d'hôtes »
 - un petit-déjeuner
- Pour 2 personnes.

VOTRE PRIVILÈGE

Un apéritif offert du lundi au jeudi, du 1^{er} novembre au 1^{er} février.

À NOTER

Ouverture : Toute l'année sauf une semaine fin août.

Sur place : Bar, bibliothèque, salon, piscine couverte (d'avril à octobre), parc, pêche et randonnée équestre.

POUR RÉSERVER

Consultez les dates disponibles et réservez sur www.smartbox.com

CHAMBRES D'HÔTES ET CABANES DE LA LOUVIÈRE

4 Le Buisson
88240 Le Clerjus
03 29 30 47 35
lalouviere88@orange.fr

Localisation :

Plombières-les-Bains : 10 km
(15 min)
Gérardmer : 45 km (45 min)

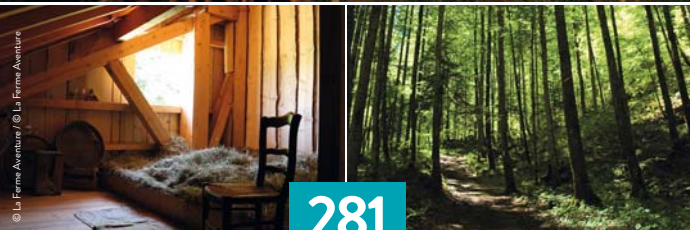

© La Ferme Aventure - L'abus d'alcool est dangereux pour la santé, à consommer avec modération.



VOTRE SMARTBOX

- une nuit en « Grenier des amoureux » ou « Grenier des marguerites »
 - un petit-déjeuner
- ou
- une nuit en chariot « Western »
 - un petit-déjeuner
- Pour 2 personnes.

À NOTER

Ouverture : De début avril à fin octobre.

Sur place : Restauration rapide (en saison).

POUR RÉSERVER

Consultez les dates disponibles et réservez sur www.smartbox.com

LA FERME AVENTURE

15 côte de Hardémont
88240 La Chapelle-aux-Bois
03 29 30 11 79
lfaventure@free.fr
www.nuitsinsolites.com

Localisation :
Épinal : 28 km (30 min)
Vesoul : 58 km (1h)

281



LA FERME AVENTURE

LORRAINE • LA CHAPELLE-AUX-BOIS (88)

Au cœur des Vosges, retrouvez votre âme d'enfant à la Ferme Aventure et profitez des activités proposées par ce véritable parc de loisirs au naturel. Entre grenier de verre, tipi ou chariot western, vous vivrez une expérience hors du commun en pleine nature. Une invitation au dépaysement pour une douce nuit !



VOTRE SMARTBOX

- une nuit en chambre double
 - un petit-déjeuner
- Pour 2 personnes.

© Ferme Auberge de la Charriole



© Ferme Auberge de la Charriole - L'abus d'alcool est dangereux pour la santé, à consommer avec modération.



282



FERME AUBERGE DE LA CHARRIOLE

LORRAINE • TAINTRUX (88)

Située en plein cœur des Vosges, au pied du massif du Kemberg et du Haut Jacques, la Ferme Auberge de la Charriole vous attend pour un séjour champêtre. Vous apprécierez le charme rustique de cette demeure, propice à la détente et aux siestes bucoliques.

À NOTER

Ouverture : Toute l'année sauf deux semaines en novembre.

Sur place : Table d'hôtes (sur réservation).

Salon, bibliothèque, vente de produits de la ferme et jardin.

POUR RÉSERVER

Consultez les dates disponibles et réservez sur www.smartbox.com

FERME AUBERGE DE LA CHARRIOLE

225 chemin de la Haute Fosse

88100 Taintrux

03 29 50 07 32

charriole@wanadoo.fr

www.ferme-auberge-charriole.com

Localisation :

Épinal : 45 km (50 min)

Colmar : 56 km (1h)



© Les Jardins d'Aïka - L'abus d'alcool est dangereux pour la santé, à consommer avec modération.



VOTRE SMARTBOX

- une nuit en chambre double
« Roseau »
- un petit-déjeuner
Pour 2 personnes.

À NOTER

Ouverture : Toute l'année.

Sur place : Table d'hôtes.
Bassin de baignade et randonnées
pédestre et VTT.

POUR RÉSERVER

Consultez les dates disponibles
et réservez sur www.smartbox.com

LES JARDINS D'AÏKA

37 avenue Faidherbe

88110 Raon-l'Étape

03 29 41 70 19

lesjardinsdaika@orange.fr

www.lesjardinsdaika.com

Localisation :

Nancy : 60 km (1h)

Strasbourg : 80 km (1h)

283



LES JARDINS D'AÏKA

LORRAINE • RAON-L'ÉTAPE (88)

En bordure des Hautes-Vosges, dans le village de Raon-l'Étape, le parc arboré de 7000 m² des Jardins d'Aïka est une véritable invitation à la détente. La maison de maître de 1892 dans laquelle vous logerez, saura vous séduire grâce à ses parquets d'époque, ses meubles en bois cirés et sa décoration raffinée.



284



AU PALTON CHAMBRES ET TABLE D'HÔTES

LORRAINE • RAON-AUX-BOIS (88)

C'est une charmante demeure, bâtie en pierre et entourée de verdure, qui vous ouvre ses portes. Cette ancienne ferme du XVIII^e siècle a conservé son charme d'antan en se transformant en maison d'hôtes. Vous y trouverez convivialité et conseils pour vos visites et découvertes des trésors régionaux.



VOTRE SMARTBOX

- une nuit en chambre double
 - un petit-déjeuner
- un cocktail de bienvenue
Pour 2 personnes.

© Au palton - L'abus d'alcool est dangereux pour la santé, à consommer avec modération.

À NOTER

Ouverture : Toute l'année sauf fêtes de fin d'année.

Sur place : Table d'hôtes (sur réservation).
Salon, bar et jardin.

POUR RÉSERVER

Consultez les dates disponibles et réservez sur www.smartbox.com

AU PALTON CHAMBRES ET TABLE D'HÔTES

88220 Raon-aux-Bois
03 29 23 30 03

philippedespois@yahoo.fr
www.aupalton.fr

Localisation :

Remiremont : 10 km (15min)
Épinal : 18 km (25 min)



© J.J. Corder - Fotolia - L'abus d'alcool est dangereux pour la santé, à consommer avec modération.



VOTRE SMARTBOX

- une nuit en chambre double
 - un petit-déjeuner
- Pour 2 personnes.

À NOTER

Ouverture : Toute l'année.

Sur place : Table d'hôtes (sur réservation).

Salon, cueillette de champignons, jardin, pêche, pergola et randonnée pédestre.

POUR RÉSERVER

Consultez les dates disponibles et réservez sur www.smartbox.com

LA CHARMANTE

563 route du Coney

Rasey

88220 Xertigny

03 29 30 18 26

edithjoel@lecharmarasey.com

www.lecharmarasey.com

Localisation :

Épinal : 22 km (30 min)

Gérardmer : 56 km (1h)

285



LA CHARMANTE

LORRAINE • XERTIGNY (88)

Lors de votre périple vosgien, n'hésitez pas à parcourir quelques kilomètres pour rejoindre la vallée de la Vôge. La Charmante, ancienne ferme de 1841 située à Rasey, vous ouvrira ses portes pour un séjour placé sous le signe de la nature et de la convivialité. Vous découvrirez un lieu de vie serein où les sapins côtoient les cours d'eau.



© Hôtel des Bains, Gérardmer - L'abus d'alcool est dangereux pour la santé, à consommer avec modération.



VOTRE SMARTBOX

- une nuit en chambre double
 - un petit-déjeuner
- Pour 2 personnes.

À NOTER

Ouverture : Toute l'année.

Sur place : Bar.

POUR RÉSERVER

Consultez les dates disponibles
et réservez sur www.smartbox.com

HÔTEL DES BAINS

16 avenue Adolphe Garnier
88400 Gérardmer
03 29 63 08 19

bains@wanadoo.fr
www.hotel-des-bains-gerardmer.com

Localisation :

Épinal : 40 km (45 min)
Colmar : 63 km (1h15)

286



HÔTEL DES BAINS

LORRAINE • GÉRARDMER (88)

Envie d'un petit séjour vosgien ? Venez à Gérardmer, à l'Hôtel des Bains, où vos hôtes se feront un plaisir de vous ouvrir les portes de cette bâtisse datant de 1890 et abritant de nombreux souvenirs. Vous séjournerez dans l'une des chambres décorées avec soin et élégance par la maîtresse des lieux.

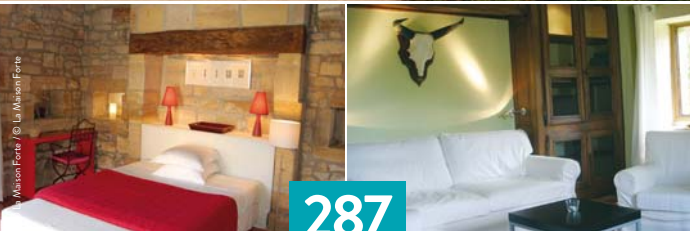

287



LA MAISON FORTE

LORRAINE • REVIGNY-SUR-ORNAIN (55)

Construite au XVII^e siècle, La Maison Forte détient une histoire riche en personnages célèbres. Caroline vous invite à profiter du confort des chambres Maroc ou Indigo qu'elle a aménagées. À l'heure du petit-déjeuner, vous la rejoindrez pour déguster ses confitures maison.

© La Maison Forte - L'alcool est dangereux pour la santé, à consommer avec modération.



VOTRE SMARTBOX

- une nuit en chambre double « B »
 - un petit-déjeuner
- Pour 2 personnes.

À NOTER

Ouverture : Toute l'année.

Sur place : Salon, terrasse et jardin.

POUR RÉSERVER

Consultez les dates disponibles
et réservez sur www.smartbox.com

LA MAISON FORTE

6 place Henriot du Coudray
55800 Revigny-sur-Ornain
03 29 70 78 94

caroline_cheurlin@hotmail.com
www.lamaisonforte.fr

Localisation :

Bar-le-Duc : 15 km (20 min)
Nancy : 100 km (1h30)



© Domaine du Moulin Neuf / © Domaine du Moulin Neuf

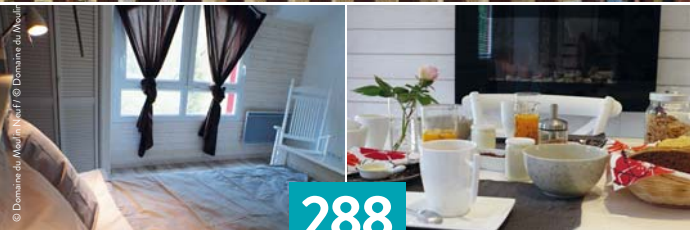

288



DOMAINE DU MOULIN NEUF

LORRAINE • BOISMONT (54)

Préparez vos cannes et vos hameçons ! Dans leur ancien moulin à eau situé en Meurthe-et-Moselle, vos hôtes vous accueillent pour un séjour au contact de la nature. Passionnés de pêche en eau douce, ils vous proposeront sans aucun doute de les rejoindre et de vous adonner à ce loisir.



VOTRE SMARTBOX

- une nuit en chambre double
 - un petit-déjeuner
 - une boisson de bienvenue
- Pour 2 personnes.

VOTRE PRIVILÈGE

Une visite de la pisciculture offerte du 1^{er} novembre au 15 mars, du lundi au vendredi.

À NOTER

Ouverture : Toute l'année.

Sur place : Table d'hôtes (sur réservation).
Terrasse et jardin.

POUR RÉSERVER

Consultez les dates disponibles et réservez sur www.smartbox.com

DOMAINE DU MOULIN NEUF

Le Moulin Neuf
54620 Boismont
03 82 89 71 59

domainedumoulinneuf@aliceads.fr
www.domainedumoulinneuf.com

Localisation :

Thionville : 40 km (45 min)
Verdun : 50 km (45 min)

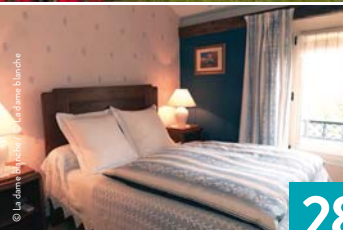

© La Dame Blanche - L'abus d'alcool est dangereux pour la santé, à consommer avec modération.



VOTRE SMARTBOX

- une nuit en chambre double
 - un petit-déjeuner
- Pour 2 personnes.

À NOTER

Ouverture : Toute l'année.

Sur place : Table d'hôtes (sur réservation).

Prestations de bien-être (sur réservation), spa et piscine. Terrasse, jardin et pêche.

POUR RÉSERVER

Consultez les dates disponibles et réservez sur www.smartbox.com

LA DAME BLANCHE

37 rue de l'Église
57660 Bérig-Vintrange
03 87 01 73 72

ladameblanche57@wanadoo.fr
www.ladameblanche.eu

Localisation :

Metz : 45 km (45 min)
Nancy : 45 km (45 min)

289



LA DAME BLANCHE

LORRAINE • BÉRIG-VINTRANGE (57)

Au cœur de la Lorraine, non loin de l'Alsace et du Luxembourg, le hameau de Vintrange offre ses couleurs chatoyantes variant au rythme des saisons... La Dame Blanche, maison paysanne du XVIII^e siècle, vous accueille dans l'une de ses trois chambres aux boiseries élégantes.

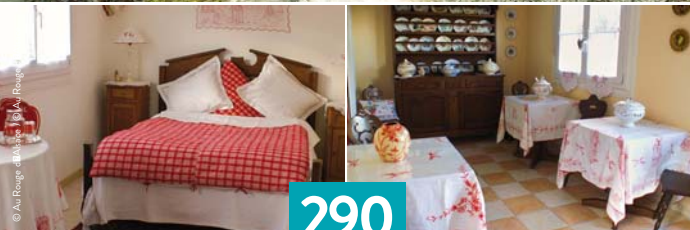

© Au Rouge d'Alsace - L'abus d'alcool est dangereux pour la santé, à consommer avec modération.



VOTRE SMARTBOX

- une nuit en chambre double
 - un petit-déjeuner
- Pour 2 personnes.

À NOTER

Ouverture : Toute l'année sauf de mi-juin à début juillet et octobre.

Sur place : Table d'hôtes (sur réservation).
Salon et jardin.

POUR RÉSERVER

Consultez les dates disponibles et réservez sur www.smartbox.com

AU ROUGE D'ALSACE

2a rue du général de Gaulle
67150 Gerstheim
06 60 06 56 44
zeilfr@wanadoo.fr
[www.chambresdhoties.org/
Detailled/10075.html](http://www.chambresdhoties.org/Detailled/10075.html)

Localisation :

Strasbourg : 25 km (30 min)
Colmar : 35 km (35 min)

290



AU ROUGE D'ALSACE

ALSACE • GERSTHEIM (67)

Entre Strasbourg et Colmar, Au Rouge d'Alsace est un lieu de villégiature ancré au cœur de la tradition. Vaisseliers en bois massif, dentelles et cuisine régionale, tout ici est réuni pour vous faire ressentir dépaysement et authenticité.



291



AU CHEVAL BLANC***

ALSACE • NIEDERSTEINBACH (67)

Évadez-vous dans le parc naturel régional des Vosges du Nord, des forêts de sapins aux lacs environnants, en passant par les châteaux forts. Les propriétaires vous accueilleront dans sa grande maison typiquement alsacienne située au cœur du parc.



VOTRE SMARTBOX

- une nuit en chambre double
 - un petit-déjeuner « Buffet »
 - un libre accès au sauna entre 15h et 20h
- Pour 2 personnes.

À NOTER

Ouverture : Toute l'année sauf de fin janvier à fin février, dix jours fin juin et dix jours fin novembre.

Sur place : Restaurant.
Sauna, soins bien-être et thermo-spa (avec supplément) et piscine extérieure.
Billard, bibliothèque, cours de cuisine (sur réservation), échiquier géant, mini-golf et boulodrome.

POUR RÉSERVER

Consultez les dates disponibles et réservez sur www.smartbox.com

AU CHEVAL BLANC***

11 rue Principale
67510 Niedersteinbach
03 88 09 55 31
contact@hotel-cheval-blanc.fr
www.hotel-cheval-blanc.fr

Localisation :

Haguenau : 35 km (20 min)
Strasbourg : 65 km (45 min)

© Au Cheval Blanc - L'alcool est dangereux pour la santé, à consommer avec modération.

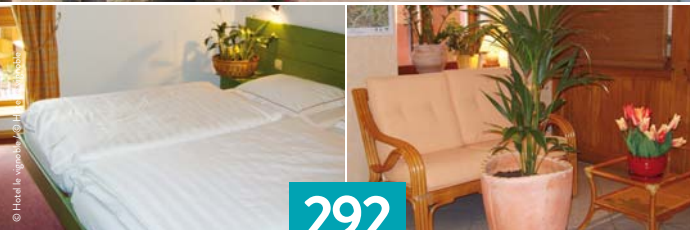

© Hôtel Le Vignoble - L'abus d'alcool est dangereux pour la santé, à consommer avec modération.



VOTRE SMARTBOX

- une nuit en chambre double
- un petit-déjeuner
Pour 2 personnes.

292



HÔTEL LE VIGNOBLE**

ALSACE • DAMBACH-LA-VILLE (67)

Dans l'une des plus grandes communes viticoles de la région alsacienne, prenez une pause dans l'hôtel Le Vignoble, qui porte bien son nom. Il s'agit d'une ancienne grange du XVIII^e siècle entièrement restaurée. Vous aurez le choix entre sept chambres alliant confort moderne et décoration stylée.

À NOTER

Ouverture : Toute l'année sauf en janvier.

Sur place : Salon et jardin.

POUR RÉSERVER

Consultez les dates disponibles et réservez sur www.smartbox.com

HÔTEL LE VIGNOBLE**

1 rue de l'Église
67650 Dambach-la-Ville
03 88 92 43 75
info@hotel-vignoble-alsace.fr
www.hotel-vignoble-alsace.fr

Localisation :

Colmar : 30 km (25 min)
Strasbourg : 50 km (35 min)



© Hôtel Winzenberg / © Hôtel Winzenberg
© Sûreté Petit déjeuner - L'abus d'alcool est dangereux pour la santé, à consommer avec modération.

293



HÔTEL WINZENBERG**

ALSACE • BLIENSCHWILLER (67)

Envie de faire une halte sur la route des vins d'Alsace ? L'Hôtel Winzenberg vous charmera par son style typique alsacien, aux couleurs chaudes et au cachet incomparable. Vous serez hébergés dans une ancienne exploitation viticole, aujourd'hui restaurée, qui a su garder son identité.



VOTRE SMARTBOX

- une nuit en chambre double
 - un petit-déjeuner
 - des gourmandises régionales à partager
- Pour 2 personnes.

À NOTER

Ouverture : Toute l'année sauf dix jours en été et entre Noël et Nouvel An.

Sur place : Terrasse, randonnée pédestre sur les sentiers viticoles.

POUR RÉSERVER

Consultez les dates disponibles et réservez sur www.smartbox.com

HÔTEL WINZENBERG**

58 route des Vins
67650 Blienschwiller
03 88 92 62 77
winzenberg@orange.fr
www.winzenberg.com

Localisation :

Colmar : 30 km (30 min)
Strasbourg : 45 km (35 min)



© Chez Christelle - L'abus d'alcool est dangereux pour la santé, à consommer avec modération.



VOTRE SMARTBOX

- une nuit en chambre double
 - un petit-déjeuner
 - deux pains d'épices à partager
- Pour 2 personnes.

294



CHEZ CHRISTELLE

ALSACE • GRIESHEIM-PRÈS-MOLSHEIM (67)

Séjournes dans cette maison alsacienne à colombages dont la décoration mêle tradition et modernité. Le grand jardin fleuri et la terrasse vous permettront de vous reposer au retour de vos escapades. Vous vous reposerez dans une chambre coquette aux tons pastel et profiterez de la convivialité de vos hôtes.

À NOTER

Ouverture : Toute l'année sauf en décembre.

Sur place : Terrasse et jardin.

POUR RÉSERVER

Consultez les dates disponibles et réservez sur www.smartbox.com

CHEZ CHRISTELLE

6 rue des Vosges
67870 Griesheim-près-Molsheim
03 88 38 33 15
contact@chezchristelle.com
www.chambres-hotes-alsace.net

Localisation :

Strasbourg : 30 km (20 min)
Colmar : 55 km (40 min)



© Une Histoire d'eau - L'abus d'alcool est dangereux pour la santé, à consommer avec modération.



VOTRE SMARTBOX

- une nuit en chambre double
 - un petit-déjeuner
- Pour 2 personnes.

À NOTER

Ouverture : Toute l'année sauf les deux premières semaines d'avril et septembre.

Spa : se renseigner lors de la réservation.

Sur place : Jardin.

POUR RÉSERVER

Consultez les dates disponibles et réservez sur www.smartbox.com

UNE HISTOIRE D'EAU

3 rue du Lavoir

68210 Elbach

03 89 25 16 50

acas@free.fr

acas.free.fr/chambrehotel

Localisation :

Belfort : 20 km (25 min)

Mulhouse : 31 km (40 min)

295



UNE HISTOIRE D'EAU

ALSACE • ELBACH (68)

Au cœur de l'Alsace, dans un écrin de douceur et de nature, Une Histoire d'Eau vous ouvre ses portes pour un séjour placé sous le signe de la détente. Laissez-vous porter par la personnalité de cette région au caractère fort et profitez d'une chambre élégante pour une nuit complice et sereine.

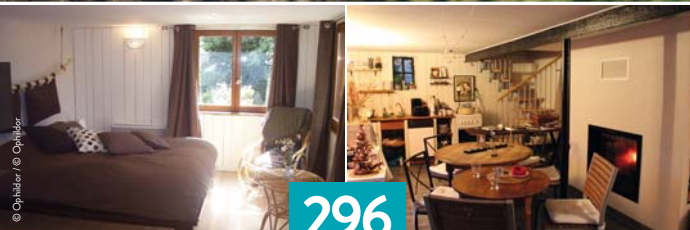

© Ô Phil Dor - L'abus d'alcool est dangereux pour la santé, à consommer avec modération.



VOTRE SMARTBOX

- une nuit en chambre double
 - un petit-déjeuner
- Pour 2 personnes.

À NOTER

Ouverture : Toute l'année.

Sur place : Salon, piscine, jardin et parc.

POUR RÉSERVER

Consultez les dates disponibles et réservez sur www.smartbox.com

Ô PHIL DOR

68730 Blotzheim
03 89 68 88 91
philhab@free.fr
philhab.free.fr/sip

Localisation :

Bâle : 10 km (15 min)
Mulhouse : 30 km (25 min)

296



Ô PHIL DOR

ALSACE • BLOTZHEIM (68)

Bienvenue au Phil Dor ! Tous deux ont fait le choix d'une décoration contemporaine pour habiller leur maison du XVIII^e siècle. Et c'est réussi. Dans une région où culture, gastronomie et hospitalité sont particulièrement reconnues, la maison Ô Phil Dor est encore au-dessus du lot !



© Aux Portes de l'Alsace - Librez d'alcool est dangereux pour la santé, à consommer avec modération.



VOTRE SMARTBOX

- une nuit en chambre double
 - un petit-déjeuner
- Pour 2 personnes.

À NOTER

Ouverture : Toute l'année.

Sur place : Randonnée pédestre
et cycliste.

POUR RÉSERVER

Consultez les dates disponibles
et réservez sur www.smartbox.com

AUX PORTES DE L'ALSACE

22 rue Principale

90100 Suarce

03 84 19 33 25

auxportesdelalsace@yahoo.fr
www.chambresdhotelsalsace.fr

Localisation :

Belfort : 20 km (20 min)

Mulhouse : 35 km (40 min)

297



AUX PORTES DE L'ALSACE

FRANCHE-COMTÉ • SUARCE (90)

Découvrez un lieu calme au cœur du village de Suarce, entre l'Alsace et la Franche-Comté. Votre hôte vous accueille dans sa demeure à colombages du XVIII^e siècle totalement imprégnée de son charme originel. Le confort de cette charmante maison de campagne bercera votre séjour !



© C. Couvreur - Photo de Ray - Le Tilleul de Ray



© Le Tilleul de Ray - L'alcool est dangereux pour la santé, à consommer avec modération.

298



CHAMBRES D'HÔTES LE TILLEUL DE RAY

FRANCHE-COMTÉ • RAY SUR SAÔNE (70)

Au cœur de la vallée de la Saône, vos hôtes vous proposent de découvrir une région préservée. Situé en pleine nature, Le Tilleul de Ray allie avec brio la rusticité de la campagne, avec ses murs peints à la chaux, au confort citadin grâce à une décoration contemporaine.



VOTRE SMARTBOX

- une nuit en chambre double
 - un petit-déjeuner
 - un cours de relaxation (30 min)
- Pour 2 personnes.

VOTRE PRIVILÈGE

Une bouteille de vin de Champlitte Bio offerte du 1^{er} novembre au 31 janvier sauf veilles de fêtes et jours fériés.

À NOTER

Ouverture : Toute l'année.

Sur place : Salon, bibliothèque, cheminée, cours de relaxation et de gestion du stress, terrasse, jardin, pêche, randonnée pédestre et en VTT.

POUR RÉSERVER

Consultez les dates disponibles et réservez sur www.smartbox.com

CHAMBRES D'HÔTES LE

TILLEUL DE RAY

14 rue Sainte Anne

70130 Ray sur Saône

03 84 78 97 55

letilleulderay@orange.fr

www.letilleulderay.eu

Localisation :

Besançon : 51 km (55 min)

Dijon : 76 km (1h15)



299



LE LAVOIR DES RÊVES

FRANCHE-COMTÉ • GENEUILLE (25)

Aux portes de Besançon, Le Lavoir des Rêves vous ouvre ses portes. Vous apprécierez le calme et le confort de chacune de nos chambres, toutes décorées avec soin selon un thème différent. « Vent de sable », « Brume de lavande », « Pluie d'étoiles »... Choisissez votre ambiance !



VOTRE SMARTBOX

- une nuit en chambre double « Brin de Ciel », « Vent de Sable » ou « Pluie d'Étoiles »
- un petit-déjeuner
- un apéritif de bienvenue

Retrouvez toutes les prestations sur www.smartbox.com
Pour 2 personnes.

À NOTER

Ouverture : Toute l'année.

Sur place : Table d'hôtes (sur réservation).

Piscine (d'avril à septembre).

POUR RÉSERVER

Consultez les dates disponibles et réservez sur www.smartbox.com

LE LAVOIR DES RÊVES

18 rue de l'Abreuvoir

25870 Geneuille

03 81 55 68 99

lavailordesreves@free.fr

www.lavailordesreves.com

Localisation :

Besançon : 10 km (10 min)

Vesoul : 40 km (30 min)

© Le Lavoir des Rêves - L'abus d'alcool est dangereux pour la santé, à consommer avec modération.



© Moulin de Montferney - L'abus d'alcool est dangereux pour la santé, à consommer avec modération.



VOTRE SMARTBOX

- une nuit en chambre double « Pêcheur » ou « Maroquinier »
- un petit-déjeuner
Pour 2 personnes.

À NOTER

Ouverture : Toute l'année.

Sur place : Bibliothèque, salon, salle de billard, piscine, parc, pêche et visite guidée d'ateliers de maroquinerie.

POUR RÉSERVER

Consultez les dates disponibles et réservez sur www.smartbox.com

MOULIN DE MONTFERNEY

2 quartier du Moulin
25680 Rougemont
03 81 50 46 75

michelbernarddam@laposte.net
www.moulindeumontferney.com

Localisation :

Vesoul : 25 km (25 min)
Besançon : 37 km (35 min)

300



MOULIN DE MONTFERNEY

FRANCHE-COMTÉ • ROUGEMONT (25)

Au cœur de l'authentique nature franc-comtoise, le Moulin de Montferney se situe tout près de la poissonneuse rivière l'Ognon, au calme sur un domaine de plus de trois hectares. Après un moment de détente au bord de la piscine, dans le jardin ou dans votre chambre, vous partirez à la découverte des environs.

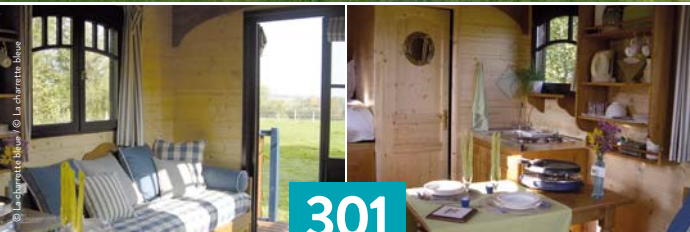

301



LA CHARRETTE BLEUE

FRANCHE-COMTÉ • LE DESCHAUX (39)

Envie d'une expérience insolite dans un cadre verdoyant et reposant ? Entre Bourgogne et montagnes du Jura, venez découvrir l'hébergement en roulotte, au milieu d'un élevage d'ânes. Vos hôtes et leurs enfants vous accueilleront et vous feront partager leur passion pour ces animaux.

© La charrette bleue - L'abus d'alcool est dangereux pour la santé, à consommer avec modération.



VOTRE SMARTBOX

- une nuit en roulotte
 - un petit-déjeuner
- ou
- une nuit en yourte
 - un petit-déjeuner
- Pour 2 personnes.

À NOTER

Ouverture : Toute l'année.

Sur place : Table d'hôtes (sur réservation, dîner romantique sur demande).

Badminton, jeux pour enfants, parc, tennis de table, randonnées pédestre et cycliste.

POUR RÉSERVER

Consultez les dates disponibles et réservez sur www.smartbox.com

LA CHARRETTE BLEUE

6 chemin du Château
39120 Le Deschaux

03 84 71 55 32

lacharrettebleue2@wanadoo.fr
www.lacharrettebleue.com

Localisation :

Chalon-sur-Saône : 74 km (1h)
Besançon : 75 km (1h)



© Les Routiers de Clos d'Aventure / © Les Routiers de Clos d'Aventure

© Les Routiers de Clos d'Aventure - L'abus d'alcool est dangereux pour la santé, à consommer avec modération.



302



LE CLOS D'AVENTURE

BOURGOGNE • TOULON-SUR-ARROUX (71)

Au Clos d'Aventure, vous vivez un séjour unique dans une cabane pod, hébergement original et écologique. Dans une ambiance familiale, vous pourrez profiter des activités familiales du Diverti'Parc, et notamment de ses labyrinthes végétaux.



VOTRE SMARTBOX

- une nuit en pod
 - un petit-déjeuner
 - un chèqueier de réductions
- Découverte
Pour 2 personnes.

À NOTER

Ouverture : D'avril à octobre.

Sur place : Salon, bibliothèque, collection de vaches du monde et parc de loisirs.

POUR RÉSERVER

Consultez les dates disponibles et réservez sur www.smartbox.com

LE CLOS D'AVENTURE

La Défriche
Route de Gueugnon Diverti'Parc
71320 Toulon-sur-Arroux
03 85 79 59 08
contact@divertiparc.com
www.divertiparc.com

Localisation :

Autun : 40 km (40 min)
Chalon-sur-Saône : 63 km (1h)



© Shutterstock - Nmeda - L'abus d'alcool est dangereux pour la santé, à consommer avec modération.



VOTRE SMARTBOX

- une nuit en tente
 - un petit-déjeuner
- Pour 2 personnes.

À NOTER

Ouverture : De mi-avril à mi-octobre.

Sur place : Table d'hôtes (sur réservation).

Ateliers cuisine, œnologie, jardinage, soirées musicales et stages à thèmes (avec supplément et sur réservation) et jardin.

POUR RÉSERVER

Consultez les dates disponibles et réservez sur www.smartbox.com

LA FERME DE LA MARLIÈRE

La Marlière

71440 Saint-Vincent-en-Bresse
03 85 76 55 66

ladamedelamarliere@orange.fr
www.fermedelamarliere.com

Localisation :

Chalon-sur-Saône : 25 km (30 min)
Lons-le-Saunier : 45 km (55 min)

303



LA FERME DE LA MARLIÈRE

BOURGOGNE • SAINT-VINCENT-EN-BRESSE (71)

Partez sur les traces de Davy Crockett le temps d'un séjour dans une authentique tente de trappeur ! Située au cœur de la Bourgogne, la Ferme de la Marlière s'étend sur un terrain de neuf hectares et propose à ses invités de passer la nuit dans un hébergement hors du commun.



© Yourte et Nature - L'abus d'alcool est dangereux pour la santé, à consommer avec modération.



VOTRE SMARTBOX

- une nuit en yourte
 - un petit-déjeuner
- Pour 2 personnes.

À NOTER

Ouverture : De mars à octobre.

Sur place : Piscine et jardin.

POUR RÉSERVER

Consultez les dates disponibles
et réservez sur www.smartbox.com

YOURTE ET NATURE

2 hameau de Corcelles
21230 Magnien
03 80 84 86 03

joelle-henot@orange.fr
www.vacanceyourte-corcelles.sitew.fr

Localisation :

Beaune : 40 km (40 min)
Dijon : 64 km (50 min)

304



YOURTE ET NATURE

BOURGOGNE • MAGNIEN (21)

Non loin de Beaune et de ses célèbres vignobles, Yourte et Nature vous attend pour une aventure hors du commun. À deux, profitez d'une nuit complice et atypique au cœur du domaine de vos hôtes. Votre yourte aux couleurs chaudes de Mongolie vous offrira une évasion unique le temps d'un séjour placé sous le signe de la découverte.



© Roulotte La Montmine - L'abus d'alcool est dangereux pour la santé, à consommer avec modération.



VOTRE SMARTBOX

- une nuit en roulotte
 - un panier petit-déjeuner
- Pour 2 personnes.

À NOTER

Ouverture : Toute l'année.

Sur place : Jardin.

POUR RÉSERVER

Consultez les dates disponibles
et réservez sur www.smartbox.com

ROULOTTE LA MONTMINE

2 rue Henri Grangier
21250 Montmain
06 72 46 29 86

lamontmine@gmail.com
www.lamontmine.vacau.com

Localisation :

Nuits-Saint-Georges : 18 km
(20 min)
Beaune : 20 km (25 min)

305



ROULOTTE LA MONTMINE

BOURGOGNE • MONTMAIN (21)

Au cœur de la Bourgogne, à quelques kilomètres de Dijon, venez passer une nuit dans un décor original. La Roulotte La Montmine vous ouvre ses portes pour un séjour reposant. Enveloppés de douceur la nuit, vous serez fins prêts pour partir explorer les environs et découvrir les nombreux trésors qu'elle recèle.

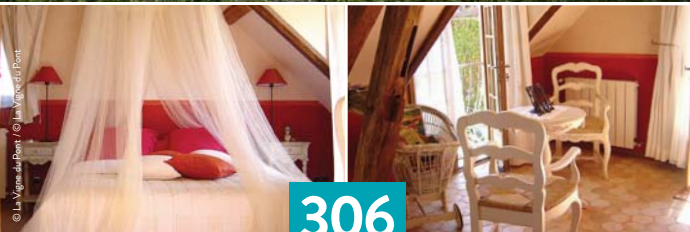

306



LA VIGNE DU PONT

BOURGOGNE • VIEUX-CHÂTEAU (21)

Village d'une centaine d'habitants, Vieux-Château est perché au sommet d'anciens coteaux creusés par le Serein. Dans une maisonnette indépendante, les chambres à la décoration élégante vous offriront tout le confort et le calme nécessaires à une nuit réparatrice.

© La Vigne du Pont - L'abus d'alcool est dangereux pour la santé, à consommer avec modération.



VOTRE SMARTBOX

- une nuit en chambre double
 - un petit-déjeuner
 - un cocktail de bienvenue
- Pour 2 personnes.

À NOTER

Ouverture : Toute l'année sauf vacances de Noël.

Sur place : Randonnée pédestre et varappe.

POUR RÉSERVER

Consultez les dates disponibles et réservez sur www.smartbox.com

LA VIGNE DU PONT

14 rue de l'Église
21460 Vieux-Château
03 80 96 32 23
lavignedupont@gmail.com
www.lavignedupont.com

Localisation :

Semur-en-Auxois : 17 km (15 min)
Avallon : 23 km (20 min)



© La Chartreuse - L'abus d'alcool est dangereux pour la santé, à consommer avec modération.



VOTRE SMARTBOX

- une nuit en chambre double
 - un petit-déjeuner
 - un cocktail de bienvenue
- Pour 2 personnes.

À NOTER

Ouverture : Toute l'année.

Sur place : Table d'hôtes (sur réservation).

Salon, spa, terrasse, piscine et jardin.

POUR RÉSERVER

Consultez les dates disponibles
et réservez sur www.smartbox.com

LA CHARTREUSE

5,7 rue des chartreux
89110 Poilly-sur-Tholon
03 86 63 33 49
chrystelle@lachartreuse.fr
www.lachartreuse.fr

Localisation :

Auxerre : 20 km (25 min)
Sens : 47 km (50 min)

307



LA CHARTREUSE

BOURGOGNE • POILLY-SUR-THOLON (89)

Une grande longère bourguignonne du XVII^e siècle vous attend à Poilly-sur-Tholon. Cette maison d'hôtes à la décoration chaude et contemporaine propose cinq chambres aux noms évocateurs : Câlina, Passion, Romance, Douceur et Tendresse. Évadez-vous le temps d'un séjour à La Chartreuse...



© La Graineterie - L'abus d'alcool est dangereux pour la santé, à consommer avec modération.



VOTRE SMARTBOX

- une nuit en chambre double
« Bouvreuil » ou « Pinson »
 - un petit-déjeuner « Gourmand »
 - un pot d'accueil
- Pour 2 personnes.

VOTRE PRIVILÈGE

Un bouquet de fleurs offert en chambre, du 15 mai au 15 septembre, tous les jours.

À NOTER

Ouverture : Toute l'année sauf fêtes de fin d'année.

Sur place : Restaurant (sur réservation).
Salon et jardin.

POUR RÉSERVER

Consultez les dates disponibles et réservez sur www.smartbox.com

LA GRAINETERIE

12 rue de la République
89190 Villeneuve-l'Archevêque
03 86 86 81 21
gem.domino@orange.fr
www.la-graineterie.fr

Localisation :

Sens : 23 km (30 min)
Troyes : 45 km (1h)

308



LA GRAINETERIE

BOURGOGNE • VILLENEUVE-L'ARCHEVÊQUE (89)

La Graineterie est la maison d'hôtes de référence. À quelques kilomètres de Troyes, la ville shopping par excellence, vous découvrirez une demeure d'architecture bourgeoise à l'accueil convivial. Son jardin, si fleuri lorsque vient le printemps, arbore tout autant son fier manteau lorsque l'hiver approche.

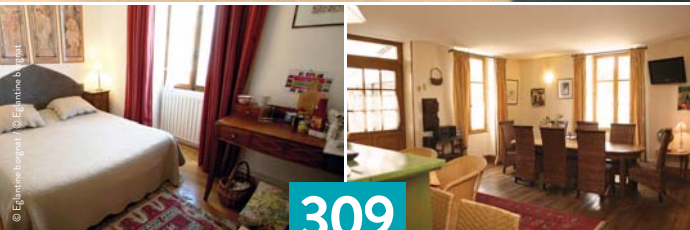

© Églantine Borgnat - L'abus d'alcool est dangereux pour la santé, à consommer avec modération.



VOTRE SMARTBOX

- une nuit en chambre double
 - un petit-déjeuner
 - une visite des grandes caves du domaine
- Pour 2 personnes.

À NOTER

Ouverture : Toute l'année.

Sur place : Table d'hôtes (sur réservation) et piscine.

Dégustation et vente de vins du domaine.

POUR RÉSERVER

Consultez les dates disponibles et réservez sur www.smartbox.com

ÉGLANTINE BORGNAT

1 rue de l'Église
89290 Escolives-Sainte-Camille
03 86 53 35 28
contact@domaineborgnat.com
www.domaineborgnat.com

Localisation :

Auxerre : 10 km (15 min)
Chablis : 20 km (20 min)

309



ÉGLANTINE BORGNAT

BOURGOGNE • ESCOLIVES-SAINTE-CAMILLE (89)

Belles pierres et authenticité, vous succomberez au charme de cette bâtisse de caractère située au cœur des vignes du domaine. Le domaine Églantine Borgnat vous accueille pour faire partager un monde d'envies et de détente. Entre découverte des vins de Bourgogne et exploration des sites historiques, vous aurez l'embarras du choix.



© Le Moulin de la Coudre / © Le Moulin de la Coudre - L'abus d'alcool est dangereux pour la santé, à consommer avec modération.



VOTRE SMARTBOX

- une nuit en chambre double
- un petit-déjeuner « Buffet »
Pour 2 personnes.

À NOTER

Ouverture : Toute l'année sauf de fin juillet à début août et de fin décembre à début janvier.

Sur place : Restaurant, cours de cuisine avec le chef et jeux pour enfants.

POUR RÉSERVER

Consultez les dates disponibles et réservez sur www.smartbox.com

LE MOULIN DE LA COUDRE***

8 rue des Gravottes
89290 Venoy
03 86 40 23 79

moulin@moulindelacoudre.com
www.moulindelacoudre.com

Localisation :

Auxerre : 7 km (10 min)
Sens : 81 km (50 min)

310



LE MOULIN DE LA COUDRE***

BOURGOGNE • VENOY (89)

Dans un petit village près d'Auxerre, venez profiter d'un moment en pleine nature au Moulin de la Coudre. C'est dans cet ancien moulin à eau que vous poserez vos bagages pour quelques instants de quiétude. Vous profiterez du charme de l'une des chambres de l'hôtel avant d'explorer une région empreinte d'histoire.



311



LES ROULOTTES DU BAZOIS

BOURGOGNE • CHÂTILLON-EN-BAZOIS (58)

Châtillon-en-Bazois est un village typiquement bourguignon, bordé par la rivière Aron. C'est là que se situent Les Roulottes du Bazois, qui vous accueillent pour un séjour authentique au cœur de la nature. Goûtez à l'esprit bohème et coloré d'une nuit au sein de cette habitation pittoresque qu'est la roulotte.

© Les roulottes du bazois - L'abus d'alcool est dangereux pour la santé, à consommer avec modération.



VOTRE SMARTBOX

- une nuit en roulotte
 - un petit-déjeuner
- Pour 2 personnes.

À NOTER

Ouverture : D'avril à début novembre.

Sur place : Pêche, boudrome, tennis de table, location de vélo et tennis.

POUR RÉSERVER

Consultez les dates disponibles et réservez sur www.smartbox.com

LES ROULOTTES DU BAZOIS

Place Pierre Saury
58110 Châtillon-en-Bazois
03 86 84 06 99
roulottesbazois@orange.fr
www.roulottes-bazois.fr

Localisation :

Nevers : 40 km (40 min)
Moulins : 75 km (1h15)

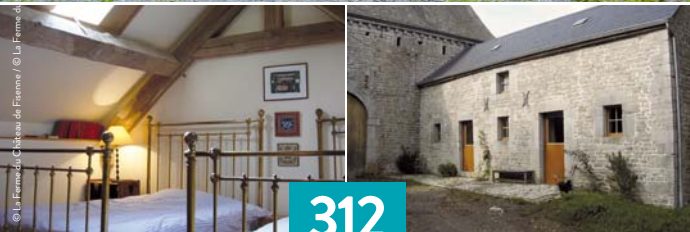

312



LA FERME DU CHÂTEAU DE FISENNE

BELGIQUE • ÉREZÉE

La Ferme du Château de Fisenne est un beau château aux lignes austères dont les bâtiments s'articulent autour d'une large cour pavée. À Érezée, en Belgique, cette maison d'hôte se trouve sur un site classé du patrimoine national.



VOTRE SMARTBOX

- une nuit en chambre double
- un petit-déjeuner
- un panier garni à partager
Pour 2 personnes.

© La Ferme du Château de Fisenne - L'abus d'alcool est dangereux pour la santé, à consommer avec modération.

À NOTER

Ouverture : Toute l'année.

Sur place : Table d'hôtes.

Terrasse et parc.

POUR RÉSERVER

Consultez les dates disponibles
et réservez sur www.smartbox.com

LA FERME DU CHÂTEAU DE FISENNE

3 rue du Château

Érezée 6997

32 086477271

lespagnardf@gmail.com
www.fermeduchateaudefisenne.be

Localisation :

Liège : 61 km

Charleville-Mézières : 153 km

Conditions générales d'utilisation

QUELLES SONT LES RÉFÉRENCES DE SMARTBOX ?

1. La société Smartbox Experience Limited (ci-après « Smartbox ») est une société de droit irlandais, au capital de 10 000 €, dont le siège social est situé 4th Floor, Block E/F, George's Quay House, Townsend Street, Dublin 2, Irlande, enregistrée au registre du commerce irlandais sous le numéro 463 103.

Smartbox agit en tant qu'apporteur d'affaires et édite des coffrets cadeaux au nom et pour le compte de partenaires qui fournissent les prestations contenues dans le coffret cadeau.

Les coffrets cadeaux sont disponibles sous format papier en la forme d'un boîtier ou sous format électronique sous le nom de « e-coffret ».

Qu'ils soient édités sous format papier ou électronique, les coffrets cadeaux ou e-coffrets consistent en :

- Un guide illustré figurant dans le coffret physique ou accessible en ligne décrivant l'ensemble des prestations proposées par les différents partenaires.
- Un chèque cadeau sans valeur faciale, qui permet de régler le prix forfaitaire d'une prestation à sélectionner parmi les différents choix figurant dans le guide. Par chèque cadeau, on entend aussi bien le chèque ou carte cadeau imprimé(e) contenu(e) dans le boîtier de coffrets cadeaux que le chèque cadeau reçu par courriel dans le cas de l'e-coffret.

Smartbox est immatriculée au registre des opérateurs de voyages et de séjours en France sous le numéro IM092100098. Dans ce cadre, Smartbox a valablement souscrit une assurance auprès d'Allianz Assurance, n°086505694 et bénéficie d'une garantie financière auprès de la banque BESV France.

QUELLE EST LA PRESTATION ACCESSIBLE AVEC VOTRE CHÈQUE CADEAU SMARTBOX ?

2. Le chèque cadeau est valable pour une seule prestation, parmi celles proposées dans le guide illustré ou sur le site internet smartbox.com. A noter : lors de la réservation d'un séjour, il sera possible pour le bénéficiaire, moyennant un complément de prix, de réserver des activités et/ou des nuits supplémentaires.

Le chèque cadeau donne droit à une prestation différente d'un partenaire à l'autre, comme indiqué dans le guide ou sur le site internet. Le client est informé de ce que la valeur de la prestation peut être différente du prix de vente du coffret cadeau ou de l'e-coffret. La prestation du chèque cadeau peut ou non inclure le transport jusqu'au lieu de la prestation du partenaire sélectionné.

3. Les contenus des prestations et les partenaires figurant dans le coffret cadeau peuvent être amenés à changer pendant la durée de validité des prestations de ce coffret, sans que cela n'engage la responsabilité de Smartbox. Smartbox s'engage à vous proposer des solutions de substitution.

Le bénéficiaire du coffret cadeau est invité à se rendre sur le site smartbox.com pour consulter la dernière mise à jour des prestations et des partenaires correspondant au coffret cadeau et pour consulter l'erratum en ligne. Il peut également contacter le service client via notre formulaire de contact sur www.smartbox.com, rubrique Aide.

COMMENT UTILISER VOTRE CHÈQUE CADEAU SMARTBOX ?

4. Le coffret cadeau ou e-coffret peut être utilisé ou échangé gratuitement contre tout nouveau coffret pendant toute la durée de validité du coffret cadeau. Avant de bénéficier de votre Experience Smartbox, il est recommandé de vérifier au plus vite l'activation du chèque cadeau. Pour cela, rendez-vous sur le site Internet smartbox.com. Il est nécessaire de conserver une preuve d'achat, notamment en cas de problème d'activation.

5. Pour réserver un séjour, rendez-vous vite sur le site smartbox.com.

Pour la réservation de toute autre prestation, vous contacterez directement le partenaire.

6. Smartbox peut être amenée à collecter les données personnelles concernant le bénéficiaire pour traiter ses demandes (vérification du statut de validité du chèque cadeau, demande de création de compte, réservation, etc.). Elles font l'objet d'un traitement informatique par Smartbox à des fins de gestion de son fichier clients, d'études marketing, de statistiques et de prospection commerciale. Sous réserve d'avoir obtenu le consentement préalable du bénéficiaire, ces données pourront être transmises aux mêmes fins à des tiers. A des fins de sous-traitance, certaines de ces données sont transférées hors de l'Union Européenne, ce transfert étant encadré par des clauses contractuelles conformes à celle établies par la Commission européenne. Conformément à la loi Informatique et Libertés, le bénéficiaire dispose d'un droit d'accès, de rectification, d'opposition et de suppression des données le concernant, qu'il peut exercer en écrivant à l'adresse de correspondance suivante : Smartbox, Service Marketing relationnel, 19-21 avenue Dubonnet – 92417 Courbevoie Cedex.

QUELLES SONT LES MODALITÉS DE DÉLIVRANCE DE LA PRESTATION ?

7. Le chèque cadeau est valable la semaine et le week-end selon les disponibilités, les heures et les jours d'ouverture du partenaire.

La délivrance d'une prestation n'est possible que sur présentation :

- Pour les séjours : de l'e-mail ou du courrier de confirmation
- Pour toute autre activité : de l'original du chèque cadeau avec la zone grisée non découverte ou du chèque cadeau reçu par courriel dans le cas d'un e-coffret.

Hors réservation en ligne, la délivrance de la prestation interviendra après le contrôle par le partenaire du statut du chèque cadeau.

Hors e-coffret, ce contrôle implique la découverte de la zone grisée du chèque cadeau par le partenaire pour vérifier l'activation effective de celui-ci. La délivrance de la prestation est soumise aux conditions spécifiques du partenaire choisi, telles que les conditions d'annulation, de modification de la réservation, des conditions physiques ou d'âge du(es) bénéficiaire(s). Pour les séjours, le bénéficiaire pourra modifier ou annuler sa réservation sans frais si cette demande intervient plus de 10 jours avant la date prévue d'exécution de la prestation. Passé ce délai, aucune modification ou annulation ne pourra être prise en compte, ni donner droit à remboursement. Il est rappelé que Smartbox a une mission d'intermédiaire entre le bénéficiaire et le partenaire et qu'en aucun cas Smartbox n'achète la prestation du partenaire.

Conditions générales d'utilisation

8. Le partenaire est seul responsable de l'exécution de sa prestation. En matière de prestations touristiques au sens de l'article 211-2 du code du tourisme, la responsabilité de Smartbox est définie par les articles L.211-16 et suivants du Code du Tourisme. En dehors des prestations touristiques, la responsabilité de Smartbox pourra être engagée dans les limites et conditions fixées par la loi. Smartbox ne peut en aucun cas voir sa responsabilité engagée si l'inexécution ou la mauvaise exécution du contrat est imputable soit au bénéficiaire, soit au fait imprévisible et insurmontable d'un tiers étranger à la fourniture des prestations prévues au contrat, soit à un cas de force majeure. En tout état de cause, le distributeur commercialise les coffrets cadeaux au nom et pour le compte de Smartbox et ne saurait voir sa responsabilité engagée du faite de l'exécution d'une quelconque prestation.

9. Les photographies et le contenu éditorial présentés dans le coffret cadeau ou e-coffret ne sont pas contractuels et peuvent changer. Toute reproduction partielle ou entière est strictement interdite. Les photographies présentes sur les pages d'illustration sont susceptibles de provenir de banques d'images : Fotolia, iStockphoto, GettyImages, Masterfile, Corbis image, Offset, Matton, Sucré Salé, Stockfood, Sofood, Thinstock et Shutterstock.

10. Le coffret cadeau ou e-coffret est échangeable gratuitement pendant sa durée de validité contre un autre coffret cadeau format papier (uniquement en cas d'échange dans une boutique Smartbox) ou contre un e-coffret (en cas d'échange sur internet) en tenant compte du prix initial d'achat du coffret ou e-coffret, réduction éventuelle incluse. Chaque nouveau coffret cadeau est à nouveau échangeable durant sa durée de validité. Voir modalités sur le site <http://www.smartbox.com/fr/cgv/>. Dans tous les cas, le coffret cadeau n'est jamais remboursable.

11. Le bénéficiaire ne pourra plus prétendre à un échange ou à une compensation de quelque nature que ce soit après la date de validité du coffret cadeau. En cas de perte, de vol, de destruction pendant la période de validité, il pourra bénéficier de la garantie perte-vol, sous réserve d'avoir préalablement enregistré son coffret sur [smartbox.com](http://www.smartbox.com). Smartbox se réserve le droit de ne pas donner suite à une réclamation d'un acheteur et/ou bénéficiaire faisant suite à un achat du coffret cadeau et/ou e-coffret en dehors de son réseau classique de distribution et notamment en cas d'achat directement auprès d'un particulier.

12. Conformément aux dispositions de l'article L 3342-1 du Code de la santé publique, la vente de boissons alcooliques à des mineurs de moins de dix-huit ans est interdite. Le bénéficiaire s'engage à avoir dix-huit ans révolus lors de la sélection de la prestation si celle-ci comprend la délivrance de boissons alcooliques. L'abus d'alcool est dangereux pour la santé. A consommer avec modération.

13. Pour plus d'informations sur les conditions d'utilisation, veuillez consulter notre site Internet www.smartbox.com.

CONCEPTION ET CRÉATION : **Lonsdale**

CRÉDITS PHOTOS : **Benjamin Colombel, iStock, Corbis Images, Getty Images, Shutterstock, Fotolia, DR, Les Chalets de la Seauve, Les roulottes des Korrigans, Blacksheep Village Igloo, Le Moulin de Champdurand, Grand'Hôtel le Mont-Dore.**

Dans chaque région de France

ÎLE-DE-FRANCE ET
NORD-OUEST
SUD-OUEST
SUD-EST
NORD-EST

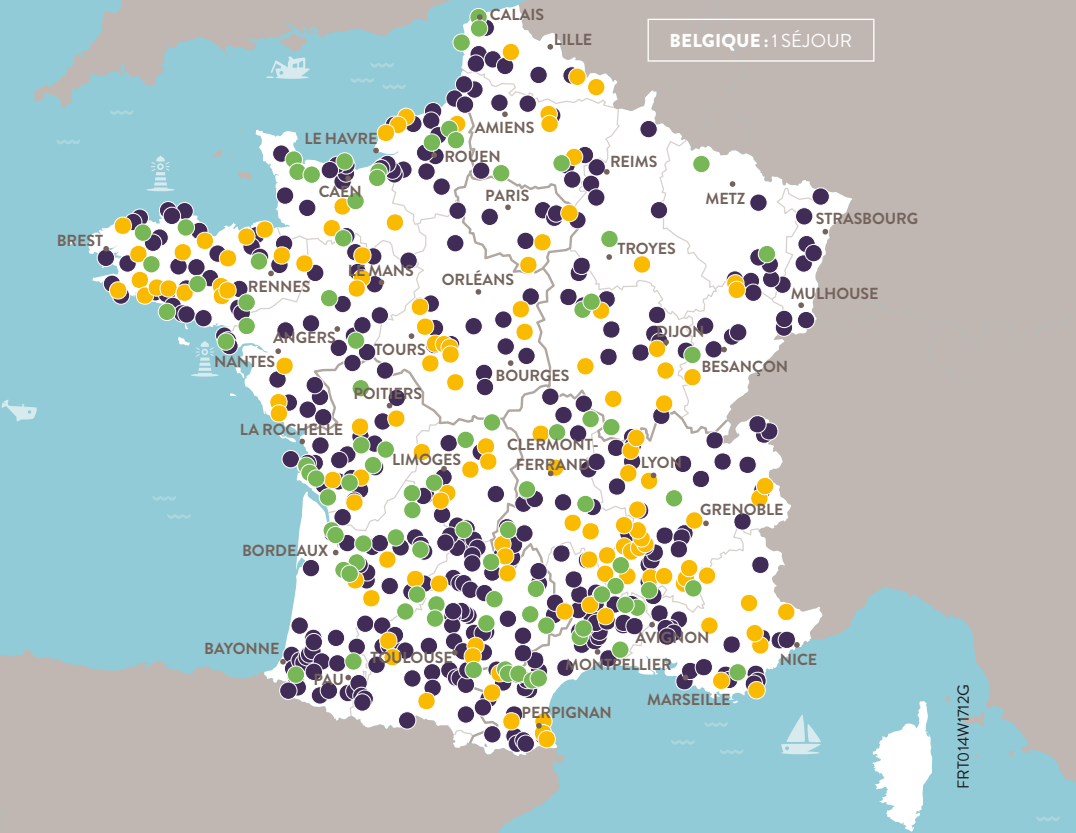

À découvrir sur ce guide
ou sur smartbox.com

SURPRISE CHARMANTE



SURPRISE BOHÈME



SURPRISE AU CHÂTEAU

