

The logo for Smartbox, with 'Smart' in black and 'box' in green, is positioned in the top left corner of the image. The background of the entire page is a photograph of a stone building with a table and chairs set up on a patio.

Smartbox

Séjour gourmand

Séjour go

Chambre et table d'hôtes

195 séjours au choix en maison d'hôtes comprenant une nuit avec dîner et petit-déjeuner en France

 2 personnes

\\ Vous aimez voyager et découvrir de nouveaux paysages ?
Venez passer un moment des plus agréables dans une
maison d'hôtes !

Vous êtes comme chez vous et toujours bien accueillis
chez les propriétaires des demeures de caractère que j'ai
sélectionnées pour vous. Vous trouvez tout ce qui vous
plaît et êtes les invités de marque de vos hôtes qui vous font
honneur avec une cuisine généreuse et créative, à partager
autour de la table familiale.

Un programme enchanteur qui vous tend les bras, et un
large éventail qui s'offre à vous.
Bretagne, Gironde, Cévennes ou Landes, choisissez votre
région et c'est parti ! //

Chloé et l'équipe Séjour gourmand



SAVEURS
DÎNER
ORIGINALITÉ
GOURMANDISE
PARTAGE



Saveurs et convivialité en toute simplicité

Amoureux de nos belles régions ? Conjuguez l'authenticité d'une maison d'hôtes et les saveurs traditionnelles d'une cuisine de pays grâce aux nombreux établissements sélectionnés par Smartbox®. Invités d'honneur de vos hôtes, vous vous sentirez comme à la maison !

Par exemple...

En Picardie

A 1 heure de Paris, venez découvrir la beauté et le calme du plateau picard, grâce à ce magnifique refuge boisé, entouré de verdure et de monuments historiques.



En Franche-Comté

Vous recherchez une maison d'hôtes qui vit au rythme des saisons ? Martine et Patrice se feront un plaisir de vous faire partager l'ambiance et le charme de leur demeure.



En Midi-Pyrénées

Dominant les gorges de l'Aveyron, cette demeure historique à colombages du XVe siècle saura vous séduire par son atmosphère d'antan.

En Bretagne

A deux pas du Mont-Saint-Michel, vous pourrez savourer une cuisine gastronomique traditionnelle et savoureuse élaborée à partir de produits du marché.

LA VISIBILITÉ DES DATES, EN TEMPS RÉEL

- En quelques clics, consultez les disponibilités des établissements et réservez directement votre séjour sur www.mysmartbox.fr



LA PROXIMITÉ, AVEC UNE LARGE COUVERTURE GÉOGRAPHIQUE

- Pour **99%** de la population française, **4 partenaires** à moins de 100 kilomètres⁽²⁾

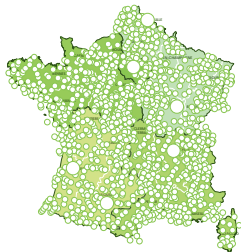

**SMARTBOX VOUS
PROPOSE UN TRÈS
LARGE CHOIX
POUR MIEUX VOUS
SATISFAIRE...**

LE CONSEIL

AVEC UNE ÉQUIPE DÉDIÉE
À VOTRE ÉCOUTE

- **Smartbox a été élu Service Clients de l'année 2011** dans la catégorie coffrets cadeaux*
- **Un service à votre écoute** du lundi au vendredi de 8h à 20h et le samedi de 10h à 18h
→ contact@smartbox.com



LE CHOIX DU LIEU ET DE LA DATE

- Smartbox affiche **le plus grand nombre de partenaires⁽¹⁾**
- Smartbox dispose de **50% de partenaires disponibles de plus** que ses concurrents⁽¹⁾



(1) Outil Géomarketing développé par Territoire Marketing pour Smartbox 12/2010 - Carte non contractuelle utilisée à titre indicatif.
*Étude BVA – Viséo Conseil réalisée en Mai et Juillet 2010 sur le principe du client mystère.

94%

des utilisateurs de coffrets Smartbox
sont satisfaits de leur expérience
dont 55% très satisfaits ⁽²⁾

**LE COFFRET CADEAU
PLÉBISCITÉ PAR LES
CONSUMMATEURS...****84%**

des utilisateurs de coffrets Smartbox
recommandent Smartbox à leurs
proches ⁽³⁾

**LA GARANTIE
100%
SATISFAIT****La garantie 100% satisfait : l'échange gratuit**

Smartbox, c'est la garantie d'un coffret cadeau qui plaît. Vous pouvez l'échanger gratuitement contre un autre coffret quelle qu'en soit la raison : disponibilité, proximité, thématique. Si la prestation choisie ne correspond pas à ce qui est présenté dans le guide, nous vous indemnisons



Retrouvez nos offres exclusives et l'actualité de la marque sur Facebook



1 ■ Vérifiez

À réception de votre coffret, nous vous recommandons de vous connecter à **www.mysmartbox.fr** pour vérifier la validité de votre coffret en :

- cliquant sur « Je vérifie la validité de mon coffret cadeau »
- créant un compte et en enregistrant votre coffret. Votre compte vous permettra de consulter l'ensemble des prestations nouvellement incluses dans votre coffret et de réserver votre prochain séjour.



2 ■ Choisissez

Sélectionnez le séjour qui vous fait le plus envie, dans le guide ou sur votre espace **www.mysmartbox.fr**

Les prestations et les partenaires figurant dans le guide peuvent être amenés à changer. Smartbox s'engage à vous proposer des solutions de substitution.
Pour plus d'informations, rendez-vous sur le site smartbox.com ou par téléphone au numéro Azur* 0811 460 693*.



3 ■ Réservez

Le plus tôt possible, réservez votre séjour chez le partenaire sélectionné, en vérifiant ses disponibilités sur **www.mysmartbox.fr**. Le chèque-cadeau présent dans votre coffret cadeau Smartbox vous permettra de confirmer la demande de réservation.

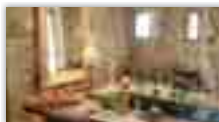

4 ■ Profitez

Dès votre arrivée, présentez votre courrier ou email de confirmation de réservation à notre partenaire et profitez de votre séjour !



5 ■ Contribuez

Parce que votre satisfaction est notre priorité, nous vous adresserons par email un questionnaire pour connaître votre ressenti sur le séjour vécu. Vous contribuerez ainsi au suivi et à l'amélioration continus de nos produits.

Devenez privilégié !

Devenez privilégié !

Créez votre compte personnel sur www.mysmartbox.fr
et profitez un maximum de votre coffret cadeau !

Partenaires supplémentaires

Découvrez de nouveaux établissements partenaires accessibles avec votre chèque cadeau.

Offres exclusives

Consultez et recevez nos offres : jeux concours, avant-premières, nouveautés, etc.

Votre espace
MySmartbox



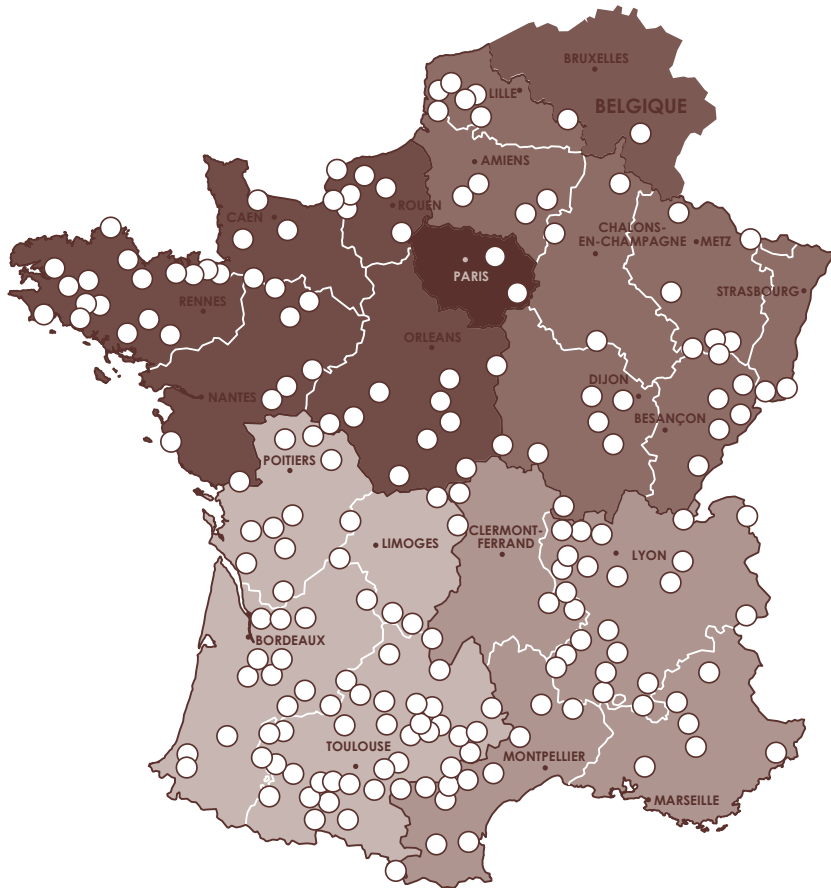

Sommaire

NORD-EST

38 SEJOURS

Partenaires n°1 à n°38



SUD-EST

46 SEJOURS

Partenaires n°39 à n°84



SUD-OUEST

66 SEJOURS

Partenaires n°85 à n°150



NORD-OUEST

48 SEJOURS

Partenaires n°151 à n°198



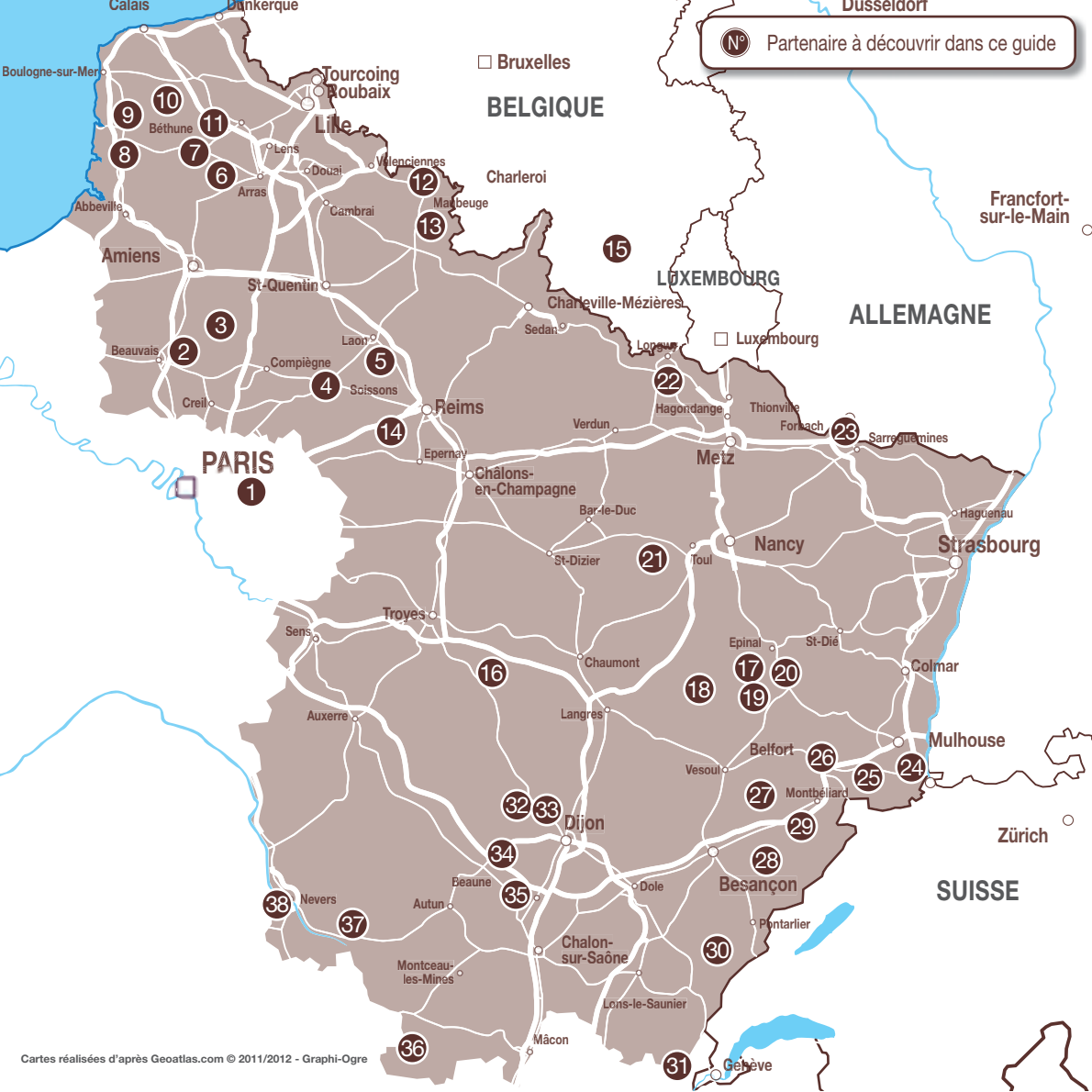

NORD-EST • 38 séjours

- 1 • La Rose des Vents (77)
- 2 • Le Refuge des 3 ours (60)
- 3 • Clos de Royaucourt (60)
- 4 • Bonbon Plume (02)
- 5 • Ferme Saint-Antoine (02)
- 6 • Les Arpents Verts (62)
- 7 • La Maison aux Fleurs (62)
- 8 • Le Jardin Sauvage (62)
- 9 • Le Manoir d'E Granges (62)
- 10 • La Ferme du Bois Garet (62)
- 11 • Les Cohettes (62)
- 12 • L'Orchidacea (59)
- 13 • Gîte des 3 Vallées (59)
- 14 • La Fermette Champenoise (51)
- 15 • Gaussignac (Belgique)
- 16 • La Villa des Arts (10)
- 17 • Les Quatre Saisons (88)
- 18 • La Louvière (88)
- 19 • La Charmante (88)
- 20 • Au Palton (88)
- 21 • Villa Claudette (55)
- 22 • Domaine du Moulin Neuf (54)
- 23 • Les Hirondelles (57)
- 24 • Em-Garta (68)
- 25 • Ferme auberge Paradis (68)
- 26 • Les Gros Chênes (70)
- 27 • Moulin de Montferney (25)
- 28 • La Ferme des Cinq Fleurs (25)
- 29 • Aux Couleurs des Saisons (25)
- 30 • Le Longcouchant (25)
- 31 • L'Auberge Nordique (39)
- 32 • Aux Trois Chênes (21)
- 33 • Chez d'Eau (21)
- 34 • L'Ecluse (21)
- 35 • Le Mariecalou (21)
- 36 • Chambres d'Hôtes du Lac (71)
- 37 • La Marquise (58)
- 38 • Les Indrins (58)

Encore plus de partenaires sur votre espace

mysmartbox.fr





ILE-DE-FRANCE

La Rose des Vents

La Rose des Vents vous invite à profiter d'un séjour calme et apaisant. Tout près de la ville et pourtant si loin d'elle, cette maison d'hôtes vous promet un moment mémorable.

Informations pratiques

Internet / Wifi - Etablissement non fumeur.
Arrivée conseillée entre 17h et 20h.

Sur place

Jardin.

A proximité

Château de Vaux-le-Vicomte (30 km).
Disneyland® Resort Paris (7 km)
et parc des Félines (20 km).
Golf et randonnée pédestre (3 km).

Dates d'ouverture

Toute l'année.

Localisation

Marne-la-Vallée : 7 km (10 min)
Paris : 40 km (45 min)

La Rose des Vents

LE CHÈQUE CADEAU

donne droit pour deux personnes à :

- > une nuit en chambre double
- > un petit-déjeuner
- > un dîner boissons comprises

RÉSERVATION

Consultez les dates disponibles pour ce séjour et réservez :

- sur votre espace « MySmartbox »
www.mysmartbox.fr
ou
- par téléphone au 0811 460 693



NORD-EST

Le Refuge des 3 ours

Tout près de Beauvais, en Picardie, les ours vous ouvrent les portes de leur refuge. Surprenant ? C'est parce qu'Anne, votre hôtesse, a su ajouter au cadre des lieux l'empreinte de ses Pyrénées natales.

Informations pratiques

Accès aux personnes handicapées - Wifi.
Arrivée conseillée entre 17h30 et 20h.

Sur place

Cours de cuisine (avec supplément), spa (sur réservation) et jardin arboretum.

A proximité

Eglise de Marissel (15 km), remparts gallo-romains, galerie nationale de la Tapisserie et cathédrale de Beauvais (17 km).
Randonnée pédestre et cycliste (1 km).

Dates d'ouverture

Toute l'année.

Localisation

Beauvais : 17 km (20 min)
Paris : 80 km (1h)

Le Refuge des 3 ours

LE CHÈQUE CADEAU

donne droit pour deux personnes à :

- > une nuit en chambre double
- > un petit-déjeuner
- > un dîner hors boissons

RÉSERVATION

Consultez les dates disponibles pour ce séjour et réservez :

- sur votre espace « MySmartbox » www.mysmartbox.fr ou
- par téléphone au 0811 460 693



NORD-EST

Clos de Royaucourt

C'est dans l'Oise, à une heure de Paris, dans un petit village, que le Clos de Royaucourt vous accueille. Vous pourrez vous relaxer dans un environnement calme et cosy.

Informations pratiques

Accès aux personnes handicapées - Internet / Wifi.
Arrivée conseillée à 16h.

Sur place

Bar, salon, bain bouillonnant (selon conditions météo), jardin, banc de musculation et pétanque.

A proximité

Eglise Montdidier (5 km),
Cathédrale de Beauvais
et d'Amiens (30 km).
Golf et pêche (25 km).

Dates d'ouverture

Toute l'année sauf de mi-janvier à
début février.

Localisation

Compiègne : 35 km (30 min)
Amiens : 40 km (40 min)

Clos de Royaucourt

LE CHÈQUE CADEAU

donne droit pour deux personnes à :

- > une nuit en chambre double
- > un petit-déjeuner
- > un dîner hors boissons

RÉSERVATION

Consultez les dates disponibles pour ce séjour et réservez :

- sur votre espace « MySmartbox »
www.mysmartbox.fr
ou
- par téléphone au 0811 460 693



NORD-EST

Bonbon Plume

A Courmelles se dissimule un coin de paradis. Bonbon Plume vous invite à oublier le quotidien le temps d'un séjour au gré de vos envies. Une adresse qui rime avec convivialité et gourmandise !

Informations pratiques

Accès aux personnes handicapées - Internet / Wifi - Animaux admis - Etablissement non fumeur.
Arrivée conseillée à 16h.

Sur place

Salon, bar et billard.

A proximité

Cathédrale Saint-Gervais-et-Saint-Protas (4 km), châteaux de Montgobert (13 km) et de Coucy (19 km).
Equitation (4 km), piscine (5 km) et golf (15 km).

Dates d'ouverture

Toute l'année.

Localisation

Soissons : 5 km (10 min)
Senlis : 60 km (1h)

Bonbon Plume

LE CHÈQUE CADEAU

donne droit pour deux personnes à :

- > une nuit en chambre double
- > un petit-déjeuner
- > un dîner hors boissons

RÉSERVATION

Consultez les dates disponibles pour ce séjour et réservez :
• sur votre espace « MySmartbox »
www.mysmartbox.fr
ou
• par téléphone au **0811 460 693**



NORD-EST

Ferme Saint-Antoine

La Ferme Saint-Antoine, située à Neuville-sur-Ailette, assure à ses visiteurs calme et sérénité tout au long de l'année. Entourée d'un parc de 6 500 m², au cœur de plusieurs hectares de prairies et de cultures, elle constitue une étape de choix à qui veut se ressourcer et échapper au tumulte de la vie citadine.

Informations pratiques

Internet / Wifi - Animaux admis -
Établissement non fumeur.
Arrivée conseillée à partir de 17h.

Sur place

Salon, jardin et parc.

A proximité

Cité médiévale et cathédrale de
Laon (15 km)
ULM (10 km), base de loisirs
et équitation (14 km).

Dates d'ouverture

Toute l'année.

Localisation

Laon : 15 km (20 min)
Reims : 39 km (40 min)

Ferme Saint-Antoine

LE CHÈQUE CADEAU

donne droit pour deux personnes à :

- > une nuit en chambre double
- > un petit-déjeuner
- > un dîner hors boissons

RÉSERVATION

Consultez les dates disponibles pour ce séjour et réservez :
• sur votre espace « MySmartbox »
www.mysmartbox.fr
ou
• par téléphone au 0811 460 693



NORD-EST

Les Arpents Verts

Dans le pays fernois, Les Arpents Verts vous invitent à l'évasion. Dans cette ferme traditionnelle, vous trouverez le charme et le calme de la campagne. Votre séjour rimera avec convivialité et dépaysement.

Informations pratiques

Animaux admis.

Sur place

Salon, bibliothèque, jardin, ping-pong, fléchettes et promenade avec les ânes.

A proximité

Moulin de Winterberger (12 km), musée de Notre-Dame de Lorette (19 km) et beffroi (21 km), Carrières Wellington (25 km), Equitation (100 m), tennis et piscine (12 km).

Dates d'ouverture

Toute l'année.

Localisation

Arras : 25 km (30 min)
Berck : 75 km (1h)

Les Arpents Verts

LE CHÈQUE CADEAU

donne droit pour deux personnes à :

- > une nuit en chambre double
- > un petit-déjeuner
- > un dîner hors boissons
- > un pot de confiture maison à partager

RÉSERVATION

Consultez les dates disponibles pour ce séjour et réservez :

- sur votre espace « MySmartbox » www.mysmartbox.fr
- ou
- par téléphone au 0811 460 693



NORD-EST

La Maison aux Fleurs

Un îlot de trois hectares dédié aux fleurs et à la botanique vous attend. Sur cette terre du Nord, la Maison aux Fleurs, avec sa façade jaune pastel et bleu, rappelle la Provence. Vous serez séduits par le jardin où fleurissent des arbres, des arbustes, des plantes vivaces rares et où flânent de majestueux paons.

Informations pratiques

Internet - Animaux admis.
Heure d'arrivée à préciser lors de la réservation.

Sur place

Salon, terrasse et jardin.

A proximité

Musée d'Art et d'Histoire Bruno-Darvin (6 km), donjon de Bours (14 km) et centre historique médiéval d'Azincourt (17 km).
Jardins de Sérécourt (18 km).
Pêche (3 km), parapente (6 km) et canoë kayak (18 km).

Dates d'ouverture

Toute l'année sauf fêtes de fin d'année.

Localisation

Arras : 45 km (45 min)
Lille : 90 km (1h20)

La Maison aux Fleurs

LE CHÈQUE CADEAU

donne droit pour deux personnes à :

- > une nuit en chambre double
- > un petit-déjeuner
- > un dîner boissons comprises

RÉSERVATION

Consultez les dates disponibles pour ce séjour et réservez :
• sur votre espace « MySmartbox »
www.mysmartbox.fr
ou
• par téléphone au 0811 460 693



NORD-EST

Le Jardin Sauvage

Envie de vous ressourcer dans le Pas-de-Calais ? Le Jardin Sauvage, c'est la nature en direct où seuls le chant des oiseaux et la présence de quelques faisans, canards et hérons pourront vous gêner. Calme, détente, romantisme, authenticité seront les maîtres mots de votre séjour !

Informations pratiques

Etablissement non fumeur.
Arrivée conseillée à partir de 16h.

Sur place

Jardin, parc, randonnée cycliste, pédestre, atelier céramique et barque.

A proximité

Moulin de Maintenay (1 km), abbaye et jardins de Valloires (3 km).
Forêt de Crécy (12 km), baie d'Authie (14 km) et parc du Marquenterre (20 km).
Golf (5 km).

Dates d'ouverture

De fin mars à début janvier.
Du jeudi au lundi.

Localisation

Le Touquet : 25 km (30 min)
Abbeville : 35 km (35 min)

Le Jardin Sauvage

LE CHÈQUE CADEAU

donne droit pour deux personnes à :

- > une nuit en chambre double « La Trémière »
- > un petit-déjeuner
- > un dîner boissons comprises

RÉSERVATION

Consultez les dates disponibles pour ce séjour et réservez :
• sur votre espace « MySmartbox » www.mysmartbox.fr
ou
• par téléphone au 0811 460 693



NORD-EST

Le Manoir d'E Granges

Le Manoir d'E Granges se trouve à seulement quelques kilomètres des plages des fameuses stations balnéaires de Boulogne-sur-Mer et du Touquet-Paris-Plage. C'est le point de départ idéal pour visiter le bocage boulonnais, surnommé la Dentelle verte, et flâner le long du littoral typique du nord de la France.

Informations pratiques

Animaux admis.
Arrivée conseillée à partir de 18h.

Sur place

Salon, terrasse, jardin, randonnée pédestre et équestre.

A proximité

Maison de la Faïence de Desvres (10 km).
Plages (18 km) et Nausicaä® (30 km).
Équitation (5 km) et tennis (6 km).

Dates d'ouverture

Toute l'année sauf de mi-décembre à mi-janvier.

Localisation

Le Touquet : 25 km (30 min)
Boulogne-sur-Mer : 30 km (30 min)

Le Manoir d'E Granges

LE CHÈQUE CADEAU

donne droit pour deux personnes à :

- > une nuit en chambre double
- > un petit-déjeuner
- > un dîner boissons comprises

RÉSERVATION

Consultez les dates disponibles pour ce séjour et réservez :
• sur votre espace « MySmartbox » www.mysmartbox.fr
ou
• par téléphone au 0811 460 693



NORD-EST

La Ferme du Bois Garet

Voici une ferme-auberge où vous ne manquerez pas de déguster des produits authentiques : volailles de la basse-cour, légumes du potager et œufs frais cuisinés au beurre fermier fabriqué sur place. Calme et tranquillité seront au rendez-vous à la Ferme du Bois Garet !

Informations pratiques

Etablissement non fumeur.
Arrivée conseillée avant 16h30
ou après 18h30.

Sur place

Salon et jardin.

A proximité

Musée archéologique (18 km),
abbaye Saint-Paul de Wisques
et faïenceries de Desvres (20 km),
Rando-rail (8 km), parc
d'attractions Dennys Park (11 km)
et golf (18 km).

Dates d'ouverture

Toute l'année.

Localisation

Saint-Omer : 26 km (20 min)
Boulogne-sur-Mer : 33 km (35 min)

La Ferme du Bois Garet

LE CHÈQUE CADEAU

donne droit pour deux personnes à :

- > une nuit en chambre double
- > un petit-déjeuner
- > un dîner boissons comprises
- > un panier du terroir à partager

RÉSERVATION

Consultez les dates disponibles pour ce séjour et réservez :
• sur votre espace « MySmartbox »
www.mysmartbox.fr
ou
• par téléphone au 0811 460 693



NORD-EST

Les Cohettes

Les Cohettes, comprenez « chouettes » en patois, vous souhaitent la bienvenue ! Cette ancienne ferme située dans la campagne sera votre lieu de villégiature à Auchy-au-Bois, au cœur du pays d'Artois, où la nature se prête à de nombreuses excursions.

Informations pratiques

Internet / Wifi.

Arrivée conseillée entre 17h et 19h.

Sur place

Terrasse, jardin, parc, pétanque et ping-pong.

A proximité

Château de Ranchicourt, coupole d'Helfaut-Wizernes (20 km), Fresnicourt le Dolmen (24 km) et musée médiéval d'Azincourt (30 km).
Randonnée pédestre (100 m).

Dates d'ouverture

Toute l'année sauf en janvier.

Localisation

Arras : 50 km (40 min)
Lille : 64 km (1h)

Les Cohettes

LE CHÈQUE CADEAU

donne droit pour deux personnes à :

- > une nuit en chambre double
- > un petit-déjeuner
- > un dîner boissons comprises

RÉSERVATION

Consultez les dates disponibles pour ce séjour et réservez :
• sur votre espace « MySmartbox »
www.mysmartbox.fr
ou
• par téléphone au 0811 460 693



NORD-EST

L'Orchidacea

A L'Orchidacea, tout semble chuchoter : ici, vous serez comme chez vous. Dans un jardin vert et fleuri se trouve une grande maison de pierre avec terrasse où votre chambre sera votre cocon. Côté cuisine, les produits locaux seront mis à l'honneur pour le plus grand bonheur de vos papilles.

Informations pratiques

Etablissement non fumeur.

Sur place

Sauna, spa, jardin et parc.

A proximité

Chapître des chanoinesses (3 km), château fort (13 km) et musée international du carnaval et du masque (18 km). Parc zoologique (3 km) et promenade en bateau pour la visite des ascenseurs hydrauliques (22 km).

Dates d'ouverture

Toute l'année.

Localisation

Valenciennes : 38 km (35 min)
Lille : 88 km (1h)

L'Orchidacea

LE CHÈQUE CADEAU

donne droit pour deux personnes à :

- > une nuit en chambre double
- > un petit-déjeuner
- > un dîner boissons comprises

RÉSERVATION

Consultez les dates disponibles pour ce séjour et réservez :
• sur votre espace « MySmartbox »
www.mysmartbox.fr
ou
• par téléphone au 0811 460 693



NORD-EST

Gîte des 3 Vallées

Connaissez-vous l'Avesnois, ses vergers, ses prairies bocagères, ses rivières et ses moulins ? Le Gîte des 3 Vallées vous invite à découvrir ces paysages et à profiter d'un moment agréable à proximité du lac touristique de Val Joly.

Informations pratiques

Internet / Wifi - Animaux admis.
Arrivée conseillée à 14h.

Sur place

Salon, bar, bibliothèque, billard, terrasse, jardin, pêche, pétanque, ping-pong, randonnée pédestre et cycliste.

A proximité

Porte de Mons, tour Salamandre (19 km), château de Chimay (21 km) et musée Matisse (30 km).
Activités nautiques, équitation, parcours dans les arbres et VTT (5 km).

Dates d'ouverture

Toute l'année.

Localisation

Maubeuge : 26 km (30 min)
Cambrai : 94 km (1h10)

Gîte des 3 Vallées

LE CHÈQUE CADEAU

donne droit pour deux personnes à :

- > une nuit en chambre double
- > un petit-déjeuner
- > un dîner hors boissons
- > une boisson au choix (vin ou bière)
- > un apéritif de bienvenue

RÉSERVATION

Consultez les dates disponibles pour ce séjour et réservez :
• sur votre espace « MySmartbox »
www.mysmartbox.fr
ou
• par téléphone au 0811 460 693



NORD-EST

La Fermette Champenoise

Entre Reims et Epernay, La Fermette Champenoise vous attend pour une halte reposante à la campagne. La ferme, bâtie en 1820, se situe dans un petit village au milieu des champs. Vous vous détendrez dans votre chambre avant de partir pour une balade au grand air dans les bois et les vignes.

Informations pratiques

Animaux non admis -
Établissement non fumeur.
Arrivée conseillée à 17h.

Sur place

Salon, bibliothèque et jardin.

A proximité

Ecomusée de Builly (11 km)
et mémorial de Dormans (18 km).
Caves à champagne, producteur
récoltant (500 m) et Croisière sur la
Marne (21 km).
Équitation (8 km), pêche (11 km)
et ski nautique (16 km).

Dates d'ouverture

Toute l'année.

Localisation

Reims : 27 km (35 min)
Châlons-en-Champagne :
80 km (55 min)

La Fermette Champenoise

LE CHÈQUE CADEAU

donne droit pour deux personnes à :

- > une nuit en chambre double
- > un petit-déjeuner
- > un dîner hors boissons

RÉSERVATION

Consultez les dates disponibles pour ce
séjour et réservez :

- sur votre espace « MySmartbox »
www.mysmartbox.fr
ou
- par téléphone au 0811 460 693



BELGIQUE

Gaussignac

A Hatrival, petit village au cœur de l'Ardenne belge, Michel et Françoise vous accueillent dans une ancienne ferme entièrement rénovée. Vivez les plaisirs d'un quotidien campagnard au sein d'une nature exceptionnelle.

Informations pratiques

Animaux non admis.

Sur place

Salon, terrasse et jardin.

A proximité

Basilique, crypte, palais abbatial, fourneau Saint-Michel et Mémorial du roi Albert (6 km).
Équitation, piscine, pêche, promenades en attelage, randonnée pédestre, ski de fond, VTT et vol à voile (3 km).

Dates d'ouverture

Toute l'année.

Localisation

Neufchateau : 25 km (20 min)
Charleville-Mézières : 85 km (1h)

Gaussignac

LE CHÈQUE CADEAU

donne droit pour deux personnes à :

- > une nuit en chambre double
- > un petit-déjeuner
- > un dîner hors boissons

RÉSERVATION

Consultez les dates disponibles pour ce séjour et réservez :
• sur votre espace « MySmartbox »
www.mysmartbox.fr
ou
• par téléphone au 0811 460 693



NORD-EST

La Villa des Arts

Art et fines bulles, cela vous parle ? La Villa des Arts, une ancienne maison de vigneron située à Essoyes en Champagne, vous propose de vous immerger pour deux jours de bohème dans le charmant village où vécut en son temps Auguste Renoir.

Informations pratiques

Internet / Wifi - Etablissement non fumeur.
Arrivée conseillée à 18h.

Sur place

Salon, bar, bibliothèque et jardin.

A proximité

Musée de la Résistance (9 km)
et mémorial Charles De Gaulle (30 km).
Parc naturel régional de la Forêt d'Orient (28 km).
Golf (22 km).

Dates d'ouverture

Toute l'année.

Localisation

Troyes : 40 km (50 min)
Chaumont : 63 km (1h)

La Villa des Arts

LE CHÈQUE CADEAU

donne droit pour deux personnes à :

- > une nuit en chambre double
- > un petit-déjeuner
- > un dîner « Menu d'Aline » hors boissons

RÉSERVATION

Consultez les dates disponibles pour ce séjour et réservez :
• sur votre espace « MySmartbox »
www.mysmartbox.fr
ou
• par téléphone au 0811 460 693



NORD-EST

Les Quatre Saisons

Dans la partie méridionale des Vosges, le calme du petit village de Martinville vous apaisera. Vous logerez dans l'une des chambres spacieuses des Quatre Saisons, une ferme de ville rénovée. Profitez-en pour vous rendre dans les villes thermales toutes proches pour un moment de détente !

Informations pratiques

Etablissement non fumeur.

Sur place

Bibliothèque, jeux, terrasse, piscine, jardin et verger.

A proximité

Contrexéville, thermes de Bourbonne-les-Bains (27 km) et Vittel (30 km).

Dates d'ouverture

De mars à début novembre.

Localisation

Vittel : 35 km (35 min)
Chaumont : 80 km (1h20)

Les Quatre Saisons

LE CHÈQUE CADEAU

donne droit pour deux personnes à :

- > une nuit en chambre double
- > un petit-déjeuner
- > un dîner hors boissons

RÉSERVATION

Consultez les dates disponibles pour ce séjour et réservez :

- sur votre espace « MySmartbox »
www.mysmartbox.fr
ou
- par téléphone au 0811 460 693



NORD-EST

La Louvière

Située sur le flanc d'une douce colline, La Louvière, une ancienne ferme rénovée, dispose d'un vaste jardin. Un bassin d'ornement laisse croître sa faune et sa flore pour le plaisir des curieux de nature. Elle est idéalement située entre les villes thermales de Bains-les-Bains et Plombières-les-Bains.

Informations pratiques

Accès aux personnes handicapées - Internet / Wifi - Animaux admis - Etablissement non fumeur - Taxe de séjour en supplément.
Arrivée conseillée entre 16h et 19h.

Sur place

Salon, bar, bibliothèque, piscine couverte, jardin, parc, pêche et randonnée équestre.

A proximité

Ecomusée de Fougerolles (19 km)
et cascade du Géhard (23 km).

Dates d'ouverture

Toute l'année sauf une semaine en août.

Localisation

Epinal : 30 km (30 min)
Gérardmer : 45 km (40 min)

La Louvière

LE CHÈQUE CADEAU

donne droit pour deux personnes à :

- > une nuit en chambre double
- > un petit-déjeuner
- > un dîner hors boissons

RÉSERVATION

Consultez les dates disponibles pour ce séjour et réservez :
• sur votre espace « MySmartbox »
www.mysmartbox.fr
ou
• par téléphone au 0811 460 693



NORD-EST

La Charmante

Lors de votre périple vosgien, n'hésitez pas à parcourir quelques kilomètres pour rejoindre le plateau de la Vôge. La Charmante, ancienne ferme de 1841 située à Rasey, vous ouvrira ses portes pour un séjour placé sous le signe de la nature et de la convivialité.

Informations pratiques

Internet / Wifi - Animaux non admis.

Sur place

Salon, cueillette de champignons, jardin, pêche, pergola et randonnée pédestre.

A proximité

Musée Départemental d'Art ancien et contemporain, basilique Saint-Maurice et imagerie d'Epinal (22 km).
Tennis, piscine (10 km) et golf (22 km).

Dates d'ouverture

Toute l'année.

Localisation

Epinal : 22 km (30 min)
Gérardmer : 56 km (1h)

La Charmante

LE CHÈQUE CADEAU

donne droit pour deux personnes à :

- > une nuit en chambre double
- > un petit-déjeuner
- > un dîner boissons comprises

RÉSERVATION

Consultez les dates disponibles pour ce séjour et réservez :
• sur votre espace « MySmartbox »
www.mysmartbox.fr
ou
• par téléphone au 0811 460 693



NORD-EST

Au Palton

Ambiance nature pour ce séjour en plein cœur des Vosges. C'est une charmante demeure, bâtie en pierre et entourée de verdure, qui vous ouvre ses portes. Baptisée Au Palton, cette ancienne ferme du XVIII^e siècle a conservé son charme d'antan et vous propose de séjourner dans ses chambres Afrique et Zen.

Informations pratiques

Internet / Wifi.

Arrivée conseillée à partir de 17h.

Un accès au billard offert entre 17h30 et 19h.

Sur place

Salon, bar, billard et jardin.

A proximité

Basilique Saint-Maurice, maison Romaine, musée départemental d'Art ancien et contemporain et quartier du Chapitre (12 km), Cité de l'image et station thermique (20 km).

Randonnées cycliste et pédestre (1 km), ski alpin, de fond et raquettes (40 km).

Dates d'ouverture

Toute l'année sauf les deux dernières semaines d'août et pendant les fêtes de fin d'année.

Localisation

Epinal : 18 km (25 min)

Vesoul : 70 km (1h10)

Au Palton

LE CHÈQUE CADEAU

donne droit pour deux personnes à :

- > une nuit en chambre double
- > un petit-déjeuner
- > un dîner boissons comprises

RÉSERVATION

Consultez les dates disponibles pour ce séjour et réservez :

- sur votre espace « MySmartbox » www.mysmartbox.fr
- ou
- par téléphone au 0811 460 693



NORD-EST

Villa Claudette

Les lignes épurées et authentiques de cette grande bâtisse laissent présager d'un séjour tout en simplicité. La Villa Claudette fait partie de ces grandes maisons de campagne où l'on aime se réunir en famille, sortir prendre le grand air ou partir pour des balades interminables à vélo.

Informations pratiques

Internet / Wifi - Etablissement non fumeur.
Arrivée conseillée à 17h.

Sur place

Salon, bibliothèque, terrasse, jardin et parc.

A proximité

Plate-forme verrière (13 km),
cloître Saint-Gengoult (26 km)
et site gallo-romain Nasium
(30 km).
Fabrique de madeleines de
Commercy (23 km).
Randonnée pédestre (4 km)
et piscine (20 km).

Dates d'ouverture

Toute l'année.

Localisation

Nancy : 60 km (50 min)
Vittel : 99 km (1h25)

Villa Claudette

LE CHÈQUE CADEAU

donne droit pour deux personnes à :

- > une nuit en chambre double
- > un petit-déjeuner
- > un dîner boissons comprises
- > une entrée au musée Jeanne d'Arc ou à la Madeleine de Commercy selon disponibilités

RÉSERVATION

Consultez les dates disponibles pour ce séjour et réservez :
• sur votre espace « MySmartbox »
www.mysmartbox.fr
ou
• par téléphone au 0811 460 693



NORD-EST

Domaine du Moulin Neuf

Préparez vos cannes et vos hameçons. Dans leur ancien moulin à eau situé en Meurthe-et-Moselle, Hermine et Yannick Jouan vous accueillent pour un séjour au contact de la nature. Passionnés de pêche en eau douce, ils vous proposeront sans aucun doute de les rejoindre et de vous adonner à leur art.

Informations pratiques

Internet / Wifi - Animaux non admis.
Arrivée conseillée à partir de 17h.

Sur place

Terrasse et jardin.

A proximité

Musées campagnard de Filière, fort de Fermont (7 km), mines de fer (10 km) et rempart de longwy : patrimoine de l'UNESCO (20 km), Luxembourg (25 km).
Randonnée et pêche (avec supplément) (500 m).

Dates d'ouverture

Toute l'année.

Localisation

Thionville : 40 km (45 min)
Verdun : 50 km (45 min)

Domaine du Moulin Neuf

LE CHÈQUE CADEAU

donne droit pour deux personnes à :

- > une nuit en chambre double
- > un petit-déjeuner
- > un dîner boissons comprises

RÉSERVATION

Consultez les dates disponibles pour ce séjour et réservez :
• sur votre espace « MySmartbox » www.mysmartbox.fr
ou
• par téléphone au 0811 460 693



NORD-EST

Les Hirondelles

Les Hirondelles vous accueillent dans une ancienne étable du XVII^e siècle patiemment rénovée. Chaque chambre de cette belle demeure ocre possède sa propre marque : mur de pierre, poutres apparentes, porte d'étable ou encore baignoire bainéo. Laquelle vous accueillera ?

Informations pratiques

Accès aux personnes handicapées - Internet - Animaux non admis.

Sur place

Terrasse et jardin.

A proximité

Château du Schlossberg (3 km)
et musée de la Mine (4 km).
Équitation, piscine, tennis
et randonnée pédestre (3 km).

Dates d'ouverture

Toute l'année.

Localisation

Forbach : 3 km (5 min)
Metz : 59 km (45 min)

Les Hirondelles

LE CHÈQUE CADEAU

donne droit pour deux personnes à :

- > une nuit en chambre double
- > un petit-déjeuner
- > un dîner boissons comprises

RÉSERVATION

Consultez les dates disponibles pour ce séjour et réservez :
• sur votre espace « MySmartbox »
www.mysmartbox.fr
ou
• par téléphone au 0811 460 693



NORD-EST

Em-Garta

Sur les terres d'Alsace, découvrez Willkommen em Garta, signifiant « bienvenue dans notre jardin », une maison neuve qui s'est efforcée de suivre les règles de construction en matière d'économie d'énergie. Côté cuisine, des légumes du jardin et des produits locaux composeront votre assiette.

Informations pratiques

Accès aux personnes handicapées - Internet - Etablissement non fumeur. Arrivée conseillée à 17h.

Sur place

Salon, jardin, randonnée pédestre et cyclotourisme.

A proximité

Cité du train, musées Electropolis et de l'Impression sur Etoffes (26 km). Parc zoologique et botanique (26 km). Karting (8 km), piscine (12 km), golf et sports nautiques (20 km).

Dates d'ouverture

Toute l'année.

Localisation

Mulhouse : 26 km (35 min)
Colmar : 78 km (55 min)

Em-Garta

LE CHÈQUE CADEAU

donne droit pour deux personnes à :

- > une nuit en chambre double
- > un petit-déjeuner
- > un dîner boissons comprises

RÉSERVATION

Consultez les dates disponibles pour ce séjour et réservez :
• sur votre espace « MySmartbox »
www.mysmartbox.fr
ou
• par téléphone au 0811 460 693



NORD-EST

Ferme auberge Paradis

Petite incursion au pays du Sundgau, au sud de l'Alsace. Dans le village de Strueth, impossible de passer à côté de la façade à colombages typiquement alsacienne de la ferme auberge Paradis. Une adresse qui porte bien son nom, avec une table garnie de produits du terroir et un confort plus que douillet.

Informations pratiques

Animaux admis (avec supplément) - Taxe de séjour en supplément.

Sur place

Salon, bar, jardin et parc.

A proximité

Musées de l'Automobile et du Chemin de fer (30 km).
Pêche et VTT (2 km).

Dates d'ouverture

Toute l'année sauf trois semaines en août et 1^{er} janvier.

Localisation

Belfort : 28 km (35 min)
Mulhouse : 34 km (40 min)

Ferme auberge Paradis

LE CHÈQUE CADEAU

donne droit pour deux personnes à :

- > une nuit en chambre double
- > un petit-déjeuner
- > un dîner hors boissons
- > un apéritif de bienvenue

RÉSERVATION

Consultez les dates disponibles pour ce séjour et réservez :
• sur votre espace « MySmartbox »
www.mysmartbox.fr
ou
• par téléphone au 0811 460 693



NORD-EST

Les Gros Chênes

Envie d'un séjour en harmonie avec la nature ? La maison Les Gros Chênes, idéalement située entre l'Alsace et les Vosges, vous accueillera dans l'une de ses trois chambres et ses hôtes vous concocteront de bons petits plats typiques de la région.

Informations pratiques

Taxe de séjour en supplément.
Arrivée conseillée à 17h.

Sur place

Terrasse, aire de jeux pour enfants,
badminton, pêche, pétanque,
tennis de table et randonnée
pédestre.

A proximité

Chapelle de Ronchamp et
château fortifié de Belfort (10 km).
Base nautique de loisirs (5 km),
parapente et deltaplane (28 km).

Dates d'ouverture

Toute l'année sauf à Noël.

Localisation

Belfort : 10 km (15 min)
Montbéliard : 28 km (30 min)

Les Gros Chênes

LE CHÈQUE CADEAU

donne droit pour deux personnes à :

- > une nuit en chambre double
- > un petit-déjeuner
- > un dîner hors boissons
- > un apéritif pendant le repas
- > un cocktail de bienvenue

RÉSERVATION

Consultez les dates disponibles pour ce séjour et réservez :

- sur votre espace « MySmartbox »
www.mysmartbox.fr
ou
- par téléphone au 0811 460 693



NORD-EST

Moulin de Montferney

Entre Jura et Vosges, bienvenue au Moulin de Montferney. Après un moment de détente au bord de la piscine ou dans votre chambre avec vue sur le jardin et le canal, vous vous régalez à la table d'hôtes où les produits du terroir, fromages et vins, confitures et miel, sont mis à l'honneur.

Informations pratiques

Internet / Wifi - Animaux admis.
Arrivée conseillée à partir de 17h.

Sur place

Bibliothèque, salon, piscine, jardin et parc.

A proximité

Citadelle de Rougemont (2 km)
et musée de la paléontologie
et des minéraux (2 km).
Jardins du château de Bournel
(6 km) et roches de Nans (5 km).
Golf (6 km) et kayak dans la vallée
de l'Ognon (9 km).

Dates d'ouverture

Toute l'année.

Localisation

Vesoul : 25 km (25 min)
Besançon : 60 km (1h)

Moulin de Montferney

LE CHÈQUE CADEAU

donne droit pour deux personnes à :

- > une nuit en chambre double « Pêcheur » ou « Maroquinier »
- > un petit-déjeuner
- > un dîner boissons comprises
- > un verre de jus de pomme de la propriété

RÉSERVATION

Consultez les dates disponibles pour ce séjour et réservez :
• sur votre espace « MySmartbox »
www.mysmartbox.fr
ou
• par téléphone au 0811 460 693



NORD-EST

La Ferme des Cinq Fleurs

Au cœur de la Franche-Comté, dans le Doubs, La Ferme des Cinq Fleurs vous attend pour un séjour pittoresque et naturel. Dans cette région frontalière avec la Suisse, vous vous laisserez porter par une douceur de vivre authentique et préservée.

Informations pratiques

Internet - Animaux admis.
Arrivée conseillée à 16h.

Sur place

Salon, terrasse, ferme et produits de la ferme.

A proximité

Château de Belvoir (4 km).
Tennis et randonnée pédestre (300 m).

Dates d'ouverture

Toute l'année.

Localisation

Montbéliard : 40 km (35 min)
Belfort : 57 km (50 min)

La Ferme des Cinq Fleurs

LE CHÈQUE CADEAU

donne droit pour deux personnes à :

- > une nuit en chambre double
- > un petit-déjeuner
- > un dîner boissons comprises
- > un apéritif du terroir
- > un café ou une infusion

RÉSERVATION

Consultez les dates disponibles pour ce séjour et réservez :
• sur votre espace « MySmartbox »
www.mysmartbox.fr
ou
• par téléphone au 0811 460 693



NORD-EST

Aux Couleurs des Saisons

Dans le Doubs, chaque période de l'année plaît à sa façon. Martine et Patrice en ont recréé les teintes, les ambiances et les charmes dans leur maison d'hôtes qui vit au rythme des saisons. Printemps, Eté, Automne : tous les goûts sont permis Aux Couleurs des Saisons !

Informations pratiques

Etablissement non fumeur.
Arrivée conseillée entre 16h et 19h.

Sur place

Jardin, randonnée pédestre
et cycliste.

A proximité

Fromagerie artisanale Liechti
(4 km), gouffre de Poudrey
et grotte de la Glacière (12 km).
Parcours de santé (7 km)
et ski de fond (10 km).

Dates d'ouverture

Toute l'année.

Localisation

Besançon : 37 km (35 min)
La Chaux-de-Fonds : 60 km (1h)

LE CHÈQUE CADEAU

donne droit pour deux personnes à :

- > une nuit en chambre double
- > un petit-déjeuner
- > un dîner boissons comprises
- > un produit du terroir à partager

RÉSERVATION

Consultez les dates disponibles pour ce
séjour et réservez :

- sur votre espace « MySmartbox »
www.mysmartbox.fr
ou
- par téléphone au 0811 460 693

Aux Couleurs des Saisons



NORD-EST

Le Longcouchant

Le Longcouchant vous accueille dans la région montagneuse du Jura. Vous serez hébergés dans un cadre préservé et vous goûterez une cuisine simple ou recherchée, du terroir ou exotique, sous les voûtes de la salle à manger datant du XV^e siècle.

Informations pratiques

Internet - Animaux admis.
Navette gratuite de la gare.

Sur place

Bibliothèque et conseils en gastronomie.

Dates d'ouverture

Toute l'année.

Localisation

Arbois : 42 km (50 min)
Dole : 86 km (1h15)

Le Longcouchant

A proximité

Village médiéval de Nozeroy (2 km), Mièges (4 km) et Censeau (8 km).
Randonnée équestre, cycliste (6 km) et station de ski (29 km).

LE CHÈQUE CADEAU

donne droit pour deux personnes à :

- > une nuit en chambre double
- > un petit-déjeuner
- > un dîner boissons comprises
- > un apéritif

RÉSERVATION

Consultez les dates disponibles pour ce séjour et réservez :
• sur votre espace « MySmartbox »
www.mysmartbox.fr
ou
• par téléphone au 0811 460 693



NORD-EST

L'Auberge Nordique

A plus de 1 000 mètres d'altitude et au cœur du parc naturel du Haut-Jura, L'Auberge Nordique est une ancienne ferme jurassienne dont l'aménagement a été entièrement rénové. Confortablement installés dans l'une de ses sept chambres douillettes, aux accents lapons, vous passerez un séjour original et dépayçant.

Informations pratiques

Animaux admis.
Arrivée conseillée à 16h.

Sur place

Salon, bibliothèque, jardin, parc animalier de rennes et village lapon.

A proximité

Maison du Parc du Haut-Jura (17 km).
Randonnée pédestre (50 m), équestre, cycliste (2 km), raquettes, ski de fond, balade en chiens de traîneaux (3 km).

Dates d'ouverture

Toute l'année.

Localisation

Genève : 60 km (1h)
Annecy : 97 km (1h20)

L'Auberge Nordique

LE CHÈQUE CADEAU

donne droit pour deux personnes à :

- > une nuit en chambre double
- > un petit-déjeuner
- > un dîner hors boissons

RÉSERVATION

Consultez les dates disponibles pour ce séjour et réservez :
• sur votre espace « MySmartbox »
www.mysmartbox.fr
ou
• par téléphone au 0811 460 693



NORD-EST

Aux Trois Chênes

Si l'envie de passer un agréable moment en Bourgogne vous prend, arrêtez-vous du côté de Dijon, Aux Trois Chênes. Dans cette maison d'hôtes, située à 15 kilomètres de la capitale des ducs, vous trouverez un accueil convivial à la hauteur de vos attentes.

Informations pratiques

Animaux non admis.

Dates d'ouverture

Toute l'année.

Sur place

Bar et randonnée pédestre.

Localisation

Talant : 15 km (20 min)

Dijon : 18 km (25 min)

LE CHÈQUE CADEAU

donne droit pour deux personnes à :

- > une nuit en chambre double
- > un petit-déjeuner
- > un dîner hors boissons
- > un apéritif de bienvenue

RÉSERVATION

Consultez les dates disponibles pour ce séjour et réservez :

- sur votre espace « MySmartbox »
www.mysmartbox.fr
ou
- par téléphone au 0811 460 693

Aux Trois Chênes

A proximité

Route des grands crus (5 km).
Parcours dans les arbres (10 km)
et golf (15 km).



NORD-EST

Chez d'Eau

Découvrez la Bourgogne au fil de l'eau en passant une nuit dans une ancienne maison d'écluse installée sur les bords du canal. Cette demeure ouverte sur l'eau et la nature vous promet un séjour apaisant. Relaxez-vous dans votre chambre à la décoration évoquant les îles et savourez la cuisine de Dominique.

Informations pratiques

Etablissement non fumeur -
Taxe de séjour en supplément.
Arrivée conseillée à partir de 18h.

Sur place

Bar, bibliothèque, salon et jardin.

A proximité

Château de Bussy-Rabutin
(10 km), cité médiévale
de Semur-en-Auxois (11 km)
et abbaye de Fontenay (22 km).
Site d'Alésia (11 km) et sources
de la Seine (28 km).
Golf (10 km) et piscine (25 km).

Dates d'ouverture

Toute l'année.

Localisation

Dijon : 60 km (50 min)
Auxerre : 93 km (1h)

Chez d'Eau

LE CHÈQUE CADEAU

donne droit pour deux personnes à :

- > une nuit en chambre double
- > un petit-déjeuner
- > un dîner hors boissons

RÉSERVATION

Consultez les dates disponibles pour ce séjour et réservez :
• sur votre espace « MySmartbox »
www.mysmartbox.fr
ou
• par téléphone au 0811 460 693



NORD-EST

L'Ecluse

A moins de 50 kilomètres de la jolie ville de Beaune et en bordure du canal de Bourgogne, découvrez L'Ecluse, une grande ferme comprenant trois chambres d'hôtes. Dans cette maison d'hôtes familiale et conviviale, vous dégusterez les fameux vins bourguignons et des petits plats régionaux.

Informations pratiques

Animaux admis.

Arrivée conseillée entre 16h et 19h.

Sur place

Pêche, prêt de vélos (avec supplément) et randonnée pédestre.

A proximité

Village médiéval (3 km),
musée du Canal (6 km), vallée
de l'Ouche (10 km) et abbaye
de Vitteaux (27 km).
Baignade (2 km), golf, tennis
(3 km), karting (7 km)
et escalade (10 km).

Dates d'ouverture

Toute l'année.

Localisation

Beaune : 46 km (35 min)

Dijon : 48 km (40 min)

L'Ecluse

LE CHÈQUE CADEAU

donne droit pour deux personnes à :

- > une nuit en chambre double
- > un petit-déjeuner
- > un dîner boissons comprises

RÉSERVATION

Consultez les dates disponibles pour ce séjour et réservez :

- sur votre espace « MySmartbox »
www.mysmartbox.fr
ou
- par téléphone au 0811 460 693



NORD-EST

Le Mariecalou

Le Mariecalou, c'est un ancien relais et café-restaurant situé dans un petit village de Bourgogne. C'est dans cette bâtisse du XIX^e siècle que vous pourrez passer un séjour à la fois reposant et gastronomique.

Informations pratiques

Internet - Etablissement non fumeur.
Arrivée conseillée à 17h.

Sur place

Piscine, parc, randonnée pédestre et cycliste.

A proximité

Hospices de Beaune, musée du Vin et château de la Rochepot (16 km).
Route des Vins (5 km), montagne de Beaune (10 km) et Mont de Sène (16 km).
Tennis (10 km), golf (12 km) et parapente (20 km).

Dates d'ouverture

Toute l'année.

Localisation

Beaune : 10 km (15 min)
Dijon : 55 km (40 min)

Le Mariecalou

LE CHÈQUE CADEAU

donne droit pour deux personnes à :

- > une nuit en chambre double
- > un petit-déjeuner
- > un dîner boissons comprises
- > un kir

RÉSERVATION

Consultez les dates disponibles pour ce séjour et réservez :

- sur votre espace « MySmartbox » www.mysmartbox.fr
- ou
- par téléphone au 0811 460 693



NORD-EST

Chambres d'Hôtes du Lac

C'est en Bourgogne, dans le petit village d'Anzy-le-Duc, qu'Eric et Isabelle Barathon vous accueillent dans les dépendances entièrement restaurées du château du Lac. Dès votre arrivée, vous serez charmés par cette demeure et son parc dominant la vallée de l'Arconse.

Informations pratiques

Accès aux personnes handicapées - Internet / Wifi - Etablissement non fumeur. Arrivée conseillée à 16h.

Sur place

Terrasse, jardin et parc.

A proximité

Eglise romane d'Anzy-le-Duc (1 km), musée de la Tour du Moulin (6 km) et basilique de Paray-le-Monial (20 km).
Randonnée pédestre, cycliste (1 km), piscine (6 km) et golf (15 km).

Dates d'ouverture

Toute l'année.

Localisation

Paray-le-Monial : 20 km (20 min)
Mâcon : 78 km (1h10)

Chambres d'Hôtes du Lac

LE CHÈQUE CADEAU

donne droit pour deux personnes à :

- > une nuit en chambre double
- > un petit-déjeuner
- > un dîner boissons comprises

RÉSERVATION

Consultez les dates disponibles pour ce séjour et réservez :
• sur votre espace « MySmartbox »
www.mysmartbox.fr
ou
• par téléphone au 0811 460 693



NORD-EST

La Marquise

En plein Morvan, Huguette et Noël Perreau vous accueillent dans leurs chambres d'hôtes pour un séjour placé sous le signe de la détente. Immergés en pleine campagne, vous aurez tout le temps de découvrir les forêts avoisinantes, de vous promener et d'apprécier la quiétude des lieux le long du canal du Nivernais.

Informations pratiques

Internet / Wifi - Animaux admis.

Sur place

Salon, bibliothèque, jardin, parc et piscine.

A proximité

Forêt de Vincennes (5 km),
chapelle et cloître des Minimes
(22 km).
Pêche en étang privé, tennis
et randonnée pédestre (2 km).

Dates d'ouverture

Toute l'année.

Localisation

Decize : 22 km (30 min)
Nevers : 48 km (50 min)

La Marquise

LE CHÈQUE CADEAU

donne droit pour deux personnes à :

- > une nuit en chambre double
- > un petit-déjeuner
- > un dîner boissons comprises
- > un apéritif

RÉSERVATION

Consultez les dates disponibles pour ce séjour et réservez :

- sur votre espace « MySmartbox »
www.mysmartbox.fr
ou
- par téléphone au 0811 460 693



NORD-EST

Les Indrins

Sur la route des mariners de la Loire, Marie-Claire et Marc vous accueillent dans leur maison : Les Indrins. Vous serez séduits autant par sa décoration aux poutres apparentes et ses vieilles pierres que par son dîner à base de produits du terroir et du jardin.

Informations pratiques

Internet - Animaux admis.
Arrivée conseillée entre 18h30 et 19h30.

Sur place

Badminton, jardin, prêt de vélos, randonnée pédestre et cycliste.

A proximité

Canô-kayak, piscine, squash, tennis (5 km) et golf (15 km).
Musées de Nevers, palais Ducal (5 km), parc floral d'Apremont, circuit de Formule 1 de Magny-Cours (15 km) et site clunisien de la Charité-sur-Loire (29 km).

Dates d'ouverture

Toute l'année.

Localisation

Nevers : 5 km (10 min)
Bourges : 68 km (1h20)

Les Indrins

LE CHÈQUE CADEAU

donne droit pour deux personnes à :

- > une nuit en chambre double
- > un petit-déjeuner
- > un dîner boissons comprises
- > une bouteille de vin régional à partager

RÉSERVATION

Consultez les dates disponibles pour ce séjour et réservez :
• sur votre espace « MySmartbox »
www.mysmartbox.fr
ou
• par téléphone au 0811 460 693

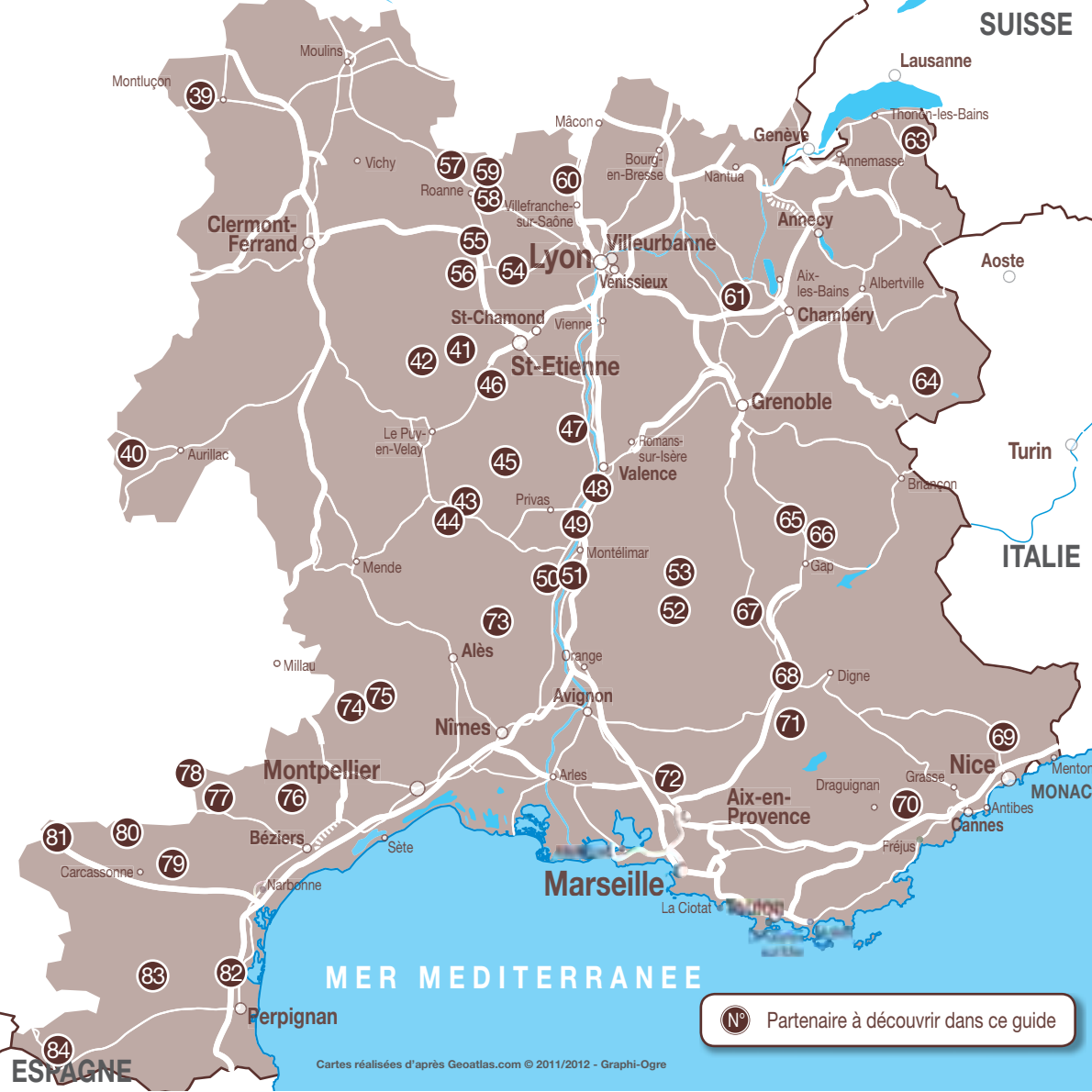

 Partenaire à découvrir dans ce guide

SUD-EST • 46 séjours

- 39 • Bienvenue aux Malvaux (03)
- 40 • Le Relais des Planquettes (15)
- 41 • La Ferme de Pierrot (43)
- 42 • Au-Delà des Bois (43)
- 43 • La Grolle (07)
- 44 • La Bergerie du Plateau (07)
- 45 • L'Arbrassous (07)
- 46 • Les Chambas (07)
- 47 • La Villa Chaumont (07)
- 48 • Les Galets d'Evelyne (26)
- 49 • Le Clos de la Chardonnière (26)
- 50 • Mas Fa Sua (26)
- 51 • La Bastide de Montchamp (26)
- 52 • Domaine des Garelles (26)
- 53 • Les Bayles (26)
- 54 • Les Blés d'Or (42)
- 55 • La Ferme Neuve (42)
- 56 • Les Béatrons (42)
- 57 • La Ferme des Anges (42)
- 58 • La Grange (42)
- 59 • La Campagnarde (42)
- 60 • Domaine des Roses d'Or (69)
- 61 • La Roche Bleue (01)
- 62 • L'Ecurie de Marie (74)
- 63 • La Petite Bergerie (74)
- 64 • Le Chalet du Lys (73)
- 65 • La Grange des Ecrins (05)
- 66 • Le Filet d'eau (05)
- 67 • Le Bas Rousset (05)
- 68 • La Bastide des Roses (04)
- 69 • Mas de Beauplan (06)
- 70 • L'Auberg'Inn (83)
- 71 • Les Cavales de la Pinède (83)
- 72 • Le Mont Sauvage (13)
- 73 • Les Lauriers Roses (30)
- 74 • Le Jardin des Aromates (30)
- 75 • Ferme Equestre du Mas Jean Gros (30)
- 76 • Les 3 Moulins (34)
- 77 • Le Mas du Moulin (34)
- 78 • Les Tables aux Vaches (34)
- 79 • Domaine Vignalet (11)
- 80 • Château de Belleford (11)
- 81 • Château Coquelicot (11)
- 82 • Via Domitia (66)
- 83 • La Désirade (66)
- 84 • El Balcó de Dorres (66)

Encore plus de partenaires sur votre espace

mysmartbox.fr





SUD-EST

Bienvenue aux Malvaux

Au carrefour du Berry, de l'Auvergne et du Limousin, Bienvenue aux Malvaux vous propose d'oublier les tracas de la vie quotidienne. Dans un cadre bucolique, Nathalie et Pascal vous ouvrent les portes de leur demeure. Une parfaite escale pour partir à l'exploration des charmes de Montluçon.

Informations pratiques

Internet / Wifi - Animaux admis (avec supplément) - Etablissement non fumeur.

Sur place

Salon, bibliothèque et jardin.

A proximité

Musées des Musiques vivantes (10 km) et des Maquettes animées (15 km).
Équitation (6 km), canoë (15 km) et golf (17 km).

Dates d'ouverture

Toute l'année.

Localisation

Montluçon : 10 km (10 min)
Vichy : 90 km (1h15)

Bienvenue aux Malvaux

LE CHÈQUE CADEAU

donne droit pour deux personnes à :

- > une nuit en chambre double
- > un petit-déjeuner
- > un dîner boissons comprises
- > un cocktail de bienvenue

RÉSERVATION

Consultez les dates disponibles pour ce séjour et réservez :
• sur votre espace « MySmartbox »
www.mysmartbox.fr
ou
• par téléphone au 0811 460 693



SUD-EST

Le Relais des Planquettes

Au cœur de l'Auvergne, près d'Aurillac, venez profiter d'un séjour au Relais des Planquettes. Installez-vous sur la terrasse et admirez le lac qui s'étend à perte de vue. Le court de tennis comblera les plus sportifs tandis que le salon ravira les adeptes du farniente.

Informations pratiques

Internet - Animaux admis.

Sur place

Salon, terrasse, pêche et VTT.

A proximité

Lac (100 m) et centre de remise en forme (10 km).

Canoë, sports nautiques, tennis (50 m), randonnée pédestre (500 m) et golf (10 km).

Dates d'ouverture

Toute l'année.

Localisation

Aurillac : 25 km (25 min)

Saint-Flour : 95 km (1h30)

Le Relais des Planquettes

LE CHÈQUE CADEAU

donne droit pour deux personnes à :

- > une nuit en chambre double
- > un petit-déjeuner
- > un dîner boissons comprises
- > un cocktail de bienvenue

RÉSERVATION

Consultez les dates disponibles pour ce séjour et réservez :

- sur votre espace « MySmartbox » www.mysmartbox.fr
- ou
- par téléphone au 0811 460 693



SUD-EST

La Ferme de Pierrot

Pour découvrir l'Auvergne, rien de tel qu'un séjour à La Ferme de Pierrot. Une fois arrivés à Saint-Pal-en-Chalençon, vous serez accueillis par Bernadette et Bill. Cette vieille ferme du XVIII^e siècle vous permettra de prendre de la hauteur et d'admirer le panorama donnant sur les villages environnants.

Informations pratiques

Internet.

Sur place

Salon, terrasse et jardin.

Dates d'ouverture

Toute l'année.

Localisation

Le Puy-en-Velay : 51 km (55 min)
Saint-Etienne : 53 km (1h)

A proximité

Musées de l'Ecologie (7 km),
du XX^e siècle (8 km) et ville
médiévale de la Chaise-Dieu
(30 km).

Randonnées pédestre, cycliste
(2 km) et quad (7 km).

La Ferme de Pierrot

LE CHÈQUE CADEAU

donne droit pour deux personnes à :

- > une nuit en chambre double
« Dune » ou « Chocolat »
- > un petit-déjeuner
- > un dîner boissons comprises
- > un cocktail de bienvenue

RÉSERVATION

Consultez les dates disponibles pour ce
séjour et réservez :
• sur votre espace « MySmartbox »
www.mysmartbox.fr
ou
• par téléphone au 0811 460 693



SUD-EST

Au-delà des Bois

Située au cœur de l'Auvergne, non loin du Puy-en-Velay, la ferme Au-delà des Bois vous accueille pour un séjour campagnard et chaleureux. Vos hôtes, Laura et Guy, vous feront découvrir les traditions et la gastronomie auvergnates telles que le rôti aux giroles ou la fondue à la fourme d'Yssingaux.

Informations pratiques

Internet / Wifi - Animaux admis (avec supplément) - Taxe de séjour en supplément.
Arrivée conseillée à 17h.

Sur place

Pêche, randonnée pédestre sur voie verte et VTT.

A proximité

Musée des Arts et traditions populaires (2 km), de la Faulx (7 km) et site Lecorbusier à Firminy (18 km).
Randonnée équestre (2 km) et golf (25 km).

Dates d'ouverture

Toute l'année.

Localisation

Saint-Etienne : 34 km (35 min)
Le Puy-en-Velay : 57 km (45 min)

Au-Delà des Bois

LE CHÈQUE CADEAU

donne droit pour deux personnes à :

- > une nuit en chambre double
- > un petit-déjeuner
- > un dîner boissons comprises
- > un apéritif

RÉSERVATION

Consultez les dates disponibles pour ce séjour et réservez :
• sur votre espace « MySmartbox »
www.mysmartbox.fr
ou
• par téléphone au 0811 460 693



SUD-EST

La Grolle

Voilà un site exceptionnel qui ravira les amateurs d'histoire. Cette ancienne ferme de moines cisterciens jouit de la présence des ruines de l'abbaye de Mazan et d'un panorama sur la campagne ardéchoise. La Grolle fait partie de ces chambres d'hôtes que l'on n'oublie pas.

Informations pratiques

Animaux admis - Etablissement non fumeur - Taxe de séjour en supplément.
Arrivée conseillée après 17h.

Sur place

Terrasse et randonnée pédestre.

A proximité

Chartreuse de Bonnefoy (5 km).
Lac d'Issarlès (23 km) et coulées basaltiques de Thueyts (25 km).
Equitation (5 km) et activités nautiques (23 km).

Dates d'ouverture

Toute l'année sauf première semaine de janvier.

Localisation

Aubenas : 49 km (55 min)
Le Puy-en-Velay : 60 km (1h)

La Grolle

LE CHÈQUE CADEAU

donne droit pour deux personnes à :

- > une nuit en chambre double
- > un petit-déjeuner
- > un dîner hors boissons
- > un apéritif maison

RÉSERVATION

Consultez les dates disponibles pour ce séjour et réservez :

- sur votre espace « MySmartbox »
www.mysmartbox.fr
- ou
- par téléphone au **0811 460 693**



SUD-EST

La Bergerie du Plateau

L'air de l'Ardèche vous attend pour vous prodiguer ses bienfaits... Prenez donc place à la Bergerie du Plateau, ancienne bergerie de 1830 reconvertie en chambres d'hôtes. Grégory Burrel vous accueille dans sa demeure de caractère où la pierre et le bois confèrent un charme authentique aux lieux.

Informations pratiques

Internet / Wifi - Animaux admis (avec supplément) - Etablissement non fumeur.
Arrivée conseillée à 16h.

Sur place

Salon, bar, bibliothèque, sauna, bain bouillonnant, piscine (avec supplément) et parc animalier (avec supplément).

A proximité

Sources de la Loire et parc naturel (5 km).
Équitation (2 km), randonnée en raquettes, ski et ski-joëring (4 km).

Dates d'ouverture

Toute l'année sauf une semaine en septembre et en décembre.
Table d'hôtes fermée le mardi et le mercredi.

Localisation

Aubenas : 50 km (1h)
Le Puy-en-Velay : 50 km (1h)

La Bergerie du Plateau

LE CHÈQUE CADEAU

donne droit pour deux personnes à :

- > une nuit en chambre double « Charme »
- > un petit-déjeuner
- > un dîner hors boissons

RÉSERVATION

Consultez les dates disponibles pour ce séjour et réservez :

- sur votre espace « MySmartbox » www.mysmartbox.fr
- ou
- par téléphone au 0811 460 693



SUD-EST

L'Arbrassous

Perché à 1300 mètres d'altitude sur le plateau ardéchois, L'Arbrassous dévoile ses murs au centre du village d'Usclades-et-Rieutord. Construite à la fin du XIX^e siècle par un riche médecin, cette maison en pierre vous livre son histoire dans une atmosphère rustique et authentique.

Informations pratiques

Animaux non admis.

Sur place

Salon, jardin, pêche, randonnée pédestre et cycliste.

A proximité

La ferme de la Besse (4 km), mont Gerbier-de-Jonc (15 km), lac d'Issaules (20 km) et auberge de Perpebeille (30 km).

Dates d'ouverture

De décembre à mars, table d'hôtes fermée le lundi et le dimanche.

D'avril à juin et de septembre à novembre, table d'hôtes fermée le dimanche.

Localisation

Coucouron : 25 km (30 min)

Privas : 60 km (1h10)

L'Arbrassous

LE CHÈQUE CADEAU

donne droit pour deux personnes à :

- > une nuit en chambre double
- > un petit-déjeuner
- > un dîner boissons comprises
- > un apéritif
- > un panier gourmand à partager

RÉSERVATION

Consultez les dates disponibles pour ce séjour et réservez :

- sur votre espace « MySmartbox » www.mysmartbox.fr
- ou
- par téléphone au 0811 460 693



SUD-EST

Les Chambas

Marie-Christine et Jean-Yves Faravel vous accueillent au sein de leur demeure bourgeoise des Chambas. Vous serez les bienvenus dans cette verdure chatoyante des monts d'Ardèche et pourrez déguster les mets de pays de Marie-Christine, ancienne chef de cuisine.

Informations pratiques

Internet / Wifi - Animaux admis -
Etablissement non fumeur - Taxe
de séjour en supplément.

Sur place

Salon, terrasse, piscine, cueillette
de champignons en automne,
jardin, location de vélo, parc,
pêche, randonnée équestre
et pédestre.

A proximité

Les sources de la Loire au Mont
Gerbiér-de-Jonc (25 km).
Magasins d'usine et ateliers
de bijouterie (10 km).
Golf (25 km).

Dates d'ouverture

Toute l'année.

Localisation

Valence : 70 km (1h15)
Saint-Etienne : 100 km (1h30)

Les Chambas

LE CHÈQUE CADEAU

donne droit pour deux personnes à :

- > une nuit en chambre double
- > un petit-déjeuner
- > un dîner « Menu du Terroir » boissons
comprises
- > un apéritif avec amuse-bouches

RÉSERVATION

Consultez les dates disponibles pour ce
séjour et réservez :

- sur votre espace « MySmartbox »
www.mysmartbox.fr
ou
- par téléphone au 0811 460 693



SUD-EST

La Villa Chaumont

Partez à la découverte de l'Ardèche Verte chez Marie-Michèle ! Nichée au milieu du vignoble de Saint-Joseph, réputé pour la qualité de ses vins, La Villa Chaumont est à l'image des habitants de ce pays : accueillante et conviviale. Flânez à travers les sentiers ou laissez-vous bercer par le chant des cigales...

Informations pratiques

Animaux non admis -
Établissement non fumeur.
Arrivée conseillée à partir de 18h.

Sur place

Jardin, dégustation et visite
de caves (avec supplément).

A proximité

Musée de l'Alambique (15 km).
Visite de caves (500 m), chemin
de fer du Vivarais, festivals d'été
au château et théâtre de Tournon
(6 km).
Randonnée pédestre, cycliste
(500 m) et canoë-kayak (6 km).

Dates d'ouverture

De mars à octobre.

Localisation

Valence : 21 km (25 min)
Privas : 61 km (50 min)

La Villa Chaumont

LE CHÈQUE CADEAU

donne droit pour deux personnes à :

- > une nuit en chambre double
- > un petit-déjeuner
- > un dîner boissons comprises
- > un cocktail de bienvenue

RÉSERVATION

Consultez les dates disponibles pour ce
séjour et réservez :
• sur votre espace « MySmartbox »
www.mysmartbox.fr
ou
• par téléphone au 0811 460 693



SUD-EST

Les Galets d'Evelyne

Bienvenue chez Evelyne, propriétaire d'une ancienne ferme construite au XIX^e siècle, aujourd'hui transformée en demeure élégante et rustique. Cette maison entièrement bâtie en galets du Rhône abrite deux chambres d'hôtes, nommées Romance et Aneesha.

Informations pratiques

Internet - Etablissement non fumeur.
Arrivée conseillée à 18h.

Sur place

Salon, piscine et jardin.

A proximité

Cathédrale Saint-Apollinaire, tour de Crest (10 km) et château de Crussol (17 km).
Randonnée cycliste et pédestre (sur place).

Dates d'ouverture

Toute l'année.

Localisation

Valence : 10 km (10 min)
Montélimar : 40 km (40 min)

Les Galets d'Evelyne

LE CHÈQUE CADEAU

donne droit pour deux personnes à :

- > une nuit en chambre double
- > un petit-déjeuner
- > un dîner hors boissons
- > un sachet de nougats à partager

RÉSERVATION

Consultez les dates disponibles pour ce séjour et réservez :
• sur votre espace « MySmartbox »
www.mysmartbox.fr
ou
• par téléphone au 0811 460 693



SUD-EST

Le Clos de la Chardonnière

Séjourner au Clos de la Chardonnière, en plein cœur de la vallée de la Drôme, c'est partir à la découverte d'un univers à part. Dans cette maison de maître du XIX^e siècle plantée au milieu d'un parc arboré, l'accent a été mis sur les énergies renouvelables, la rénovation autonome, la culture biologique et l'esprit de famille.

Informations pratiques

Animaux non admis -
Établissement non fumeur.
Arrivée conseillée à partir de 17h.

Sur place

Salon, bibliothèque, piscine
et parc.

A proximité

Villages provençaux perchés de
Mirmande, Cliouclat (5 km), Allex
et Grâne (15 km).
Randonnée pédestre (2 km),
VTT (3 km) et golf (18 km).

Dates d'ouverture

Toute l'année.

Localisation

Montélimar : 15 km (10 min)
Valence : 30 km (25 min)

Le Clos de la Chardonnière

LE CHÈQUE CADEAU

donne droit pour deux personnes à :

- > une nuit en chambre double
« Mirmande »
- > un petit-déjeuner
- > un dîner « Menu Végétarien et Bio »
hors boissons
- > une bouteille de côtes-du-rhône bio
à partager

RÉSERVATION

Consultez les dates disponibles pour ce
séjour et réservez :
• sur votre espace « MySmartbox »
www.mysmartbox.fr
ou
• par téléphone au **0811 460 693**



SUD-EST

Mas Fa Sua

Près de Montélimar, entre bois de chênes, champs de lavande et vignobles, nature et calme vous attendent au Mas Fa Sua, un ancien corps de ferme rénové disposant d'une piscine chauffée à l'énergie solaire.

Informations pratiques

Arrivée conseillée à 16h.

Sur place

Jardin, piscine et location de VTT.

A proximité

Ferme aux crocodiles (12 km),
château de Grignan (25 km)
et gorges de l'Ardèche (30 km).
Golf (20 km).

Dates d'ouverture

Toute l'année.

Localisation

Montélimar : 10 km (10 min)
Pierrelate : 12 km (10 min)

Mas Fa Sua

LE CHÈQUE CADEAU

donne droit pour deux personnes à :

- > une nuit en chambre double
- > un petit-déjeuner
- > un dîner boissons comprises

RÉSERVATION

Consultez les dates disponibles pour ce séjour et réservez :
• sur votre espace « MySmartbox »
www.mysmartbox.fr
ou
• par téléphone au **0811 460 693**



SUD-EST

La Bastide de Montchamp

A huit kilomètres de Montélimar, La Bastide de Montchamp est une ancienne annexe d'un château du XVIII^e siècle. Jean-Michel et Virginie vous accueillent dans ce bâtiment typiquement provençal, entouré par les vignes, des champs de lavande et la nature à perte de vue !

Informations pratiques

Internet / Wifi (avec supplément) -
Établissement non fumeur.
Arrivée conseillée à 18h.

Sur place

Jardin, piscine, pétanque et ping-pong.

A proximité

Musées de l'Abeille, de la Miniature, du Nougat (8 km), château de Grignan (20 km) et grottes de Saint-Marcel d'Ardèche (26 km).
Randonnée pédestre, cycliste (500 m), pêche (1 km), karting (8 km), golf (12 km), VTT (15 km) et parcours dans les arbres (30 km).

Dates d'ouverture

Toute l'année.

Localisation

Orange : 47 km (25 min)
Valence : 60 km (40 min)

La Bastide de Montchamp

LE CHÈQUE CADEAU

donne droit pour deux personnes à :

- > une nuit en chambre double
- > un petit-déjeuner
- > un dîner hors boissons
- > un apéritif de bienvenue

RÉSERVATION

Consultez les dates disponibles pour ce séjour et réservez :
• sur votre espace « MySmartbox »
www.mysmartbox.fr
ou
• par téléphone au 0811 460 693



SUD-EST

Domaine des Garelles

Traversez les champs de lavande jusqu'au hameau de Tarendol. C'est dans cette nature préservée que Brigitte et Patrice vous reçoivent au Domaine des Garelles. Reposez-vous dans votre chambre avant de vous rafraîchir dans la piscine ou d'aller observer les animaux de la ferme, exploitée par la famille Perotti.

Informations pratiques

Animaux admis - Etablissement non fumeur.
Heure d'arrivée à préciser lors de la réservation.

Sur place

Salon, piscine et jardin.

A proximité

Eglise Notre-Dame-de-la-Consolation, château des Suarez d'Aulan et musée d'Art sacré (25 km).
Maison des Plantes aromatiques (18 km).
Equitation, escalade et ball-trap (18 km).

Dates d'ouverture

Toute l'année.

Localisation

Orange : 69 km (1h20)
Montélimar : 73 km (1h30)

Domaine des Garelles

LE CHÈQUE CADEAU

donne droit pour deux personnes à :

- > une nuit en chambre double
- > un petit-déjeuner
- > un dîner hors boissons
- > un panier gourmand à partager

RÉSERVATION

Consultez les dates disponibles pour ce séjour et réservez :
• sur votre espace « MySmartbox »
www.mysmartbox.fr
ou
• par téléphone au 0811 460 693



SUD-EST

Les Bayles

Dans la Drôme montagnaise, laissez-vous tenter par un séjour au grand air. Il règne dans cette ancienne ferme une atmosphère des plus chaleureuses. Vous y découvrirez les petits trésors culinaires de votre hôte.

Informations pratiques

Etablissement non fumeur.
Arrivée conseillée entre 16h et 19h.

Sur place

Equitation, jardin, randonnée
pédestre, cycliste et via ferrata
(avec supplément).

A proximité

Baignade, piscine et tennis (5 km).

Dates d'ouverture

Toute l'année.

Localisation

Montélimar : 73 km (1h20)
Valence : 87 km (1h30)

Les Bayles

LE CHÈQUE CADEAU

donne droit pour deux personnes à :

- > une nuit en chambre double
- > un petit-déjeuner
- > un dîner boissons comprises

RÉSERVATION

Consultez les dates disponibles pour ce séjour et réservez :

- sur votre espace « MySmartbox »
www.mysmartbox.fr
ou
- par téléphone au 0811 460 693



SUD-EST

Les Blés d'Or

Au cœur du Massif Central, offrez-vous une escapade au vert dans cette coquette demeure où le calme règne en toute saison. Les gourmands apprécieront les desserts de la maîtresse de maison, fine pâtissière.

Informations pratiques

Accès aux personnes handicapées - Etablissement non fumeur.
Arrivée conseillée entre 17h et 18h30.

Sur place

Jardin.

A proximité

Parc médiéval Salva Terra (5 km), musées d'Archéologie (15 km), du Tissage et de la Soie (25 km). Randonnée pédestre, cycliste (500 m), pétanque (1 km), tennis (5 km), canoë, équitation et tir à l'arc (11 km).

Dates d'ouverture

Toute l'année.

Localisation

Saint-Etienne : 45 km (45 min)
Lyon : 50 km (50 min)

Les Blés d'Or

LE CHÈQUE CADEAU

donne droit pour deux personnes à :

- > une nuit en chambre double
- > un petit-déjeuner
- > un dîner boissons comprises
- > un apéritif de bienvenue
- > une bouteille de vin à partager

RÉSERVATION

Consultez les dates disponibles pour ce séjour et réservez :
• sur votre espace « MySmartbox » www.mysmartbox.fr
ou
• par téléphone au 0811 460 693



SUD-EST

La Ferme Neuve

Partez pour la plaine du Forez, là où la nature a gardé ses droits ! Située dans le département de la Loire, la Ferme Neuve sera votre point de départ idéal pour des visites de villages typiques et de châteaux, ainsi que des balades dans des sites naturels remarquables.

Informations pratiques

Wifi - Etablissement non fumeur.

Sur place

Bibliothèque et étang de pêche.

A proximité

Tour de Cleppé (4 km), château de La Bastie d'Urté (6 km), village fortifié (9 km) et écopôle du Forez (11 km).

Randonnée pédestre, équestre (1 km) et ULM (11 km).

Dates d'ouverture

Toute l'année.

Localisation

Roanne : 39 km (35 min)

Lyon : 80 km (1h15)

La Ferme Neuve

LE CHÈQUE CADEAU

donne droit pour deux personnes à :

- > une nuit en chambre double
- > un petit-déjeuner
- > un dîner hors boissons
- > un apéritif et des mises en bouche

RÉSERVATION

Consultez les dates disponibles pour ce séjour et réservez :

- sur votre espace « MySmartbox » www.mysmartbox.fr
- ou
- par téléphone au 0811 460 693



SUD-EST

Les Béatrons

En région Rhône-Alpes, au cœur de la plaine du Forez, se trouve un ancien prieuré du XVIII^e siècle reconverti en chambres d'hôtes. C'est dans cette bâtisse historique, située au pays des sites volcaniques, des 300 étangs et des réserves ornithologiques que vous pourrez séjourner.

Informations pratiques

Internet / Wifi - Etablissement non fumeur.
Arrivée conseillée à 17h.

Sur place

Salon, bibliothèque, bain bouillonnant, sauna (avec supplément), piscine, jardin, pétanque et ping-pong.

A proximité

Châteaux de la Bastie-d'Urfé (10 km).
Monts du Forez (22 km).
Randonnée pédestre, cycliste (1 km) et pêche (2 km).

Dates d'ouverture

Toute l'année.

Localisation

Saint-Etienne : 52 km (40 min)
Lyon : 76 km (1h15)

Les Béatrons

LE CHÈQUE CADEAU

donne droit pour deux personnes à :

- > une nuit en chambre double « Violette »
- > un petit-déjeuner
- > un dîner boissons comprises
- > un cocktail de bienvenue

RÉSERVATION

Consultez les dates disponibles pour ce séjour et réservez :

- sur votre espace « MySmartbox » www.mysmartbox.fr ou
- par téléphone au 0811 460 693



SUD-EST

La Ferme des Anges

Entre paysages naturels, vignes et gastronomie, les chambres d'hôtes de La Ferme des Anges vous accueillent au village de La Bénisson-Dieu, dans le département de la Loire. A quelques kilomètres de Roanne, le temps d'un week-end, venez vous détendre dans cette ferme du XVIII^e siècle restaurée avec goût par ses propriétaires.

Informations pratiques

Internet / Wifi - Animaux non admis - Etablissement non fumeur.
Arrivée conseillée à 16h.

Sur place

Bain bouillonnant et jardin.

A proximité

Abbaye, châteaux de Montcorbier et de Montaudry (2 km).
Vignobles de la côte roannaise (10 km).

Dates d'ouverture

Toute l'année.

Localisation

Roanne : 15 km (20 min)
Vichy : 65 km (55 min)

La Ferme des Anges

LE CHÈQUE CADEAU

donne droit pour deux personnes à :

- > une nuit en chambre double « La Rétro »
- > un petit-déjeuner
- > un dîner hors boissons

RÉSERVATION

Consultez les dates disponibles pour ce séjour et réservez :
• sur votre espace « MySmartbox » www.mysmartbox.fr
ou
• par téléphone au 0811 460 693



SUD-EST

La Grange

C'est au XVII^e siècle que La Grange a vu le jour. Marc et Nelly vous ouvrent les portes de cette maison typique de la région roannoise située en pleine campagne. Calme et repos seront les maîtres-mots de votre séjour !

Informations pratiques

Accès aux personnes handicapées - Internet / Wifi - Animaux admis - Etablissement non fumeur.
Arrivée conseillée à 18h.

Sur place

Salon, bibliothèque, terrasse et jardin.

A proximité

Couvent des Cordeliers, musée de la Soierie (13 km) et jardin du Zéphyr (28 km).
Randonnée pédestre, cycliste, équestre (3 km), canoë et parcours dans les arbres (15 km).

Dates d'ouverture

Toute l'année.

Localisation

Charlieu : 13 km (10 min)
Roanne : 15 km (10 min)

La Grange

LE CHÈQUE CADEAU

donne droit pour deux personnes à :

- > une nuit en chambre double
- > un petit-déjeuner
- > un dîner boissons comprises
- > une dégustation de produits du terroir

RÉSERVATION

Consultez les dates disponibles pour ce séjour et réservez :
• sur votre espace « MySmartbox »
www.mysmartbox.fr
ou
• par téléphone au 0811 460 693



SUD-EST

La Campagnarde

Si vous aimez la campagne pour son côté rustique et accueillant, vous allez adorer votre chambre d'hôtes. A La Campagnarde, les beaux meubles et les poutres de bois épais font tout le charme de cette ancienne ferme restaurée en pierres du pays.

Informations pratiques

Animaux admis.

Sur place

Salon et terrasse.

A proximité

Collégiale de Saint-Bonnet, musée international de Pétanque et de Boules (3 km), châteaux de Cornillon (22 km) et de Firminy (24 km).
Randonnée pédestre (500 m), baignade (2 km), équitation (3 km), ski de fond (16 km) et golf (28 km).

Dates d'ouverture

Toute l'année sauf en janvier.

Localisation

Saint-Etienne : 40 km (45 min)
Le Puy-en-Velay : 89 km (1h15)

La Campagnarde

LE CHÈQUE CADEAU

donne droit pour deux personnes à :

- > une nuit en chambre double
- > un petit-déjeuner
- > un dîner hors boissons
- > un apéritif maison

RÉSERVATION

Consultez les dates disponibles pour ce séjour et réservez :
• sur votre espace « MySmartbox »
www.mysmartbox.fr
ou
• par téléphone au 0811 460 693



SUD-EST

Domaine des Roses d'Or

C'est une belle demeure d'architecture provençale qui vous ouvre ses portes en plein cœur du pays du Beaujolais. A proximité de Lyon, vous profiterez du calme et de la tranquillité du domaine familial des Roses d'Or.

Informations pratiques

Internet - Etablissement non fumeur.

Arrivée conseillée entre 16h et 19h.

Sur place

Dégustation de vin du domaine, terrasse, piscine et jardin.

A proximité

Hôtel-Dieu (2 km), collégiale Notre-Dame-des-Marais et tours médiévales (15 km).

Randonnée pédestre (500 m), pêche (1 km), équitation, tennis (3 km), VTT (5 km), baignade (10 km), parcours dans les arbres (12 km) et golf (20 km).

Dates d'ouverture

Toute l'année sauf une semaine en novembre.

Table d'hôtes fermée le samedi et le dimanche.

Localisation

Villefranche-sur-Saône : 15 km
(15 min)

Lyon : 45 km (35 min)

Domaine des Roses d'Or

LE CHÈQUE CADEAU

donne droit pour deux personnes à :

- > une nuit en chambre double « Côté Sud »
- > un petit-déjeuner
- > un dîner boissons comprises
- > un apéritif de bienvenue

RÉSERVATION

Consultez les dates disponibles pour ce séjour et réservez :

- sur votre espace « MySmartbox » www.mysmartbox.fr
- ou
- par téléphone au 0811 460 693



SUD-EST

La Roche Bleue

Dans l'Ain, à Saint-Bois, hameau typique de la région du Bugey, Silvana et Eric vous accueillent chez eux, à La Roche Bleue. Dans une ambiance familiale, vous profiterez d'un logis chaleureux et confortable.

Informations pratiques

Animaux non admis -
Établissement non fumeur.

Sur place

Terrasse, jardin, location de vélos,
randonnée pédestre et cycliste.

A proximité

Musée-mémorial des Enfants
d'Izieu (15 km), maison et réserve
naturelle du Marais de Lavours
(26 km).

Base de loisirs (30 km).

Pêche (1 km), équitation, tennis
(5 km), baignade (6 km), piscine
(10 km), ski de fond (15 km), golf
et ski alpin (30 km).

Dates d'ouverture

Toute l'année.

Localisation

Aix-les-Bains : 36 km (40 min)

Chambéry : 38 km (40 min)

La Roche Bleue

LE CHÈQUE CADEAU

donne droit pour deux personnes à :

- > une nuit en chambre double
- > un petit-déjeuner
- > un dîner boissons comprises
- > un panier garni de produits maison
à partager

RÉSERVATION

Consultez les dates disponibles pour ce
séjour et réservez :

- sur votre espace « MySmartbox »
www.mysmartbox.fr
ou
- par téléphone au 0811 460 693



SUD-EST

L'Ecurie de Marie

Dan et Marie vous attendent dans leur maison d'hôtes, baptisée L'Ecurie, au cœur de la Haute-Savoie. Ecurie non pas pour les chevaux, mais pour les belles cylindrés que le maître des lieux chouchoute durant son temps libre.

Dans cette ancienne ferme rénovée, le plaisir s'apprécie tout au long du séjour.

Informations pratiques

Internet / Wifi.

Arrivée conseillée à 17h.

Sur place

Salon, bibliothèque, sauna, terrasse et jardin.

A proximité

Musée Faure et temple de Diane (12 km).

Lac du Bourget (13 km).

Randonnée et vélo (2 km).

Dates d'ouverture

Toute l'année.

Localisation

Aix-les-Bains : 12 km (20 min)

Anney : 22 km (25 min)

L'Ecurie de Marie

LE CHÈQUE CADEAU

donne droit pour deux personnes à :

- > une nuit en chambre double
- > un petit-déjeuner
- > un dîner hors boissons

RÉSERVATION

Consultez les dates disponibles pour ce séjour et réservez :

- sur votre espace « MySmartbox » www.mysmartbox.fr
- ou
- par téléphone au 0811 460 693



SUD-EST

La Petite Bergerie

Sur la rive sud du lac Léman, la Petite Bergerie vous offre le calme de la montagne et le charme des chalets. Un point de départ idéal pour vous offrir une escapade dans la région, à proximité des célèbres stations thermales telles que Evian-les-Bains.

Informations pratiques

Internet / Wifi - Animaux admis -
Établissement non fumeur.
Arrivée conseillée à 16h.

Sur place

Terrasse.

A proximité

Abbaye (5 km), domaine de découverte de la Vallée d'Aulps (12 km) et château de Ripaille (25 km).
Randonnée pédestre (100 m), ski (600 m) et golf (17 km).

Dates d'ouverture

Toute l'année sauf en septembre.

Localisation

Thonon-les-Bains : 30 km (35 min)
Genève : 65 km (1h10)

La Petite Bergerie

LE CHÈQUE CADEAU

donne droit pour deux personnes à :

- > une nuit en chambre double
- > un petit-déjeuner
- > un dîner boissons comprises
- > un panier pique-nique à partager

RÉSERVATION

Consultez les dates disponibles pour ce séjour et réservez :
• sur votre espace « MySmartbox »
www.mysmartbox.fr
ou
• par téléphone au 0811 460 693



SUD-EST

Le Chalet du Lys

Située en Savoie, à quelques kilomètres seulement des plus grands domaines skiables alpins, cette chambre d'hôtes sera le point de départ idéal pour découvrir les plaisirs de la montagne, été comme hiver. Voici un séjour alliant sport, découverte, nature et écologie !

Informations pratiques

Accès aux personnes handicapées - Wifi - Etablissement non fumeur - Taxe de séjour en supplément.

Arrivée conseillée à partir de 17h.

Sur place

Salon, bibliothèque, espace de remise en forme, jardin, randonnée pédestre, cyclisme et en raquettes.

A proximité

Musée d'Archéologie (2 km), monolithe de Sardières (6 km) et fortifications de l'Esseillon (12 km).
Lac du Mont-Cenis (18 km).
Ski alpin et ski de fond (1 km).

Dates d'ouverture

De mi-décembre à octobre.

Localisation

Saint-Jean-de-Maurienne : 48 km

(45 min)

Briançon : 79 km (1h15)

Le Chalet du Lys

LE CHÈQUE CADEAU

donne droit pour deux personnes à :

- > une nuit en chambre double
- > un petit-déjeuner
- > un dîner boissons comprises

RÉSERVATION

Consultez les dates disponibles pour ce séjour et réservez :

- sur votre espace « MySmartbox »
www.mysmartbox.fr
- ou
- par téléphone au 0811 460 693



SUD-EST

La Grange des Ecrins

Hervé et Béatrice vous accueillent à Chabottes dans leur maison, La Grange des Ecrins. Cette ancienne ferme rénovée en pierres apparentes, vous garantira un séjour confortable. Située aux portes du parc national des Ecrins, vous profiterez d'un cadre naturel et vivantif.

Informations pratiques

Accès aux personnes handicapées - Internet - Animaux non admis.

Sur place

Salon, bibliothèque, espace détente, modelage, soins (sur réservation), terrasse, piscine et jardin.

A proximité

Cathédrale de Gap et domaine de Charance (20 km).
Canoë, rafting, randonnée pédestre, équestre, VTT (1 km), parapente (9 km) et ski (10 km).

Dates d'ouverture

Toute l'année sauf pendant les fêtes de Noël.

Localisation

Gap : 20 km (25 min)
Briançon : 97 km (1h30)

La Grange des Ecrins

LE CHÈQUE CADEAU

donne droit pour deux personnes à :

- > une nuit en chambre double
- > un petit-déjeuner
- > un dîner boissons comprises

RÉSERVATION

Consultez les dates disponibles pour ce séjour et réservez :

- sur votre espace « MySmartbox » www.mysmartbox.fr
- ou
- par téléphone au 0811 460 693



SUD-EST

Le Filet d'eau

Dotée d'une vue remarquable sur les pics montagneux des Hautes-Alpes, le Filet d'eau, ancienne ferme totalement rénovée, est particulièrement accueillante. Vous y apprécierez le cadre naturel et aurez tout le loisir d'effectuer, à deux pas de là, une activité sportive ou encore une simple randonnée à pied.

Informations pratiques

Arrivée conseillée à partir de 17h.

Dates d'ouverture

Toute l'année.
Table d'hôtes fermée le dimanche.

Sur place

Jardin.

Localisation

Gap : 19 km (25 min)
Grenoble : 90 km (1h35)

A proximité

Ecomusée (3 km) et domaine de Charance (20 km).
Canyoning, golf, parapente et randonnée pédestre (8 km).

Le Filet d'eau

LE CHÈQUE CADEAU

donne droit pour deux personnes à :

- > une nuit en chambre double
- > un petit-déjeuner
- > un dîner boissons comprises
- > un apéritif, un digestif ou un café
- > un apéritif de bienvenue

RÉSERVATION

Consultez les dates disponibles pour ce séjour et réservez :

- sur votre espace « MySmartbox » www.mysmartbox.fr
- ou
- par téléphone au 0811 460 693



SUD-EST

Le Bas Rousset

Offrez-vous une petite escapade provençale au Bas Rousset et respirez l'air de la campagne ! Les propriétaires vous accueillent dans cette ferme rénovée avec vue sur la montagne de Chabre, qui offre tout le confort et la simplicité d'une table d'hôtes chaleureuse.

Informations pratiques

Animaux admis - Etablissement non fumeur.
Arrivée conseillée à partir de 17h.

Sur place

Salon, piscine et jardin.

A proximité

Randonnée pédestre et cycliste (2 km), équitation (3 km), deltaplane et escalade (18 km).

Dates d'ouverture

Toute l'année.

Localisation

Sisteron : 17 km (20 min)
Gap : 58 km (45 min)

Le Bas Rousset

LE CHÈQUE CADEAU

donne droit pour deux personnes à :

- > une nuit en chambre double
- > un petit-déjeuner
- > un dîner boissons comprises

RÉSERVATION

Consultez les dates disponibles pour ce séjour et réservez :
• sur votre espace « MySmartbox »
www.mysmartbox.fr
ou
• par téléphone au 0811 460 693



SUD-EST

La Bastide des Roses

À Saint-Julien-d'Asse, la Bastide des Roses vous attend pour un séjour haut en couleur et en saveurs. Au cœur de la Haute-Provence et aux portes des gorges du Verdon, vous profiterez d'un cadre typiquement provençal.

Informations pratiques

Animaux non admis.

Sur place

Terrasse, piscine, parc, prêt de vélos et verger.

À proximité

Gorges du Verdon, lac de Sainte-Croix et plateau de Valensole (15 km).
Randonnée pédestre, cycliste (500 m) et golf (28 km).

Dates d'ouverture

De mai à octobre.

Localisation

Digne : 28 km (35 min)
Manosque : 34 km (35 min)

La Bastide des Roses

LE CHÈQUE CADEAU

donne droit pour deux personnes à :

- > une nuit en chambre double « Lavande » ou « Olivier »
- > un petit-déjeuner
- > un dîner boissons comprises

RÉSERVATION

Consultez les dates disponibles pour ce séjour et réservez :
• sur votre espace « MySmartbox » www.mysmartbox.fr
ou
• par téléphone au 0811 460 693



SUD-EST

Mas de Beauplan

Pour qui aspire à la tranquillité, le Mas de Beauplan s'impose comme une évidence. Blottie au creux des collines de l'arrière-pays niçois, cette bâtisse aux murs de pierre vous enchantera. Profitez de votre séjour pour vous rendre sur la Côte d'Azur toute proche !

Informations pratiques

Internet / Wifi - Etablissement non fumeur.
Arrivée conseillée à 17h.

Sur place

Piscine et jardin.

A proximité

Nice (20 km).
Itinéraire des villages perchés (10 km).
Randonnée pédestre, VTT et escalade (5 km).

Dates d'ouverture

Toute l'année.

Localisation

Nice : 20 km (30 min)
Cannes : 50 km (55 min)

Le Mas de Beauplan

LE CHÈQUE CADEAU

donne droit pour deux personnes à :

- > une nuit en chambre double
- > un petit-déjeuner
- > un dîner boissons comprises

RÉSERVATION

Consultez les dates disponibles pour ce séjour et réservez :
• sur votre espace « MySmartbox »
www.mysmartbox.fr
ou
• par téléphone au 0811 460 693



SUD-EST

L'Auberg'Inn

A quelques kilomètres seulement de Fréjus et Saint-Raphaël et de la plage qui donne sur la Grande Bleue, la villa de Gregory Beurms allie tout le confort moderne au calme de la campagne. Vous passerez la nuit dans l'une des chambres spacieuses à l'ambiance cosy ou contemporaine de cette demeure de style néoprovençal.

Informations pratiques

Internet / Wifi - Animaux non admis - Etablissement non fumeur - Taxe de séjour en supplément. Arrivée conseillée à partir de 17h.

Sur place

Salon, bain bouillonnant (avec supplément), piscine, golf, jardin et parc.

A proximité

Gorges du Blavet et lac de Saint-Cassien.
Plages (20 km).
Golf de Saint-Andreol (15 km)
et Aqualand (17 km).

Dates d'ouverture

De septembre à juin.

Localisation

Fréjus : 21 km (20 min)
Agen : 43 km (40 min)

L'Auberg'Inn

LE CHÈQUE CADEAU

donne droit pour deux personnes à :

- > une nuit en chambre double
- > un petit-déjeuner
- > un dîner hors boissons
- > un cocktail de bienvenue

RÉSERVATION

Consultez les dates disponibles pour ce séjour et réservez :
• sur votre espace « MySmartbox »
www.mysmartbox.fr
ou
• par téléphone au 0811 460 693



SUD-EST

Les Cavales de la Pinède

Profitant de l'altitude du haut-pays varois, votre maison d'hôtes Les Cavales de la Pinède bénéficie d'une situation privilégiée, entre parc régional du Verdon et route Napoléon. Jean-Pierre et Christine vous accueilleront dans leur demeure provençale orangée aux volets lavande.

Informations pratiques

Etablissement non fumeur.

Dates d'ouverture

Toute l'année.

Sur place

Terrasse, jardin et parc.

Localisation

Grasse : 48 km (50 min)

Cannes : 69 km (1h20)

LE CHÈQUE CADEAU

donne droit pour deux personnes à :

- > une nuit en chambre double
- > un petit-déjeuner
- > un dîner hors boissons

A proximité

Oppidum de Castellaras (21 km)
et aqueduc romain de la Roche
Taillée (30 km).

Golf (8 km), parapente
et randonnée pédestre (16 km).

Les Cavales de la Pinède

RÉSERVATION

Consultez les dates disponibles pour ce séjour et réservez :

- sur votre espace « MySmartbox »
www.mysmartbox.fr
ou
- par téléphone au 0811 460 693



SUD-EST

Le Mont Sauvage

Dotés d'un sens de l'hospitalité à toute épreuve, Pauline et David vous accueillent dans leur maison. Les cigales qui chantent dans la guarrigue, une cuisine de saison au bout de la fourchette et une agréable compagnie sont autant d'ingrédients qui vous donneront envie de prolonger votre séjour.

Informations pratiques

Internet / Wifi.

Sur place

Salon, piscine, bibliothèque, barbecue et jardin.

Dates d'ouverture

Toute l'année.

Localisation

Aix-en-Provence : 25 km (30 min)
Salon-de-Provence : 30 km
(40 min)

LE CHÈQUE CADEAU

donne droit pour deux personnes à :

- > une nuit en chambre double
- > un petit-déjeuner
- > un dîner hors boissons
- > un panier pique-nique

A proximité

Festivals de piano (10 km) et d'art lyrique (23 km).
Caves à vin (3 km).
Randonnées VTT et pédestre (5 km).

Le Mont Sauvage

RÉSERVATION

Consultez les dates disponibles pour ce séjour et réservez :

- sur votre espace « MySmartbox » www.mysmartbox.fr ou
- par téléphone au 0811 460 693



SUD-EST

Les Lauriers Roses

Le village de Barjac, dans le Gard, est niché entre les montagnes des Cévennes et les gorges de l'Ardèche. C'est dans ce cadre, baigné de 300 jours d'ensoleillement par an, que Jean-Claude Ciaramella a récemment restauré une maison traditionnelle datant du XVI^e siècle.

Informations pratiques

Internet / Wifi - Animaux admis -
Établissement non fumeur - Taxe
de séjour en supplément.
Arrivée conseillée à partir de 16h.

Sur place

Bibliothèque et terrasses.

A proximité

Musée d'Art sacré du Gard
(30 km).
Grottes d'Ornac (9 km)
et Chauvet (12 km).
Thalasso (15 km).

Dates d'ouverture

Toute l'année.

Localisation

Avignon : 70 km (1h)
Nîmes : 70 km (1h)

Les Lauriers Roses

LE CHÈQUE CADEAU

donne droit pour deux personnes à :

- > une nuit en chambre double
- > un petit-déjeuner
- > un dîner boissons comprises

RÉSERVATION

Consultez les dates disponibles pour ce
séjour et réservez :
• sur votre espace « MySmartbox »
www.mysmartbox.fr
ou
• par téléphone au **0811 460 693**



SUD-EST

Le Jardin des Arômes

C'est en bordure du parc des Cévennes, dans le petit village de Vialas, que Paulette vous propose de poser votre sac, pour un séjour riche en saveurs. Entre nature et découvertes, vous partirez à la rencontre des richesses locales lors de vos promenades.

Informations pratiques

Internet / Wifi - Animaux admis -
Établissement non fumeur.
Arrivée conseillée entre
17h30 et 18h30.

Sur place

Salon, bibliothèque, terrasse
et jardin.

A proximité

Clède, Coutelier (18 km), village
médiéval (21 km), musée Mine
témoïn (27 km).
Miellerie (6 km), parc des
Cévennes (9 km) et Bambouseraie
de Prafrance (30 km).
Escalade, randonnée et VTT
(500 m).

Dates d'ouverture

Toute l'année.

Localisation

Génohac : 8 km (10 min)
Pont-de-Montvert : 21 km (25 min)

Le Jardin des Arômes

LE CHÈQUE CADEAU

donne droit pour deux personnes à :

- > une nuit en chambre double
- > un petit-déjeuner
- > un dîner boissons comprises

RÉSERVATION

Consultez les dates disponibles pour ce
séjour et réservez :
• sur votre espace « MySmartbox »
www.mysmartbox.fr
ou
• par téléphone au 0811 460 693



SUD-EST

Ferme Equestre du Mas Jean Gros

Au cœur des Cévennes, laissez-vous séduire par la Ferme Equestre du Mas Jean Gros, un site plein de charme. Votre hôte, Philippe, guide de tourisme équestre, vous fera partager sa passion et découvrir la faune et la flore de la région.

Informations pratiques

Animaux non admis.
Heure d'arrivée à préciser lors de la réservation.

Sur place

Piscine, jeux pour enfants, parc, randonnée pédestre et équestre.

A proximité

Vestiges néolithiques (3 km),
village de Navacelles (6 km)
et musée Cévenol (10 km).
Balade à dos d'âne (500 m)
et tennis (2 km).

Dates d'ouverture

Toute l'année.

Localisation

Millau : 76 km (1h10)
Nîmes : 77 km (1h30)

Ferme Equestre du Mas Jean Gros

LE CHÈQUE CADEAU

donne droit pour deux personnes à :

- > une nuit en chambre double
- > un petit-déjeuner
- > un dîner boissons comprises
- > un café
- > un cocktail de bienvenue

RÉSERVATION

Consultez les dates disponibles pour ce séjour et réservez :
• sur votre espace « MySmartbox »
www.mysmartbox.fr
ou
• par téléphone au 0811 460 693



SUD-EST

Les 3 Moulins

Dans le village de Faugères, en plein cœur du parc naturel régional du Haut-Languedoc, on ne manque pas de remarquer la demeure des 3 Moulins, dont les fondations remontent au XII^e siècle. Aujourd'hui, elle conserve un cachet pittoresque remarquable.

Informations pratiques

Animaux admis.
Arrivée conseillée à 17h.

Sur place

Salon, terrasse, jardin et visite de cave.

A proximité

Moulins, capitelles (300 m), châteaux de Roquessels (5 km), Cabrerolles (20 km), place Pépézac et moulin Cordier (30 km).
Plages (30 km).
Randonnée pédestre, équestre (5 km), golf (12 km) et canoë-kayak (25 km).

Dates d'ouverture

De mars à octobre.

Localisation

Béziers : 30 km (25 min)
Montpellier : 80 km (50 min)

Les 3 Moulins

LE CHÈQUE CADEAU

donne droit pour deux personnes à :

- > une nuit en chambre double
- > un petit-déjeuner
- > un dîner boissons comprises
- > une bouteille de vin à partager

RÉSERVATION

Consultez les dates disponibles pour ce séjour et réservez :
• sur votre espace « MySmartbox »
www.mysmartbox.fr
ou
• par téléphone au 0811 460 693



SUD-EST

Le Mas du Moulin

Celui qui séjourne dans ce beau mas ancien qu'est le Mas du Moulin ne peut que se sentir chez soi. Entourée de verdure et de collines, la demeure somnole en bord de rivière comme le ferait une vieille maison de famille sans se soucier du temps qui passe.

Informations pratiques

Internet - Animaux admis -
Établissement non fumeur.
Arrivée conseillée à 17h.

Sur place

Salon, bar, terrasse, jardin, parc,
randonnée pédestre et cycliste.

A proximité

Grotte de la Devèze (9 km)
et gorges d'Héric (15 km).
Escalade, canoë, canyoning
et spéléologie (11 km).

Dates d'ouverture

De février à novembre.

Localisation

Béziers : 56 km (55 min)
Castres : 60 km (1h)

Le Mas du Moulin

LE CHÈQUE CADEAU

donne droit pour deux personnes à :

- > une nuit en chambre double
- > un petit-déjeuner
- > un dîner hors boissons

RÉSERVATION

Consultez les dates disponibles pour ce séjour et réservez :
• sur votre espace « MySmartbox »
www.mysmartbox.fr
ou
• par téléphone au 0811 460 693



SUD-EST

Les Tables aux Vaches

Entre campagne et forêt, les Tables aux Vaches est le lieu idéal pour une escapade conviviale et dépayssante. Au bord du lac de La Ravière, vous trouverez toute la quiétude souhaitée.

Informations pratiques

Etablissement non fumeur.
Arrivée conseillée à 15h.

Sur place

Bibliothèque, canoë, pédalo, tennis et VTT.

A proximité

Pont du XII^e siècle, chapelle romane (1 km), cathédrale de Saint-Pons (13 km) et musée du Textile (15 km).
Lac (500 m) et grotte de Labeli (50 km).
Randonnée pédestre, équestre (3 km) et golf (27 km).

Dates d'ouverture

De fin avril à fin décembre.

Localisation

Castres : 50 km (1h)
Béziers : 70 km (1h15)

Les Tables aux Vaches

LE CHÈQUE CADEAU

donne droit pour deux personnes à :

- > une nuit en chambre double
- > un petit-déjeuner
- > un dîner boissons comprises

RÉSERVATION

Consultez les dates disponibles pour ce séjour et réservez :
• sur votre espace « MySmartbox »
www.mysmartbox.fr
ou
• par téléphone au 0811 460 693



SUD-EST

Domaine Vignalet

Au cœur du Languedoc-Roussillon, partez à la découverte du Domaine Vignalet. Vos hôtes, artisans vignerons et amoureux des chevaux, vous accueilleront dans cette propriété du XIX^e siècle pour vous faire partager leurs passions et les saveurs régionales.

Informations pratiques

Animaux admis.
Arrivée conseillée à partir de 17h.

Sur place

Jardin.

A proximité

Cité de Carcassonne, châteaux et abbayes médiévales (18 km).
Moulins à eau, à vent, gouffre, grotte (10 km) et Canal du Midi (18 km).
Randonnée pédestre (1 km)
et canoë-kayak (8 km).

Dates d'ouverture

Toute l'année.

Localisation

Carcassonne : 18 km (25 min)
Narbonne : 53 km (1h)

Domaine Vignalet

LE CHÈQUE CADEAU

donne droit pour deux personnes à :

- > une nuit en chambre double
- > un petit-déjeuner
- > un dîner hors boissons
- > une visite de la cave
- > une dégustation

RÉSERVATION

Consultez les dates disponibles pour ce séjour et réservez :

- sur votre espace « MySmartbox »
www.mysmartbox.fr
ou
- par téléphone au 0811 460 693



SUD-EST

Château de Belleford

Rendez-vous au Château de Belleford, imposante demeure familiale dans la région de la montagne Noire, en pays cathare. Partez à la découverte du pays : entre châteaux cathares de Saissac, Lastours ou Quéribus, villages typiques et berges du canal du Midi, vous n'aurez que l'embaras du choix !

Informations pratiques

Internet / Wifi - Animaux admis (avec supplément) - Etablissement non fumeur.
Arrivée conseillée à partir de 17h.

Sur place

Salon, bibliothèque, billard, terrasse, piscine, jardin et jeux pour enfants.

A proximité

Châteaux Cathares, moulin à papier de Brousses (10 km), grottes et gouffres de Cabrespine et de Limousis (15 km).
Randonnée (500 m).

Dates d'ouverture

Toute l'année.

Localisation

Carcassonne : 25 km (30 min)
Toulouse : 85 km (1h)

Château de Belleford

LE CHÈQUE CADEAU

donne droit pour deux personnes à :

- > une nuit en chambre double
- > un petit-déjeuner
- > un dîner boissons comprises

RÉSERVATION

Consultez les dates disponibles pour ce séjour et réservez :

- sur votre espace « MySmartbox » www.mysmartbox.fr
- ou
- par téléphone au 0811 460 693



SUD-EST

Château Coquelicot

Près de Castelnaudary, venez découvrir le Château Coquelicot le temps d'un séjour privilégié. Entourée des plaines du Lauragais, en plein pays cathare, la demeure, construite à l'époque baroque, est une ancienne propriété viticole.

Informations pratiques

Internet - Etablissement non fumeur.
Arrivée conseillée à 17h.

Sur place

Salon, bar, bibliothèque, terrasse, piscine et pétanque.

A proximité

Collégiale Saint-Michel, musée du Lauragais, (6 km), abbaye de Saint-Papoul (13 km) et château de Saissac (28 km).
Randonnée pédestre le long du Canal du Midi (6 km).

Dates d'ouverture

Toute l'année.

Localisation

Castelnaudary : 6 km (5 min)
Carcassonne : 43 km (40 min)

Château Coquelicot

LE CHÈQUE CADEAU

donne droit pour deux personnes à :

- > une nuit en chambre double
- > un petit-déjeuner
- > un dîner boissons comprises

RÉSERVATION

Consultez les dates disponibles pour ce séjour et réservez :

- sur votre espace « MySmartbox » www.mysmartbox.fr
- ou
- par téléphone au 0811 460 693



SUD-EST

Via Domitia

Au carrefour du littoral méditerranéen, du pays cathare et des côtes du Roussillon, soyez les bienvenus dans ce coin de France au passé riche. Le maître des lieux se fera un plaisir de vous en conter l'histoire autour de quelques spécialités catalanes.

Informations pratiques

Internet - Animaux admis -
Etablissement non fumeur.

Sur place

Jardin, randonnée pédestre,
cycliste, dégustation des vins
du Roussillon et des huîtres de
Leucate.

A proximité

Château fort de Salses (500 m)
et réserve Africaine de Sigean
(26 km).
Equitation (8 km), baignade,
pêche (9 km), funboard, kitesurf,
plongée sous-marine, voile (12 km)
et golf (20 km).

Dates d'ouverture

Toute l'année.

Localisation

Perpignan : 17 km (20 min)
Narbonne : 48 km (40 min)

Via Domitia

LE CHÈQUE CADEAU

donne droit pour deux personnes à :

- > une nuit en chambre double
- > un petit-déjeuner
- > un dîner hors boissons

RÉSERVATION

Consultez les dates disponibles pour ce
séjour et réservez :

- sur votre espace « MySmartbox »
www.mysmartbox.fr
ou
- par téléphone au 0811 460 693



SUD-EST

La Désirade

Découvrez sans attendre La Désirade, une maison d'hôtes située dans un cadre exceptionnel, au pied des Pyrénées. Vous serez accueillis par Pierre et Jacqueline Alibert qui feront rimer nature, gastronomie et convivialité.

Informations pratiques

Internet - Animaux admis (sur demande) - Etablissement non fumeur.
Arrivée conseillée à 17h.

Sur place

Salon, bar, bibliothèque, jardin et parc.

A proximité

Château de Quéribus (16 km) et de Peyrepertuse (19 km).
Gorges de Galamus (9 km) et grau de Maury (16 km).
Randonnée pédestre, équestre et cycliste (1 km), piscine (2 km) et canyoning (5 km).

Dates d'ouverture

Toute l'année.

Localisation

Perpignan : 42 km (40 min)
Carcassonne : 78 km (1h20)

La Désirade

LE CHÈQUE CADEAU

donne droit pour deux personnes à :

- > une nuit en chambre double « Violine »
- > un petit-déjeuner
- > un dîner hors boissons

RÉSERVATION

Consultez les dates disponibles pour ce séjour et réservez :
• sur votre espace « MySmartbox »
www.mysmartbox.fr
ou
• par téléphone au 0811 460 693



SUD-EST

El Balcó de Dorres

La découverte de la Cerdagne, de ses paysages sauvages et de son patrimoine vous tente ? Aux portes de l'Espagne et au cœur de la montagne catalane, vous profiterez ici d'un séjour en toute authenticité. Vous séjournerez dans le village de Dorres, perché sur les hauteurs des Pyrénées.

Informations pratiques

Etablissement non fumeur -
Internet / Wifi.
10% de remise offert pour l'accès
aux bains thermaux de Dorres.
Arrivée conseillée entre 16h et 20h.

Sur place

Salon, bar, jardin et randonnée
pédestre.

A proximité

Musée du Granit (400 m), église
romane de Saint-Andreu (2 km)
et four solaire (13 km).
Randonnée équestre (8 km), golf,
quad, tennis (10 km) et ski (14 km).

Dates d'ouverture

Toute l'année.

Localisation

Font-Romeu : 13 km (15 min)
Andorre : 55 km (55 min)

El Balcó de Dorres

LE CHÈQUE CADEAU

donne droit pour deux personnes à :

- > une nuit en chambre double
- > un petit-déjeuner
- > un dîner hors boissons

RÉSERVATION

Consultez les dates disponibles pour ce
séjour et réservez :
• sur votre espace « MySmartbox »
www.mysmartbox.fr
ou
• par téléphone au 0811 460 693



Partenaire à découvrir dans ce guide



ESPAGNE

ANDORRE

SUD-OUEST • 66 séjours

- 85 • La Maison Blanche (09)
- 86 • Py Khuan (31)
- 87 • Villanoue (31)
- 88 • Auberge des Côtéaux de Gascogne (31)
- 89 • Chambre d'hôtes le Marquès (31)
- 90 • L'Oustaou (31)
- 91 • Le Soubiran (31)
- 92 • Le Petit Cap Vert (31)
- 93 • La Ferme de Loubens (31)
- 94 • Le Domaine de Combe Ramond (81)
- 95 • Les Tisserands (81)
- 96 • La Ferme de l'Amartco (81)
- 97 • Le Peyrugal (81)
- 98 • Les Planquettes (81)
- 99 • Chez Eliane et Bernard (81)
- 100 • La Serène (12)
- 101 • La Ferme des Tronques (12)
- 102 • La Maison des Sources (12)
- 103 • La Bourguette (12)
- 104 • Les Gargouilles (12)
- 105 • Domaine du Vern (12)
- 106 • Le Couvent du Viala (12)
- 107 • Prieuré Saint-Jean (12)
- 108 • Domaine de Bel Air (46)
- 109 • Les Moustans (46)
- 110 • Mas Labrugade (46)
- 111 • La Ferme du Safran (82)
- 112 • Les Granges Tourondel (82)
- 113 • Randon'Hôte (82)
- 114 • La Maison du Cordonnier (82)
- 115 • Bonnefont (82)
- 116 • Au Petit Bernerot (32)
- 117 • Le Domaine du Passage (32)
- 118 • Le Clos des Mousquetaires (32)
- 119 • L'Adorable Auberge (65)
- 120 • La Ferme Aou Bernès (65)
- 121 • Auberge A-L Cabalou (65)
- 122 • Maison Sarrot (64)
- 123 • Relais Ganderats (64)
- 124 • La Toast Vin (40)
- 125 • Sous la Tonnelle (33)
- 126 • Les Granges (33)
- 127 • Chambres d'hôtes Dufreche (33)
- 128 • La Laurière (33)
- 129 • Dyrslot (33)
- 130 • Les Sarments (33)
- 131 • Domaine des Arcades (47)
- 132 • Maison d'hôtes Lagrangette (47)
- 133 • Domaine de Touille (47)
- 134 • La Ferme aux Fleurs (24)
- 135 • La Grange des Suds (19)
- 136 • Le Jardin d'Agathe (19)
- 137 • Ferme Auberge du Chassang (19)
- 138 • Domaine de la Couture (23)
- 139 • Les Etangs de Couchardon (23)
- 140 • Chambre d'hôtes à Nouic (87)
- 141 • Mouriol Chambre d'hôtes (87)
- 142 • La Maison de la Lime (16)
- 143 • Hamac et Macarons (16)
- 144 • Ferme de Chante Oiseau (16)
- 145 • La Métairie (17)
- 146 • Domaine de la Laigne (17)
- 147 • Au Pays de Cocagne (17)
- 148 • Le Vieux Château (79)
- 149 • La Villa Orangère (86)
- 150 • Le Clos des Fayes (86)

Encore plus de partenaires sur votre espace

mysmartbox.fr





SUD-OUEST

La Maison Blanche

La Maison Blanche vous accueille pour un séjour à vivre tout en douceur pour les amateurs d'atmosphères sereines en pleine nature. Les propriétaires de cette jolie bâtisse de plain-pied entourée d'un vaste parc arboré vous invitent à découvrir leur havre de paix.

Informations pratiques

Internet / Wifi - Etablissement non fumeur.
Arrivée conseillée à 18h.

Sur place

Salon, bibliothèque, jardin, relais équestre et basse-cour (possibilité de participer aux soins des chevaux et des animaux).

A proximité

Cité gallo-romaine de Saint-Lizier (2 km) et cathédrale de Rieux Volvestre (36 km).
Grotte du Mas-d'Azil (21 km).
Randonnée pédestre (500 m).

Dates d'ouverture

Toute l'année.

Localisation

Foix : 51 km (55 min)
Toulouse : 96 km (1h15)

La Maison Blanche

LE CHÈQUE CADEAU

donne droit pour deux personnes à :

- > une nuit en chambre double
- > un petit-déjeuner
- > un dîner hors boissons
- > un panier gourmand de douceurs d'Ariège à partager

RÉSERVATION

Consultez les dates disponibles pour ce séjour et réservez :
• sur votre espace « MySmartbox »
www.mysmartbox.fr
ou
• par téléphone au 0811 460 693



SUD-OUEST

Py Khuan

Py Khuan est une escale de saveurs, un pont entre les Pyrénées et la Thaïlande. Khuan et Jean vous reçoivent dans leur grande maison aux murs recouverts de lierre, pour un séjour très nature. Découverte des environs et des traditions culinaires françaises ou thaïlandaises, le plaisir est garanti !

Informations pratiques

Internet / Wifi.

Sur place

Salon, bibliothèque, terrasse, jardin et pêche.

A proximité

Cathédrale Saint-Bertrand-de-Comminges (15 km) et village gaulois reconstitué (25 km).
Quad, randonnée pédestre, cycliste (500 m), équitation (3 km), ski alpin et ski de fond (15 km).

Dates d'ouverture

Toute l'année.

Localisation

Tarbes : 84 km (1h)
Toulouse : 103 km (1h20)

Py Khuan

LE CHÈQUE CADEAU

donne droit pour deux personnes à :

- > une nuit en chambre double
- > un petit-déjeuner
- > un dîner boissons comprises
- > un cours de cuisine thaï sur cd

RÉSERVATION

Consultez les dates disponibles pour ce séjour et réservez :
• sur votre espace « MySmartbox »
www.mysmartbox.fr
ou
• par téléphone au 0811 460 693



SUD-OUEST

Villanoue

Au sud de Toulouse, Villanoue vous invite à goûter les délices du Sud : soleil, verdure, vin, cuisine locale, le tout relevé d'une petite touche irlandaise. Vous serez accueillis dans une ferme traditionnelle restaurée, en pierre et en bois, donnant sur un jardin et sur la campagne environnante.

Informations pratiques

Internet / Wifi - Etablissement non fumeur.
Arrivée conseillée à 18h.

Sur place

Salon, bar, jardin et randonnée pédestre.

A proximité

Musée préhistorique d'Aurignac (12 km), cathédrales de Rieux et de Saint-Lizier (23 km).
Tennis (6 km) et ski (30 km).

Dates d'ouverture

Toute l'année.

Localisation

Toulouse : 69 km (50 min)
Tarbes : 89 km (1h)

Villanoue

LE CHÈQUE CADEAU

donne droit pour deux personnes à :

- > une nuit en chambre double
- > un petit-déjeuner
- > un dîner hors boissons

RÉSERVATION

Consultez les dates disponibles pour ce séjour et réservez :
• sur votre espace « MySmartbox »
www.mysmartbox.fr
ou
• par téléphone au 0811 460 693



SUD-OUEST

Auberge des Côteaux de Gascogne

Au cœur du Comminges, vous séjournerez dans une auberge qui cultive le goût des traditions et du savoir-vivre. Au carrefour de l'Atlantique, de l'Espagne et du pays toulousain, vous serez accueillis dans une bâtisse régionale typique construite à la fin du XIX^e siècle.

Informations pratiques

Internet / Wifi - Etablissement non fumeur.

Arrivée conseillée à partir de 18h.

Sur place

Salon, bibliothèque, jardin, parc et prêt de vélos.

A proximité

Cathédrale Saint-Bertrand-de-Comminges, cité médiévale et archéologique (20 km).
Arboretum (3 km) et fête du miel en juin (35 km).
Randonnée pédestre, cycliste (100 m), canyoning, escalade, ski rando (20 km) et parapente (40 km).

Dates d'ouverture

Toute l'année.

Localisation

Saint-Gaudens : 25 km (20 min)
Toulouse : 80 km (1h)

Auberge des Côteaux

LE CHÈQUE CADEAU

donne droit pour deux personnes à :

- > une nuit en chambre double
- > un petit-déjeuner
- > un dîner hors boissons

RÉSERVATION

Consultez les dates disponibles pour ce séjour et réservez :

- sur votre espace « MySmartbox » www.mysmartbox.fr ou
- par téléphone au 0811 460 693



SUD-OUEST

Chambre d'Hôtes le Marquès

Située en Haute-Garonne, à mi-chemin entre Toulouse et Lourdes, Gisèle Alaux vous accueille dans sa maison en pierre, sur un ancien domaine agricole. Dans les environs, les coteaux de Gascogne sont prêts à vous exprimer leurs mille et une saveurs et à vous offrir des balades singulières à pied ou à vélo.

Informations pratiques

Internet.

Sur place

Bibliothèque, jardin et parc.

A proximité

Musée de peinture Saint-Frajou (3 km), cathédrale de Lombes (20 km) et musée paysan d'Emile (22 km).
Marché au gras de Samatan (23 km).
Golf (10 km).

Dates d'ouverture

Toute l'année.

Localisation

Auch : 62 km (1h)
Toulouse : 67 km (1h)

Chambre d'hôtes le Marquès

LE CHÈQUE CADEAU

donne droit pour deux personnes à :

- > une nuit en chambre double
- > un petit-déjeuner
- > un dîner boissons comprises
- > un panier du terroir à partager

RÉSERVATION

Consultez les dates disponibles pour ce séjour et réservez :
• sur votre espace « MySmartbox »
www.mysmartbox.fr
ou
• par téléphone au 0811 460 693



SUD-OUEST

L'Oustaou

A proximité de Toulouse, venez-vous ressourcer au bord de la piscine de L'Oustaou. Cette ancienne ferme restaurée et agrandie récemment dans le respect du style du pays vous ouvre les portes de l'une de ses quatre chambres d'hôtes.

Informations pratiques

Internet - Animaux admis.
Arrivée conseillée entre 17h et 20h.

Sur place

Piscine, jardin et pétanque.

A proximité

Ville pittoresque de Muret (30 km).
Ferme animalière (10 km).
Randonnée pédestre, équestre,
VTT (500 m), parcours dans les
arbres et pêche (10 km).

Dates d'ouverture

Toute l'année.

Localisation

Toulouse : 50 km (50 min)
Auch : 60 km (1h)

L'Oustaou

LE CHÈQUE CADEAU

donne droit pour deux personnes à :

- > une nuit en chambre double
- > un petit-déjeuner
- > un dîner boissons comprises
- > une cassette de produits régionaux à partager

RÉSERVATION

Consultez les dates disponibles pour ce séjour et réservez :

- sur votre espace « MySmartbox »
www.mysmartbox.fr
ou
- par téléphone au **0811 460 693**



SUD-OUEST

Le Soubiran

Entre Toulouse et les majestueuses Pyrénées, Paloma et Alain vous accueillent dans leur jolie maison de plain-pied à Bérat, qu'ils ont nommée Le Soubiran. Cette ancienne ferme de caractère sera le lieu idéal pour lézarder au bord de la piscine et profiter d'un repos bien mérité.

Informations pratiques

Internet / Wifi - Etablissement non fumeur.
Arrivée conseillée à 17h.

Sur place

Terrasse, piscine et jardin.

A proximité

Cathédrale de Rieux (20 km),
Parc Tépacap (7 km),
Tennis (2 km), aéroclub, karting
(15 km), parc zoologique (27 km)
et golf (30 km).

Dates d'ouverture

Toute l'année.

Localisation

Toulouse : 48 km (40 min)
Foix : 78 km (1h15)

Le Soubiran

LE CHÈQUE CADEAU

donne droit pour deux personnes à :

- > une nuit en chambre double
- > un petit-déjeuner
- > un dîner boissons comprises

RÉSERVATION

Consultez les dates disponibles pour ce séjour et réservez :
• sur votre espace « MySmartbox »
www.mysmartbox.fr
ou
• par téléphone au 0811 460 693



SUD-OUEST

Le Petit Cap Vert

Tout près de Toulouse, Le Petit Cap Vert vous ouvre ses portes pour un séjour agréable et reposant. Cette maison de maître de pierre et de brique vous charmera par son authenticité et par sa modernité. Vous profiterez d'une vue panoramique sur les Pyrénées.

Informations pratiques

Internet / Wifi - Etablissement non fumeur.
Arrivée conseillée entre 16h et 19h.

Sur place

Salon, bibliothèque, terrasse, piscine et parc.

A proximité

Abbaye de Boulbonne, église Sainte-Vierge de la Nativité, manoir de Lagarde, pigeonnier du Bouissou et pont sur l'Ariège (1 km).
Randonnée pédestre (500 m), tennis (1 km) et canoë (7 km).

Dates d'ouverture

Toute l'année.

Localisation

Toulouse : 45 km (40 min)
Foix : 50 km (40 min)

Le Petit Cap Vert

LE CHÈQUE CADEAU

donne droit pour deux personnes à :

- > une nuit en chambre double
- > un petit-déjeuner
- > un dîner boissons comprises
- > un apéritif régional et une mise en bouche

RÉSERVATION

Consultez les dates disponibles pour ce séjour et réservez :
• sur votre espace « MySmartbox »
www.mysmartbox.fr
ou
• par téléphone au 0811 460 693



SUD-OUEST

La Ferme de Loubens

Le Lauragais tire son nom du château de Laurac situé près du village éponyme au sud-est de Castelnaudary. C'est dans ces lieux empreints d'histoire que vous découvrirez la Ferme de Loubens, une bâtisse datant du XIX^e siècle. Profitez de votre séjour pour découvrir le canal du Midi.

Informations pratiques

Internet / Wifi - Etablissement non fumeur.
Arrivée conseillée entre 16h et 19h.

Sur place

Salon, bibliothèque, piscine et jardin.

A proximité

Cité de l'Espace (24 km), musée Georges-Labit (26 km), cathédrale Saint-Etienne, monument de la Résistance, muséum d'Histoire Naturelle et Jardin des plantes (27 km).

Dates d'ouverture

Toute l'année.

Localisation

Toulouse : 32 km (40 min)
Albi : 75 km (1h)

La Ferme de Loubens

LE CHÈQUE CADEAU

donne droit pour deux personnes à :

- > une nuit en chambre double
- > un petit-déjeuner
- > un dîner hors boissons
- > une bouteille de vin à partager

RÉSERVATION

Consultez les dates disponibles pour ce séjour et réservez :
• sur votre espace « MySmartbox »
www.mysmartbox.fr
ou
• par téléphone au 0811 460 693



SUD-OUEST

Le Domaine de Combe Ramond

Niché à Maurens-Scopont, dans une petite commune du Tarn, Le Domaine de Combe Ramond vous attend pour un séjour placé sous le signe de l'authenticité. Dans cette maison de charme, vous trouverez confort et convivialité.

Informations pratiques

Animaux non admis -
Établissement non fumeur.
Arrivée conseillée à 16h.

Sur place

Terrasse, piscine, ferme, pétanque,
ping-pong et tennis.

A proximité

Cathédrale de Lavaur (12 km)
et musée du Pastel (15 km).
Randonnée pédestre
sur les berges du lac de Geignes,
pêche (500 m), équitation (6 km),
golf et ULM (15 km).

Dates d'ouverture

Toute l'année.

Localisation

Toulouse : 35 km (35 min)
Castres : 40 km (40 min)

Le Domaine de Combe Ramond

LE CHÈQUE CADEAU

donne droit pour deux personnes à :

- > une nuit en chambre double
- > un petit-déjeuner
- > un dîner hors boissons

RÉSERVATION

Consultez les dates disponibles pour ce séjour et réservez :
• sur votre espace « MySmartbox »
www.mysmartbox.fr
ou
• par téléphone au 0811 460 693



SUD-OUEST

Les Tisserands

Au cœur du parc naturel du Haut-Languedoc, Les Tisserands vous invitent à une halte nature. En franchissant la grille du domaine, l'ancienne maison de maître s'ouvrira à vous pour un séjour ressourçant.

Informations pratiques

Etablissement non fumeur.
Arrivée conseillée à 17h.

Sur place

Salon, bibliothèque, piscine
et jardin.

A proximité

Château de Siran (18 km), cité médiévale d'Hautpoul (20 km), cathédrale Saint-Michel et cité de Carcassonne (37 km).
Équitation (1 km), randonnée pédestre (2 km), tennis (19 km) et golf (21 km).

Dates d'ouverture

Toute l'année sauf de mi-novembre à début décembre.

Localisation

Mazamet : 25 km (25 min)
Castres : 40 km (45 min)

Les Tisserands

LE CHÈQUE CADEAU

donne droit pour deux personnes à :

- > une nuit en chambre double
- > un petit-déjeuner
- > un dîner hors boissons
- > une location de bicyclettes

RÉSERVATION

Consultez les dates disponibles pour ce séjour et réservez :

- sur votre espace « MySmartbox »
www.mysmartbox.fr
ou
- par téléphone au 0811 460 693



SUD-OUEST

La Ferme de l'Amartco

Entre Albi et Rodez, tout près de la vallée du Tarn, La Ferme de l'Amartco est une ancienne fermette du XIX^e siècle en pierre et recouverte de glycine. Sylvie et Pierre vous y accueillent pour un séjour placé sous le signe de la détente et de la quiétude.

Informations pratiques

Internet / Wifi - Animaux admis (sur demande).
Arrivée conseillée à partir de 17h.

Sur place

Piscine, randonnée pédestre et cycliste.

A proximité

Cordes-sur-Ciel, musée Toulouse-Lautrec et viaduc de Millau (30 km).
Canôë-kayak (15 km).

Dates d'ouverture

Toute l'année.

Localisation

Albi : 30 km (30 min)
Rodez : 50 km (45 min)

La Ferme de l'Amartco

LE CHÈQUE CADEAU

donne droit pour deux personnes à :

- > une nuit en chambre double
- > un petit-déjeuner
- > un dîner hors boissons
- > un apéritif
- > un café

RÉSERVATION

Consultez les dates disponibles pour ce séjour et réservez :
• sur votre espace « MySmartbox » www.mysmartbox.fr
ou
• par téléphone au 0811 460 693



SUD-OUEST

Le Peyrugal

Le Peyrugal est une ancienne ferme restaurée du Tarn située sur une propriété de quatre hectares avec piscine. Vous découvrirez la gastronomie régionale grâce à ses bons petits plats et vous dormirez dans une chambre munie de meubles anciens. Laissez-vous charmer par le doux parfum de la lavande !

Informations pratiques

Internet / Wifi - Animaux admis (sous conditions).
Arrivée conseillée à partir de 17h.

Sur place

Piscine et parc.

A proximité

Musée Toulouse-Lautrec (20 km)
et cité médiévale
de Cordes-sur-Ciel (29 km).
Parc de loisirs (5 km).
Randonnée pédestre (2 km).

Dates d'ouverture

De mars à mi-décembre.

Localisation

Albi : 26 km (25 min)
Rodez : 55 km (55 min)

Le Peyrugal

LE CHÈQUE CADEAU

donne droit pour deux personnes à :

- > une nuit en chambre double
- > un petit-déjeuner
- > un dîner hors boissons

RÉSERVATION

Consultez les dates disponibles pour ce séjour et réservez :

- sur votre espace « MySmartbox » www.mysmartbox.fr ou
- par téléphone au 0811 460 693



SUD-OUEST

Les Planquettes

Entre Toulouse et Albi, le lieu-dit Les Planquettes vous garantit quiétude et repos. Les couleurs du Sud s'inviteront jusque dans votre chambre puisque celle-ci porte le nom d'un arbre méditerranéen. Beaucoup de surprises vous attendent lors de votre séjour pyrénéen !

Informations pratiques

Animaux admis.

Sur place

Terrasse et jardin.

A proximité

Monestiés (5 km) et cathédrale Sainte-Cécile d'Albi (30 km). Promenade à dos d'âne, randonnée pédestre (100 m), équitation et sports nautiques (3 km).

Dates d'ouverture

Toute l'année.

Localisation

Albi : 30 km (30 min)
Toulouse : 80 km (1h)

Les Planquettes

LE CHÈQUE CADEAU

donne droit pour deux personnes à :

- > une nuit en chambre double
- > un petit-déjeuner
- > un dîner hors boissons
- > un cocktail maison

RÉSERVATION

Consultez les dates disponibles pour ce séjour et réservez :

- sur votre espace « MySmartbox » www.mysmartbox.fr
- ou
- par téléphone au 0811 460 693



SUD-OUEST

Chez Eliane et Bernard

Eliane et Bernard accueillent leurs visiteurs comme des amis, à Lisle-sur-Tarn. Dans leur maison familiale construite en brique rose de Toulouse, ils vous ont réservé une de leurs chambres. A votre arrivée, une invitation vous sera remise et sera votre sésame pour vous rendre chez leurs amis viticulteurs.

Informations pratiques

Internet / Wifi.
Arrivée conseillée à 18h.

Sur place

Bibliothèque, terrasse et jardin.

Dates d'ouverture

Toute l'année.

Localisation

Albi : 33 km (25 min)
Toulouse : 50 km (35 min)

LE CHÈQUE CADEAU

donne droit pour deux personnes à :

- > une nuit en chambre double
- > un petit-déjeuner
- > un dîner boissons comprises
- > une visite de cave avec dégustation

RÉSERVATION

Consultez les dates disponibles pour ce séjour et réservez :
• sur votre espace « MySmartbox »
www.mysmartbox.fr
ou
• par téléphone au 0811 460 693

Chez Eliane et Bernard

A proximité

Eglise Notre-Dame du Bourg (7 km)
et château de Mauriac (15 km).
Jardins de Martel (14 km) et village
fortifié de Puycelci (23 km).
Randonnée cycliste (7 km),
équitation (9 km) et golf (15 km).



SUD-OUEST

La Serène

Rendez-vous en pays aveyronnais pour un retour à la nature et un séjour authentique et gourmand. Vous serez accueillis chaleureusement à La Serène par Catherine et Gérard qui vous réservent une chambre douillette et calme. Pour votre dîner, ils mettront les petits plats dans les grands, avec le sourire en prime !

Informations pratiques

Etablissement non fumeur - Taxe de séjour en supplément.
Arrivée conseillée à partir de 17h.

Sur place

Bibliothèque, salon, terrasse, piscine, jardin et terrain de pétanque.

A proximité

Bastide de Najac (10 km), ville haute de Cordes-sur-Ciel (29 km) et abbaye de Beaulieu-en-Rouergue (30 km).
Dolmens de Martiel (28 km).
Équitation (10 km) et golf (20 km).

Dates d'ouverture

Toute l'année.

Localisation

Albi : 54 km (50 min)
Cahors : 77 km (1h20)

La Serène

LE CHÈQUE CADEAU

donne droit pour deux personnes à :

- > une nuit en chambre double
- > un petit-déjeuner
- > un dîner boissons comprises
- > un apéritif de bienvenue

RÉSERVATION

Consultez les dates disponibles pour ce séjour et réservez :

- sur votre espace « MySmartbox » www.mysmartbox.fr
ou
- par téléphone au 0811 460 693



SUD-OUEST

La Ferme des Tronques

La ferme de Régine et Marc ne laisse pas indifférent. Bâtie en pierre, dans le style typique du Ségala, la Ferme des Tronques est une exploitation agricole. C'est aussi une maison d'hôtes où vous serez hébergés avec chaleur et sourire dans l'une des chambres qui ont un accès direct vers la cour.

Informations pratiques

Accès aux personnes handicapées - Animaux admis - Etablissement non fumeur. Arrivée conseillée à 17h30.

Sur place

Salon, jardin, randonnée cycliste et pédestre.

A proximité

Chartreuse Saint-Sauveur, bastides de Villefranche (25 km), de Najac (30 km) et château de Bournazel (35 km). Parc animalier de Pradinas (9 km). Equitation (3 km).

Dates d'ouverture

De mars à mi-octobre.

Localisation

Rodez : 45 km (55 min)
Millau : 100 km (1h30)

La Ferme des Tronques

LE CHÈQUE CADEAU

donne droit pour deux personnes à :

- > une nuit en chambre double
- > un petit-déjeuner
- > un dîner boissons comprises
- > un panier de bienvenue à partager

RÉSERVATION

Consultez les dates disponibles pour ce séjour et réservez :
• sur votre espace « MySmartbox »
www.mysmartbox.fr
ou
• par téléphone au 0811 460 693



SUD-OUEST

La Maison des Sources

Envie d'un séjour nature empreint d'authenticité ? Située à proximité de Conques, village connu pour son abbatale inscrite au patrimoine mondial de l'Unesco, La Maison des Sources saura vous charmer. Typique, cette maison d'hôtes est bâtie en vieilles pierres et jouit d'une vue panoramique sur la vallée du Dourdou.

Informations pratiques

Internet / Wifi - Animaux admis -
Établissement non fumeur.
Arrivée conseillée à 15h.

Sur place

Salon, bibliothèque, terrasses,
parc, cours de pâtes à pizza
et à pain (avec supplément et sur
réservation), pêche et pétanque.

A proximité

Abbatiale romane Sainte-Foy,
centre européen d'art
et de civilisation médiévale
et musée Joseph Fau (800 m).
Randonnée pédestre, cycliste
(50 m), canoë et kayak (10 km).

Dates d'ouverture

Toute l'année.

Localisation

Rodez : 35 km (35 min)
Figeac : 40 km (45 min)

La Maison des Sources

LE CHÈQUE CADEAU

donne droit pour deux personnes à :

- > une nuit en chambre double
- > un petit-déjeuner
- > un dîner hors boissons

RÉSERVATION

Consultez les dates disponibles pour ce
séjour et réservez :
• sur votre espace « MySmartbox »
www.mysmartbox.fr
ou
• par téléphone au 0811 460 693



SUD-OUEST

La Bourguette

Dans la vallée du Tarn, au milieu des vergers de cerisiers et des coteaux de vignes, vous trouverez le village de Rivière-sur-Tarn. C'est dans ce petit bourg que se trouve La Bourguette, maison d'hôtes qui n'attend que vous !

Informations pratiques

Internet / Wifi.

Un produit du terroir offert avec la chambre « Jonquille ».

Sur place

Salon, terrasse et jardin.

A proximité

Befroi (13 km), viaduc de Millau (18 km) et grottes de l'Aven Armand (30 km).

Gorges du Tarn (500 m) et Acroparc du Mas (4 km).
Canoë, escalade, randonnée pédestre, équestre, cycliste et spéléologie (5 km).

Dates d'ouverture

De mi-février à octobre.

Localisation

Millau : 13 km (15 min)

Rodez : 81 km (1h10)

La Bourguette

LE CHÈQUE CADEAU

donne droit pour deux personnes à :

- > une nuit en chambre double « Mosaïque », « Coquelicot » ou « Jonquille »
- > un petit-déjeuner
- > un dîner boissons comprises

RÉSERVATION

Consultez les dates disponibles pour ce séjour et réservez :

- sur votre espace « MySmartbox » www.mysmartbox.fr
- ou
- par téléphone au 0811 460 693



SUD-OUEST

Les Gargouilles

Bienvenue dans le village de Boyne, au cœur de l'Aveyron, à une quinzaine de kilomètres de Millau et de son célèbre viaduc. Patrick et Juliette Boulouis ont aménagé en chambres d'hôtes une maison de caractère du XVIII^e siècle, Les Gargouilles, où ils vous accueillent dans une ambiance familiale.

Informations pratiques

Internet / Wifi.

Arrivée conseillée à partir de 17h.

Sur place

Salon, piscine et jardin.

A proximité

Gorges du Tarn et de la Jonte (3 km) et viaduc de Millau (15 km).
Canoë-kayak, spéléologie (9 km) et parapente (15 km).

Dates d'ouverture

De mars à début novembre.

Localisation

Millau : 15 km (15 min)

Rodez : 74 km (1h10)

Les Gargouilles

LE CHÈQUE CADEAU

donne droit pour deux personnes à :

- > une nuit en chambre double « Orange »
- > un petit-déjeuner
- > un dîner hors boissons

RÉSERVATION

Consultez les dates disponibles pour ce séjour et réservez :

- sur votre espace « MySmartbox » www.mysmartbox.fr
- ou
- par téléphone au 0811 460 693



SUD-OUEST

Domaine du Vern

Au cœur de l'Aveyron, sur la route des templiers, venez découvrir le Domaine du Vern. Laurence et Stéphane vous accueillent dans cette maison de maître de style Premier Empire, entourée d'un parc arboré de six hectares.

Informations pratiques

Animaux non admis.
Arrivée conseillée entre 17h et 18h.

Sur place

Salon, bar, piscine, jardin, pêche, équitation et randonnée pédestre.

A proximité

Caves de Roquefort Société® (10 km), viaduc de Millau (28 km) et village templier du Larzac (30 km).
Micropolis (30 km).
Voile (25 km), canoë, parapente et rafting (30 km).

Dates d'ouverture

Toute l'année.

Localisation

Millau : 32 km (35 min)
Albi : 79 km (1h20)

Domaine du Vern

LE CHÈQUE CADEAU

donne droit pour deux personnes à :

- > une nuit en chambre double
- > un petit-déjeuner
- > un dîner boissons comprises
- > un apéritif de bienvenue
- > une entrée pour une visite des caves de Roquefort Société®

RÉSERVATION

Consultez les dates disponibles pour ce séjour et réservez :
• sur votre espace « MySmartbox »
www.mysmartbox.fr
ou
• par téléphone au 0811 460 693



SUD-OUEST

Le Couvent du Viala

Au cœur du parc naturel régional des Grands Causses, vous découvrirez Le Couvent du Viala, à la lisière d'un petit village aux couleurs chaudes du Rougier respirant le calme d'une nature préservée. Cette demeure est un espace consacré au bien-être et à la détente.

Informations pratiques

Internet - Animaux non admis -
Établissement non fumeur.
Arrivée conseillée à 18h.

Sur place

Hammam, modelages, relaxation,
salle de détente, séances
de yoga (avec supplément),
terrasse et jardin.

A proximité

Abbaye de Sylvanès, caves
de Roquefort, sites Hospitaliers,
Templiers du Larzac et viaduc
de Millau (30 km).
Randonnée pédestre (500 m),
équitation, piscine et VTT (12 km).

Dates d'ouverture

Toute l'année.

Localisation

Millau : 45 km (45 min)
Rodez : 80 km (1h30)

Le Couvent du Viala

LE CHÈQUE CADEAU

donne droit pour deux personnes à :

- > une nuit en chambre double
- > un petit-déjeuner
- > un dîner « Menu bio-végétarien »
hors boissons

RÉSERVATION

Consultez les dates disponibles pour ce
séjour et réservez :
• sur votre espace « MySmartbox »
www.mysmartbox.fr
ou
• par téléphone au 0811 460 693



SUD-OUEST

Prieuré Saint-Jean

Venez trouver la sérénité le temps d'un séjour authentique au cœur de l'Aveyron. C'est au Prieuré Saint-Jean, dans le village pittoresque de Camarès, que vous viendrez vous ressourcer le temps d'un séjour familial et convivial, dans une bâtisse du XIX^e siècle.

Informations pratiques

Internet / Wifi - Animaux admis (avec supplément) - Etablissement non fumeur.
Arrivée conseillée à partir de 17h.

Sur place

Salon, bar, bibliothèque, billard, jardin et parc.

A proximité

Châteaux de Fayet (8 km), de Montaigut (15 km), abbaye de Sylvanès et chapelle russe orthodoxe (14 km).
Fontaine miraculeuse de Saint-Méen (5 km) et cave de Roquefort (35 km).

Dates d'ouverture

Toute l'année.

Localisation

Millau : 55 km (1h)
Albi : 75 km (1h10)

Prieuré Saint-Jean

LE CHÈQUE CADEAU

donne droit pour deux personnes à :

- > une nuit en chambre double
- > un petit-déjeuner
- > un dîner hors boissons
- > un produit du terroir à partager

RÉSERVATION

Consultez les dates disponibles pour ce séjour et réservez :
• sur votre espace « MySmartbox »
www.mysmartbox.fr
ou
• par téléphone au 0811 460 693



SUD-OUEST

Domaine de Bel Air

Sébastien et sa famille vous accueillent à Bel Air sur les hauteurs du village du Bastit, en plein cœur du parc régional du Quercy. Dans ce lieu calme et chargé d'histoire vous trouverez des chambres confortables décorées dans un style quercynois ainsi qu'une table d'hôtes généreuse proposant des produits de la ferme.

Informations pratiques

Accès aux personnes handicapées - Internet/Wifi - Animaux admis.
Arrivée conseillée à partir de 18h.

Sur place

Bibliothèque, salon et jardin.

A proximité

Village de Rocamadour (16 km),
Gouffre de Padirac (18 km),
Châteaux de Saint-Céré et d'Assier (20 km).
Grottes de Pech-Merle (30 km).
Equitation, piscine et tennis (8 km).

Dates d'ouverture

Toute l'année.

Localisation

Cahors : 50 km (40 min)
Brives-la-Gaillarde : 50 km (45 min)

Domaine de Bel Air

LE CHÈQUE CADEAU

donne droit pour deux personnes à :

- > une nuit en chambre double
- > un petit-déjeuner
- > un dîner « Menu Quercynois » hors boissons
- > un panier gourmand à partager

RÉSERVATION

Consultez les dates disponibles pour ce séjour et réservez :
• sur votre espace « MySmartbox »
www.mysmartbox.fr
ou
• par téléphone au 0811 460 693



SUD-OUEST

Les Moustans

Dans le Lot, Les Moustans vous attendent pour un séjour authentique et ressourçant. Cette ferme vieille de 200 ans a conservé tout son charme. Les murs de pierre et les poutres apparentes s'harmonisent parfaitement avec la décoration moderne et élégante.

Informations pratiques

Internet / Wifi - Animaux admis (avec supplément) - Taxe de séjour en supplément. Arrivée conseillée à 16h.

Sur place

Bibliothèque, terrasse, piscines, parc et pêche. Vinocure (avec supplément).

A proximité

Grottes (12 km) et château de Bonaguil (25 km). Cap Nature (25 km). Randonnée pédestre (500 m), tennis (1 km), équitation (12 km) et canoë-kayak (15 km).

Dates d'ouverture

Toute l'année.

Localisation

Cahors : 35 km (35 min)
Villeneuve-sur-Lot : 35 km (35 min)

Les Moustans

LE CHÈQUE CADEAU

donne droit pour deux personnes à :

- > une nuit en chambre double
- > un petit-déjeuner
- > un dîner boissons comprises

RÉSERVATION

Consultez les dates disponibles pour ce séjour et réservez :
• sur votre espace « MySmartbox »
www.mysmartbox.fr
ou
• par téléphone au 0811 460 693



SUD-OUEST

Mas Labrugade

Situé au cœur du Quercy Blanc, entre Cahors et Valence-d'Agen, venez apprécier un séjour de repos et de détente au Mas Labrugade. Madeleine vous accueillera en toute authenticité dans cette ferme du XVII^e siècle entièrement rénovée.

Informations pratiques

Animaux admis.
Arrivée conseillée à 18h.

Sur place

Salon, jardin, parc et randonnée pédestre.

A proximité

Barbacane et tour Saint-Jean, maison de Roaldès, point de vue du mont Saint-Cyr, pont Valentré et tour du Château du Roi (30 km).
Pêche (3 km), équitation, golf, montgolfière et randonnée pédestre (15 km).

Dates d'ouverture

Toute l'année.

Localisation

Moissac : 28 km (35 min)
Cahors : 30 km (30 min)

Mas Labrugade

LE CHÈQUE CADEAU

donne droit pour deux personnes à :

- > une nuit en chambre double
- > un petit-déjeuner
- > un dîner boissons comprises
- > un apéritif maison

RÉSERVATION

Consultez les dates disponibles pour ce séjour et réservez :
• sur votre espace « MySmartbox »
www.mysmartbox.fr
ou
• par téléphone au 0811 460 693



SUD-OUEST

La Ferme du Safran

Dans le Quercy, La Ferme du Safran vous accueille dans une ancienne bergerie restaurée en pin du Nord. Votre séjour vous plongera dans un cadre voué à la culture du safran. Aux beaux jours, détendez-vous au bord de la piscine naturelle, vous offrant une vue panoramique sur les environs et les paysages verdoyants du Quercy.

Informations pratiques

Internet / Wifi - Animaux admis -
Etablissement non fumeur.
Arrivée conseillée à 18h.

Sur place

Bibliothèque, terrasse, piscine
et jardin.

A proximité

Auberge du Chapeau (10 km),
château de Bruniquel (19 km),
abbaye de Loc-Dieu (25 km)
et grotte du Pech Merle (30 km).
Canoë (10 km) et golf (30 km).

Dates d'ouverture

De mars à décembre.

Localisation

Cahors : 35 km (45 min)
Montauban : 45 km (40 min)

La Ferme du Safran

LE CHÈQUE CADEAU

donne droit pour deux personnes à :

- > une nuit en chambre double
- > un petit-déjeuner
- > un dîner boissons comprises

RÉSERVATION

Consultez les dates disponibles pour ce
séjour et réservez :

- sur votre espace « MySmartbox »
www.mysmartbox.fr
ou
- par téléphone au 0811 460 693



SUD-OUEST

Les Granges Tourondel

Lovées dans le Quercy, Les Granges Tourondel vous accueillent dans l'atmosphère authentique d'une ferme datant du XIX^e siècle. Son domaine de huit hectares de prairies et de bois est le lieu propice à la détente et une invitation au voyage.

Informations pratiques

Internet / Wifi - Animaux admis (avec supplément).
Arrivée conseillée à 19h.

Sur place

Salon, bar, terrasse, jardin, pétanque et ping-pong.

A proximité

Villages médiévaux de Bruniquel, Penne (9 km) et Saint-Antonin-Noble-Val (23 km).
Éscalade, spéléologie, randonnée pédestre, cycliste (5 km) et canoë-kayak (15 km).

Dates d'ouverture

Toute l'année.

Localisation

Montauban : 30 km (30 min)
Albi : 54 km (1h)

Les Granges Tourondel

LE CHÈQUE CADEAU

donne droit pour deux personnes à :

- > une nuit en chambre double
- > un petit-déjeuner
- > un dîner boissons comprises
- > un apéritif de bienvenue

RÉSERVATION

Consultez les dates disponibles pour ce séjour et réservez :
• sur votre espace « MySmartbox »
www.mysmartbox.fr
ou
• par téléphone au 0811 460 693



SUD-OUEST

Randon'Hôte

A la croisée du Quercy, du Rouergue et du pays albigeois, venez vivre une immersion au cœur de l'histoire dans la maison d'hôtes Randon'Hôte. Elle est située en plein milieu de l'un des plus beaux villages de France, Bruniquel.

Informations pratiques

Internet / Wifi - Etablissement non fumeur.
Arrivée conseillée à 17h30.

Sur place

Bibliothèque et randonnée pédestre.

A proximité

Château de Bruniquel (200 m) et village médiéval de Puycelci (13 km).
Canoë-kayak, escalade, randonnée pédestre, cycliste et équestre (200 m).

Dates d'ouverture

De février à novembre.

Localisation

Montauban : 30 km (35 min)
Albi : 54 km (1h)

Randon'Hôte

LE CHÈQUE CADEAU

donne droit pour deux personnes à :

- > une nuit en chambre double
- > un petit-déjeuner
- > un dîner hors boissons

RÉSERVATION

Consultez les dates disponibles pour ce séjour et réservez :
• sur votre espace « MySmartbox »
www.mysmartbox.fr
ou
• par téléphone au 0811 460 693



SUD-OUEST

La Maison du Cordonnier

Dominant les gorges de l'Aveyron, le village de Bruniquel est une invitation à la flânerie. Marie vous accueille à La Maison du Cordonnier, témoin de l'histoire d'une figure locale : le maître bottier. Cette demeure à colombages du XV^e siècle saura vous séduire par son atmosphère d'antan.

Informations pratiques

Internet / Wifi - Animaux non admis - Etablissement non fumeur.
Arrivée conseillée entre 16h et 19h.

Sur place

Baignade, jardin, pétanque et visite de la bastide.

A proximité

Saint-Antonin-Noble-Val (23 km) et Montauban (30 km).
Randonnée pédestre (500 m), canoë, escalade et randonnée cycliste (1 km).

Dates d'ouverture

Toute l'année.
Table d'hôtes fermée le jeudi soir.

Localisation

Montauban : 30 km (30 min)
Toulouse : 75 km (1h)

La Maison du Cordonnier

LE CHÈQUE CADEAU

donne droit pour deux personnes à :

- > une nuit en chambre double
- > un petit-déjeuner
- > un dîner hors boissons

RÉSERVATION

Consultez les dates disponibles pour ce séjour et réservez :
• sur votre espace « MySmartbox »
www.mysmartbox.fr
ou
• par téléphone au 0811 460 693



SUD-OUEST

Bonnefont

Vous recherchez une chambre d'hôtes véritablement accueillante et familiale ? Bonnefont pourrait bien marquer la fin de votre quête ! C'est à Garganvillar, entre Quercy et Gascogne, que Miranda et Herman Hofstede se sont établis près d'une « bonne fontaine ».

Informations pratiques

Internet / Wifi - Animaux non admis.
Arrivée conseillée à 16h.

Sur place

Salon, bibliothèque, terrasse, piscine, jardin, jeux pour enfants et parc.

A proximité

Bastide de Larrazet (9 km), cloître de Moissac et Pente d'eau de Montech (17 km).
Randonnée pédestre, cycliste (500 m), canoë-kayak, voile (15 km) et golf d'Espalais (23 km).

Dates d'ouverture

Toute l'année.

Localisation

Montauban : 31 km (35 min)
Toulouse : 78 km (1h)

Bonnefont

LE CHÈQUE CADEAU

donne droit pour deux personnes à :

- > une nuit en chambre double
- > un petit-déjeuner
- > un dîner hors boissons
- > un apéritif de bienvenue

RÉSERVATION

Consultez les dates disponibles pour ce séjour et réservez :
• sur votre espace « MySmartbox »
www.mysmartbox.fr
ou
• par téléphone au 0811 460 693



SUD-OUEST

Au Petit Bernerot

Plongez dans la vie gersoise le temps d'un séjour champêtre à Eauze, capitale de l'armagnac. Une charmante ferme vous y accueille pour vous permettre de passer d'agréables moments.

Informations pratiques

Accès aux personnes handicapées - Animaux admis - Etablissement non fumeur. Arrivée conseillée à 16h.

Sur place

Terrasse, piscine, parc et ferme.

A proximité

Arènes, cathédrale Saint-Luperc, maison Jeanne d'Albret et musée Archéologique (4 km). Randonnée pédestre (100 m).

Dates d'ouverture

Toute l'année.

Localisation

Auch : 50 km (50 min)
Agen : 70 km (1h15)

Au Petit Bernerot

LE CHÈQUE CADEAU

donne droit pour deux personnes à :

- > une nuit en chambre double
- > un petit-déjeuner
- > un dîner boissons comprises
- > une bouteille de vin côte-de-gascogne à partager

RÉSERVATION

Consultez les dates disponibles pour ce séjour et réservez :

- sur votre espace « MySmartbox » www.mysmartbox.fr ou
- par téléphone au 0811 460 693



SUD-OUEST

Le Domaine du Passage

Amoureux du cheval et de la gastronomie, vous avez frappé à la bonne porte ! Dans le Gers, à Manciet, vos hôtes du Domaine du Passage vous attendent pour partager avec vous leurs passions.

Informations pratiques

Animaux non admis -
Etablissement non fumeur.

Sur place

Terrasse, forêt, lac et pêche.

A proximité

Crêtes de Manciet (500 m), circuit de Nogaro (10 km) et station thermale de Barbotan-les-Thermes (23 km).

Randonnée pédestre, équestre (500 m), activités aquatiques et nautiques (10 km).

Dates d'ouverture

Toute l'année.

Localisation

Mont-de-Marsan : 53 km (50 min)
Auch : 54 km (50 min)

Le Domaine du Passage

LE CHÈQUE CADEAU

donne droit pour deux personnes à :

- > une nuit en chambre double
- > un petit-déjeuner
- > un dîner boissons comprises
- > un cocktail de bienvenue

RÉSERVATION

Consultez les dates disponibles pour ce séjour et réservez :

- sur votre espace « MySmartbox »
www.mysmartbox.fr
- ou
- par téléphone au 0811 460 693



SUD-OUEST

Le Clos des Mousquetaires

Installée dans un charmant ancien relais de poste, cette maison est décorée avec soin dans les moindres détails. Le Gers possède les clés d'un séjour de charme à la campagne avec des loisirs propices au ressourcement.

Informations pratiques

Internet / Wifi - Animaux admis -
Établissement non fumeur.
Arrivée conseillée à 17h.

Sur place

Salon, bibliothèque, cours de cuisine autour du foie gras et du canard (sur réservation) et jardin.

A proximité

Eglise Saint-Barthélémy (2 km).
Randonnée pédestre (500 m).

Dates d'ouverture

Toute l'année.

Localisation

Auch : 36 km (35 min)
Tarbes : 43 km (40 min)

Le Clos des Mousquetaires

LE CHÈQUE CADEAU

donne droit pour deux personnes à :

- > une nuit en chambre double
- > un petit-déjeuner
- > un dîner boissons comprises
- > un apéritif de bienvenue
- > un café

RÉSERVATION

Consultez les dates disponibles pour ce séjour et réservez :
• sur votre espace « MySmartbox »
www.mysmartbox.fr
ou
• par téléphone au 0811 460 693



SUD-OUEST

L'Adourable Auberge

Séjournes à L'Adourable Auberge, où les couleurs chatoyantes, les chambres à thème, la piscine chauffée et les diverses activités rendront votre séjour agréable. Prenez place à la table d'hôtes et découvrez le confit de canard, « l'adorable » salade bigourdane et beaucoup d'autres spécialités du terroir.

Informations pratiques

Internet / Wifi (avec supplément) - Animaux admis - Etablissement non fumeur.
Arrivée conseillée entre 12h et 19h.

Sur place

Terrasse, piscine, jeux pour enfants, pétanque et prêt de vélos (selon disponibilité).

A proximité

Vignobles de Madiran (5 km).
Randonnée pédestre (7 km).

Dates d'ouverture

Toute l'année.

Localisation

Tarbes : 36 km (40 min)
Pau : 50 km (1h)

L'Adourable Auberge

LE CHÈQUE CADEAU

donne droit pour deux personnes à :

- > une nuit en chambre double
- > un petit-déjeuner
- > un dîner boissons comprises

RÉSERVATION

Consultez les dates disponibles pour ce séjour et réservez :
• sur votre espace « MySmartbox »
www.mysmartbox.fr
ou
• par téléphone au 0811 460 693



SUD-OUEST

La Ferme Aou Bernès

A la ferme Aou Bernès, vous serez accueillis par vos hôtes, Juliette et Charly, qui sont également agriculteurs par passion. Sur leur propriété, ils élèvent traditionnellement des oies dans un parc réputé dans la région et produisent, entre autres, du confit et du foie gras.

Informations pratiques

Accès aux personnes handicapées - Etablissement non fumeur.

Une visite de la ferme aux oies et une dégustation des produits du terroir offertes.

Arrivée conseillée avant 17h.

Sur place

Salon, jardin, pergola, ferme aux oies et vente de produits du terroir.

A proximité

Château, maison des vins de Madiran et musée du Jazz (12 km).
Randonnée pédestre (100 m)
et ULM (11 km).

Dates d'ouverture

Toute l'année sauf en décembre et première quinzaine d'août.

Localisation

Tarbes : 40 km (35 min)

Lourdes : 55 km (1h)

La Ferme Aou Bernès

LE CHÈQUE CADEAU

donne droit pour deux personnes à :

- > une nuit en chambre double
- > un petit-déjeuner
- > un dîner boissons comprises
- > une dégustation œnologique

RÉSERVATION

Consultez les dates disponibles pour ce séjour et réservez :

- sur votre espace « MySmartbox »
www.mysmartbox.fr
ou
- par téléphone au 0811 460 693



SUD-OUEST

Auberge A-L Cabalou

Lionel et Amandine vous accueillent à l'Auberge A.L. Cabalou, ancienne étable du XVIII^e siècle, pour un séjour de détente à Momères, dans les Hautes-Pyrénées. Vous pourrez y découvrir la cuisine du Sud-Ouest avant de profiter d'un feu de cheminée pour un moment de relaxation.

Informations pratiques

Internet - Animaux non admis -
Etablissement non fumeur.
Arrivée conseillée à partir de 17h.

Sur place

Terrasse, jardin et jeux pour
enfants.

A proximité

Haras nationaux de Tarbes (7 km).
Centre Aquensis (15 km).
Équitation, golf, pêche,
randonnée pédestre, tir à l'arc
et VTT (1 km).

Dates d'ouverture

Toute l'année.

Localisation

Tarbes : 7 km (10 min)
Pau : 50 km (40 min)

Auberge A-L Cabalou

LE CHÈQUE CADEAU

donne droit pour deux personnes à :

- > une nuit en chambre double
- > un petit-déjeuner
- > un dîner hors boissons
- > un apéritif maison
- > un thé ou un café

RÉSERVATION

Consultez les dates disponibles pour ce
séjour et réservez :
• sur votre espace « MySmartbox »
www.mysmartbox.fr
ou
• par téléphone au 0811 460 693



SUD-OUEST

Maison Sarrot

A la lisière du Béarn, entouré de collines, de bois et de prairies, le site naturel de la Maison Sarrot est un véritable hymne à la verdure. Du côté de la table, toutes les cuisines du Sud-Ouest sont à la fête : basque, béarnaise, landaise et même espagnole !

Informations pratiques

Etablissement non fumeur.

Sur place

Salon, bibliothèque, piscine et jardin.

A proximité

Château de Gramont (1 km), abbaye d'Arthous (9 km) et Villa Amaga (27 km).
Equitation, pêche, randonnée et tennis (5 km).

Dates d'ouverture

Ouvert toute l'année sauf deux ou trois semaines en hiver.

Localisation

Bayonne : 41 km (40 min)
Biarritz : 52 km (45 min)

Maison Sarrot

LE CHÈQUE CADEAU

donne droit pour deux personnes à :

- > une nuit en chambre double
- > un petit-déjeuner
- > un dîner hors boissons
- > un cocktail de bienvenue

RÉSERVATION

Consultez les dates disponibles pour ce séjour et réservez :

- sur votre espace « MySmartbox »
www.mysmartbox.fr
- ou
- par téléphone au 0811 460 693



SUD-OUEST

Relais Ganderats

Poussez les portes du Relais Ganderats et laissez-vous envahir par une atmosphère douce et dépaysante. Au cœur des Pyrénées-Atlantiques, vous serez chaleureusement accueillis par vos hôtes. Vous découvrirez un lieu unique, délicat et raffiné.

Informations pratiques

Internet / Wifi - Animaux admis.
Arrivée conseillée à 17h.

Sur place

Salon, terrasse, piscine, jardin, parc, promenade en bateau, en calèche et randonnée équestre (avec supplément).

A proximité

Château de Bidache (5 km)
et Salies-de-Béarn (20 km).
Base nautique (15 km),
thalassothérapie (20 km)
et plages (30 km).

Dates d'ouverture

Toute l'année.

Localisation

Bayonne : 45 km (35 min)
Biarritz : 60 km (45 min)

Relais Ganderats

LE CHÈQUE CADEAU

donne droit pour deux personnes à :

- > une nuit en chambre double
- > un petit-déjeuner
- > un dîner boissons comprises
- > un cocktail de bienvenue

RÉSERVATION

Consultez les dates disponibles pour ce séjour et réservez :
• sur votre espace « MySmartbox »
www.mysmartbox.fr
ou
• par téléphone au 0811 460 693



SUD-OUEST

La Toast Vin

Située dans le cap de Gascogne, La Toast Vin vous offrira une occasion unique de découvrir tous les secrets des Landes et des coteaux de Chalosse. Le soir, votre hôte vous fera déguster quelques spécialités régionales, dont un foie gras maison qui titillera vos papilles.

Informations pratiques

Internet / Wifi - Animaux admis (sur demande).

Arrivée conseillée entre 17h et 19h.

Sur place

Salon, terrasse, piscine, canoë-kayak, jardin, pêche, randonnée pédestre et équestre.

A proximité

Musée de la Faïence et des arts de la table (15 km) et maison de la dame de Brassenpouy (20 km). Golf (15 km).

Dates d'ouverture

Toute l'année.

Localisation

Dax : 40 km (50 min)

Pau : 70 km (1h15)

La Toast Vin

LE CHÈQUE CADEAU

donne droit pour deux personnes à :

- > une nuit en chambre double
- > un petit-déjeuner
- > un dîner boissons comprises

RÉSERVATION

Consultez les dates disponibles pour ce séjour et réservez :

- sur votre espace « MySmartbox » www.mysmartbox.fr ou
- par téléphone au 0811 460 693



SUD-OUEST

Sous la Tonnelle

Dans un charmant village de Gironde, Sous la Tonnelle vous accueille au sein de cette maison de famille datant du XIII^e siècle, où trois générations se sont succédées pour offrir aux clients convivialité et repos.

Informations pratiques

Internet / Wifi - Etablissement non fumeur.

Sur place

Salon, bar et jardin.

A proximité

Collégiale Notre-Dame (500 m),
châteaux de Cazeneuve (6 km)
et de Roquetaillade (7 km).
Circuit dégustation en Sauternais
(15 km).
Randonnée cycliste (500 m),
canoë et équitation (5 km).

Dates d'ouverture

Toute l'année.

Localisation

Langon : 15 km (20 min)
Bordeaux : 60 km (50 min)

Sous la Tonnelle

LE CHÈQUE CADEAU

donne droit pour deux personnes à :

- > une nuit en chambre double
- > un petit-déjeuner
- > un dîner hors boissons
- > une bouteille de sauternes
à partager

RÉSERVATION

Consultez les dates disponibles pour ce séjour et réservez :
• sur votre espace « MySmartbox »
www.mysmartbox.fr
ou
• par téléphone au 0811 460 693



SUD-OUEST

Les Granges

Aux portes du vignoble bordelais, dans l'Entre-deux-mers, Marie vous propose de venir vous reposer dans une ancienne grange aménagée en chambres d'hôtes. Vos excursions vous mèneront peut-être dans l'un des nombreux villages médiévaux de la région tels que Saint-Macaire ou Monségur.

Informations pratiques

Animaux non admis -
Établissement non fumeur -
Taxe de séjour en supplément.
Arrivée conseillée à 17h.

Sur place

Salon, bibliothèque, terrasse et jardin.

A proximité

Musée d'Artisanat et des monuments d'allumettes (5 km) et château de Lavison (16 km).
Dégustation de vins (16 km).
Randonnée équestre (10 km) et golf (17 km).

Dates d'ouverture

Toute l'année sauf deuxième quinzaine de décembre.

Localisation

Agen : 77 km (50 min)
Bordeaux : 80 km (55 min)

Les Granges

LE CHÈQUE CADEAU

donne droit pour deux personnes à :

- > une nuit en chambre double
- > un petit-déjeuner
- > un dîner boissons comprises

RÉSERVATION

Consultez les dates disponibles pour ce séjour et réservez :
• sur votre espace « MySmartbox »
www.mysmartbox.fr
ou
• par téléphone au 0811 460 693



SUD-OUEST

Chambres d'Hôtes Dufreche

En Aquitaine, une charmante maison entourée d'un lac et de prairies se dresse dans un endroit paisible. La traversée des vignobles alentour, les petites routes boisées de chênes et les descentes agréables des hautes terres vous invitent à vous aventurer dans cette région du Sud-Est du département de la Gironde.

Informations pratiques

Internet - Animaux admis
(avec supplément).
Arrivée conseillée à 17h.

Sur place

Salon, terrasse, jardin et jeux pour enfants.

A proximité

Abbaye de la Réole (15 km),
chapelle Saint-Benoît, cloîtres,
église Notre-Dame-de-Marmande,
musées Albert Marzelles et de la
Conservé gourmande (30 km).
Vignobles (1 km).
Pêche, randonnée cycliste (50 m),
tennis (5 km) et golf (15 km).

Dates d'ouverture

De mars à novembre.

Localisation

Bordeaux : 70 km (50 min)
Agen : 80 km (50 min)

Chambres d'hôtes Dufreche

LE CHÈQUE CADEAU

donne droit pour deux personnes à :

- > une nuit en chambre double
- > un petit-déjeuner
- > un dîner hors boissons

RÉSERVATION

Consultez les dates disponibles pour ce séjour et réservez :
• sur votre espace « MySmartbox »
www.mysmartbox.fr
ou
• par téléphone au 0811 460 693



SUD-OUEST

La Laurière

Dans le vignoble bordelais, à Saint-Maixant, La Laurière vous invite pour un séjour biologique, placé sous le signe de la campagne. Dans cette maison de caractère au style vigneron, vous n'aurez qu'un pas à faire depuis la piscine pour atteindre les rangées de ceps de la propriété.

Informations pratiques

Wifi.

Sur place

Salon, bibliothèque, terrasse, piscine et jardin.

A proximité

Basilique de Verdelais (3 km),
châteaux Yquem (11 km)
et de Roquetaillade (13 km).
Golf du Sauternais, randonnée
pédestre et cycliste sur le Canal
du Midi (5 km).

Dates d'ouverture

Toute l'année.

Localisation

Bordeaux : 51 km (40 min)
Agen : 99 km (1h)

La Laurière

LE CHÈQUE CADEAU

donne droit pour deux personnes à :

- > une nuit en chambre double
« Bleue »
- > un petit-déjeuner « Traditionnel »
- > un dîner boissons comprises
- > une dégustation de vin « Maison » à
l'apéritif

RÉSERVATION

Consultez les dates disponibles pour ce
séjour et réservez :

- sur votre espace « MySmartbox »
www.mysmartbox.fr
ou
- par téléphone au 0811 460 693



SUD-OUEST

Dyrslot

Une demeure dans un parc paysager bordé d'étangs vous accueille : bienvenue au Dyr Slot. Situé près des vignobles prestigieux de Saint-Emilion, Pomerol et Fronsac, vous passerez un week-end culturel et gourmand.

Informations pratiques

Internet / Wifi - Etablissement non fumeur.
Arrivée conseillée à 18h.

Sur place

Bibliothèque, jardin et parc.

A proximité

Marché traditionnel (7 km).
Piscine et tennis (7 km).

Dates d'ouverture

Toute l'année.

Localisation

Saint-Emilion : 8 km (15 min)
Bordeaux : 48 km (50 min)

Dyrslot

LE CHÈQUE CADEAU

donne droit pour deux personnes à :

- > une nuit en chambre double
- > un petit-déjeuner
- > un dîner boissons comprises
- > une coupe de champagne
- > une visite et dégustation dans un domaine viticole

RÉSERVATION

Consultez les dates disponibles pour ce séjour et réservez :
• sur votre espace « MySmartbox »
www.mysmartbox.fr
ou
• par téléphone au **0811 460 693**



SUD-OUEST

Les Sarments

En plein cœur du Périgord, vous serez chaleureusement accueillis dans une bâtisse traditionnelle datant du XIX^e siècle. Confortablement installés dans votre chambre avec vue sur les vignes, vous pourrez apprécier les joies de la lecture mais aussi de la détente à l'ombre des arbres de la propriété.

Informations pratiques

Animaux admis (petite taille) -
Établissement non fumeur.
Arrivée conseillée à 18h.

Sur place

Salon et jardin.

Dates d'ouverture

Toute l'année.

Localisation

Bergerac : 25 km (30 min)
Saint-Emilion : 32 km (45 min)

LE CHÈQUE CADEAU

donne droit pour deux personnes à :

- > une nuit en chambre double
- > un petit-déjeuner
- > un dîner hors boissons
- > un café

A proximité

Jardins de Sardy et visite d'un
château viticole (sur demande)
(6 km).
Base de loisirs (2 km), golf (3 km),
canoë-kayak et équitation (5 km).

Les Sarments

RÉSERVATION

Consultez les dates disponibles pour ce
séjour et réservez :
• sur votre espace « MySmartbox »
www.mysmartbox.fr
ou
• par téléphone au **0811 460 693**



SUD-OUEST

Domaine des Arcades

A quelques kilomètres des départements des Landes et du Gers, Francis et Isabelle vous accueillent dans le Lot-et-Garonne pour un séjour détente où spa et parcours de tir à l'arc vous raviront.

Informations pratiques

Internet / Wifi - Animaux non admis - Etablissement non fumeur - Taxe de séjour en supplément. Arrivée conseillée à partir de 16h.

Sur place

Billard américain, spa quatre places chromothérapie (bain bouillonnant), piscine, parc et parcours nature de tir à l'arc.

A proximité

Visites de propriétés Vin de Buzet (25 km) et Thermes de Casteljaloux (30 km).
Equitation, parcours dans les arbres, paintball et canoë (5 km).

Dates d'ouverture

De septembre à juin.

Localisation

Nérac : 13 km (10 min)
Agen : 40 km (40 min)

Domaine des Arcades

LE CHÈQUE CADEAU

donne droit pour deux personnes à :

- > une nuit en chambre double
- > un petit-déjeuner
- > un dîner hors boissons
- > une accès au bain bouillonnant (20 min)

RÉSERVATION

Consultez les dates disponibles pour ce séjour et réservez :
• sur votre espace « MySmartbox »
www.mysmartbox.fr
ou
• par téléphone au 0811 460 693



SUD-OUEST

Maison d'hôtes Lagrangette

Cette gentilhommière de 1628 sera le lieu de départ idéal de votre découverte du Lot-et-Garonne. Vous serez charmés par le cachet que cette demeure en pierre de taille a su conserver, tout comme par les richesses naturelles et culinaires de cette région du Sud-ouest !

Informations pratiques

Internet / Wifi - Animaux non admis - Etablissement non fumeur.
Arrivée conseillée entre 16h et 19h.

Sur place

Bain bouillonnant, hammam, sauna, espace balnéo (avec supplément), piscine, badminton, jeux pour enfants, pétanque et ping-pong.

A proximité

Musée du pruneau (15 km)
et château féodal de Madaillan (18 km).

Dates d'ouverture

Toute l'année.

Localisation

Agen : 24 km (30 min)
Marmande : 35 km (45 min)

Maison d'hôtes Lagrangette

LE CHÈQUE CADEAU

donne droit pour deux personnes à :

- > une nuit en chambre double
- > un petit-déjeuner
- > un dîner hors boissons

RÉSERVATION

Consultez les dates disponibles pour ce séjour et réservez :

- sur votre espace « MySmartbox »
www.mysmartbox.fr
ou
- par téléphone au 0811 460 693



SUD-OUEST

Domaine de Touille

Le Domaine de Touille est une ancienne ferme du XVII^e siècle. Emile et Pierrette, amoureux des voyages, y ont posé leurs valises entre Périgord et Gers, et ont décidé de vous faire profiter de leur passion pour la nature et les bons petits plats !

Informations pratiques

Internet / Wifi - Animaux admis -
Etablissement non fumeur.
Arrivée conseillée à partir de 17h.

Sur place

Salon, bibliothèque, jardin, piscine
et parc.

A proximité

Puymirol (5 km), lavoirs de
Valence d'Agen (10 km), Auvillar,
Villascopia (15 km), musées des
Beaux-Arts, du foie gras (20 km)
et Moissac (28 km).
Piscine d'hiver (8 km), golf (15 km)
et parc d'attraction Wallibi
(24 km).

Dates d'ouverture

Toute l'année sauf pendant les
fêtes de fin d'année.

Localisation

Agen : 20 km (20 min)
Moissac : 28 km (30 min)

Domaine de Touille

LE CHÈQUE CADEAU

donne droit pour deux personnes à :

- > une nuit en chambre double
- > un petit-déjeuner
- > un dîner boissons comprises

RÉSERVATION

Consultez les dates disponibles pour ce
séjour et réservez :
• sur votre espace « MySmartbox »
www.mysmartbox.fr
ou
• par téléphone au 0811 460 693



SUD-OUEST

La Ferme aux Fleurs

Entre Bordeaux et Bergerac, La Ferme aux Fleurs ne peut que ravir les curieux et voyageurs qui s'y arrêtent. Cette jolie maison isolée, entourée d'un jardin fleuri se fait remarquer par sa ruralité : moutons, poules et cannes côtoient les légumes du potager.

Informations pratiques

Animaux admis (avec supplément) - Etablissement non fumeur.
Arrivée conseillée à partir de 18h.

Sur place

Salon, bibliothèque, terrasse, jardin et parc.

A proximité

Vestiges gallo-romains (9 km),
châteaux de Montaigne (10 km)
et des Duras (26 km).
Jardins de Sardy (10 km).
Activités nautiques et tennis
(13 km).

Dates d'ouverture

Toute l'année sauf de
mi-décembre à fin janvier.
Du mardi au dimanche.

Localisation

Bergerac : 49 km (50 min)
Bordeaux : 69 km (1h)

La Ferme aux Fleurs

LE CHÈQUE CADEAU

donne droit pour deux personnes à :

- > une nuit en chambre double
- > un petit-déjeuner
- > un dîner boissons comprises
- > un apéritif de bienvenue

RÉSERVATION

Consultez les dates disponibles pour ce séjour et réservez :
• sur votre espace « MySmartbox »
www.mysmartbox.fr
ou
• par téléphone au 0811 460 693



SUD-OUEST

La Grange des Suds

La Grange des Suds vous accueille au pays du Périgord noir. Dans cette charmante demeure, restaurée selon les traditions locales, vous goûterez au charme et à la sérénité de la vie à la campagne en goûtant à une cuisine à base de produits du terroir.

Informations pratiques

Internet / Wifi.
Arrivée conseillée à 18h.

Sur place

Salon, bibliothèque, terrasse, jardin et randonnée pédestre.

A proximité

Village médiéval de Saint-Robert (2 km), château de Hautefort et haras de Pompadour (15 km).
Équitation, tennis (2 km), vol en montgolfière (10 km) et canoë-kayak (15 km).

Dates d'ouverture

De mi-mars à octobre.
Du mercredi au samedi.
Juillet et août ouvert le mardi également.

Localisation

Brive-la-Gaillarde : 30 km (40 min)
Périgueux : 70 km (1h)

La Grange des Suds

LE CHÈQUE CADEAU

donne droit pour deux personnes à :

- > une nuit en chambre double
- > un petit-déjeuner
- > un dîner boissons comprises
- > un apéritif de bienvenue

RÉSERVATION

Consultez les dates disponibles pour ce séjour et réservez :
• sur votre espace « MySmartbox »
www.mysmartbox.fr
ou
• par téléphone au 0811 460 693



SUD-OUEST

Le Jardin d'Agathe

A vingt kilomètres de Brive-la-Gaillarde, le Jardin d'Agathe est une belle maison de famille chargée d'histoires et de souvenirs, où vous trouverez quiétude, convivialité et tranquillité.

Informations pratiques

Arrivée conseillée entre 17h et 19h.

Dates d'ouverture

Toute l'année sauf du 15 décembre au 15 janvier.

Sur place

Bibliothèque, jardin et baignade.

Localisation

Brive-la-Gaillarde : 20 km (30 min)
Argentat : 25 km (30 min)

A proximité

Marché chanté de Brive-la-Gaillarde (20 km).
Randonnée pédestre, cycliste (500 m), équestre et golf (10 km).

Le Jardin d'Agathe

LE CHÈQUE CADEAU

donne droit pour deux personnes à :

- > une nuit en chambre double
- > un petit-déjeuner
- > un dîner boissons comprises

RÉSERVATION

Consultez les dates disponibles pour ce séjour et réservez :

- sur votre espace « MySmartbox » www.mysmartbox.fr ou
- par téléphone au 0811 460 693



SUD-OUEST

Ferme Auberge du Chassang

C'est un superbe séjour à la ferme que vous propose l'Auberge du Chassang ! Vos hôtes s'occupent d'un élevage de vaches limousines et d'une belle exploitation agricole qu'ils prendront plaisir à vous faire découvrir.

Informations pratiques

Animaux admis (avec supplément).
Arrivée conseillée entre 17h30 et 19h.

Sur place

Cours de cuisine : faire son pain comme avant, jardin, canoë, pêche et randonnée.

A proximité

Barrages de la Dordogne (4 km).
Randonnée pédestre, cycliste (500 m), deltaplane (1 km), équitation, ULM, vol en montgolfière et VTT (4 km).

Dates d'ouverture

De mars à novembre.

Localisation

Argentat : 4 km (5 min)
Tulle : 30 km (35 min)

Ferme Auberge du Chassang

LE CHÈQUE CADEAU

donne droit pour deux personnes à :

- > une nuit en chambre double
- > un petit-déjeuner
- > un dîner boissons comprises

RÉSERVATION

Consultez les dates disponibles pour ce séjour et réservez :
• sur votre espace « MySmartbox » www.mysmartbox.fr
ou
• par téléphone au 0811 460 693



SUD-OUEST

Domaine de la Couture

Venez découvrir le charme enchanteur des plaisirs de la campagne. A Evaux-les-Bains, Le Domaine de la Couture vous accueille chaleureusement pour un séjour de détente et de gastronomie. Vos hôtes vont vous dorloter. Au sein de cette bâtisse entre forêts et lacs, vous connaîtrez la vie à la ferme, l'authenticité et la fraîcheur du terroir.

Informations pratiques

Animaux admis.
Arrivée conseillée à 17h.

Sur place

Salon, jardin et parc.

Dates d'ouverture

Toute l'année.

Localisation

Montluçon : 25 km (30 min)
Clermont-Ferrand : 95 km (1h30)

LE CHÈQUE CADEAU

donne droit pour deux personnes à :

- > un nuit en chambre double
- > un petit-déjeuner
- > un dîner boissons comprises

A proximité

Eglise Saint-Pierre Saint-Paul (1 km),
Viaduc (10 km), maison
du Patrimoine (18 km) et château
de Pérassier (20 km).
Equitation (600 m), canoë (17 km)
et minigolf (18 km).

Domaine de la Couture

RÉSERVATION

Consultez les dates disponibles pour ce séjour et réservez :
• sur votre espace « MySmartbox »
www.mysmartbox.fr
ou
• par téléphone au 0811 460 693



SUD-OUEST

Les Etangs de Couchardon

Dans la Creuse, les Etangs de Couchardon vous invitent au calme et à la convivialité. Cette demeure de 1890 entièrement rénovée par vos hôtes, les étangs et la piscine de la propriété ne vous laisseront pas indifférents. Un séjour découverte et gourmand dans une région verdoyante souvent méconnue.

Informations pratiques

Accès aux personnes handicapées - Animaux admis (avec supplément) - Etablissement non fumeur.

Sur place

Terrasse, jardin, pêche et piscine.

A proximité

Musée rural Berry-marche, château de Boussac (12 km) et découverte des Pierres Jaumâtres de Toulx-Sainte-Croix (18 km).

Dates d'ouverture

Toute l'année.

Localisation

Guéret : 40 km (45 min)

Montluçon : 50 km (50 min)

Les Etangs de Couchardon

LE CHÈQUE CADEAU

donne droit pour deux personnes à :

- > une nuit en chambre double
- > un petit-déjeuner
- > un dîner hors boissons

RÉSERVATION

Consultez les dates disponibles pour ce séjour et réservez :

- sur votre espace « MySmartbox » www.mysmartbox.fr
- ou
- par téléphone au 0811 460 693



SUD-OUEST

Chambre d'Hôtes à Nouic

Dans leur charmant village de Nouic, Marylin et John Bennet pourraient sans doute obtenir le prix de la qualité tant leur maison d'hôtes est appréciée. Connu par delà les frontières, ce couple se fera un plaisir de vous accueillir avec toutes les commodités dans leur belle demeure du XVII^e siècle.

Informations pratiques

Internet / Wifi - Animaux non admis - Etablissement non fumeur.
Arrivée conseillée à 15h.

Sur place

Jardin et piscine.

A proximité

Château de Fraisse et centre de Mémoire (2 km).
Tennis, randonnée (1 km) et golf (2 km).

Dates d'ouverture

Toute l'année.

Localisation

Bellac : 16 km (15 min)
Limoges : 43 km (50 min)

Chambre d'hôtes à Nouic

LE CHÈQUE CADEAU

donne droit pour deux personnes à :

- > une nuit en chambre double
- > un petit-déjeuner
- > un dîner hors boissons
- > un apéritif de bienvenue

RÉSERVATION

Consultez les dates disponibles pour ce séjour et réservez :

- sur votre espace « MySmartbox » www.mysmartbox.fr
ou
- par téléphone au 0811 460 693



SUD-OUEST

Mouriol Chambre d'hôtes

C'est en Haute-Vienne que vos hôtes Sue et John Sidwell vous reçoivent dans une maison claire et moderne au milieu d'un parc naturel. Après avoir posé vos bagages dans votre chambre donnant sur le jardin, vous pourrez tranquillement boire votre cocktail de bienvenue.

Informations pratiques

Internet / Wifi - Animaux non admis - Etablissement non fumeur.
Arrivée conseillée à 17h.

Sur place

Salon, bibliothèque, jardin et parc.

A proximité

Château de Châlus (16 km).
Randonnée pédestre (1 km)
et équestre (13 km).

Dates d'ouverture

Toute l'année.

Localisation

Limoges : 53 km (1h)
Angoulême : 60 km (1h)

Mouriol Chambre d'hôtes

LE CHÈQUE CADEAU

donne droit pour deux personnes à :

- > une nuit en chambre double
- > un petit-déjeuner
- > un dîner hors boissons
- > un cadeau de bienvenue à partager

RÉSERVATION

Consultez les dates disponibles pour ce séjour et réservez :
• sur votre espace « MySmartbox »
www.mysmartbox.fr
ou
• par téléphone au 0811 460 693



SUD-OUEST

La Maison de la Lime

Si vous désirez, l'espace de quelques instants, échapper à votre vie quotidienne, venez prendre une bouffée d'oxygène à La Maison de la Lime, dans le sud de la Charente. Pascal Gauthier vous accueille généreusement tout au long de l'année pour un séjour axé sur le repos et la bonne humeur.

Informations pratiques

Internet / Wifi - Etablissement non fumeur.
Arrivée conseillée à partir de 17h.

Sur place

Bar, bibliothèque, salon, jardin et parc.

A proximité

Château de Chalais, église Saint-Martial (4 km), Aubeterre-sur-Dronne et son église souterraine (17 km).

Dates d'ouverture

Toute l'année.

Localisation

Angoulême : 45 km (55 min)
Cognac : 45 km (1h)

La Maison de la Lime

LE CHÈQUE CADEAU

donne droit pour deux personnes à :

- > une nuit en chambre double
- > un petit-déjeuner
- > un dîner hors boissons
- > une carafe de vin à partager

RÉSERVATION

Consultez les dates disponibles pour ce séjour et réservez :

- sur votre espace « MySmartbox » www.mysmartbox.fr ou
- par téléphone au 0811 460 693



SUD-OUEST

Hamac et Macarons

Hamac et Macarons est une ancienne ferme viticole transformée en maison d'hôtes située à Echallat. Vous serez donc dans un petit village charentais, sur la route du cognac. Vous serez surpris par l'élégance, la luminosité et la décoration moderne des lieux.

Informations pratiques

Arrivée conseillée après 18h.

Sur place

Salon, parc et piscine.

A proximité

Cathédrale Saint-Pierre, centre national de la Bande Dessinée et de l'Image, musées des Beaux-Arts, du Papier Le Nil, tour Ladent (17 km), anciens châteaux de Cognac (23 km) et de La Rochefoucauld (32 km).
Randonnée pédestre (200 m).

Dates d'ouverture

Toute l'année.

Localisation

Angoulême : 22 km (25 min)
Cognac : 28 km (25 min)

Hamac et Macarons

LE CHÈQUE CADEAU

donne droit pour deux personnes à :

- > une nuit en chambre double
- > un petit-déjeuner
- > un dîner hors boissons
- > un apéritif de bienvenue

RÉSERVATION

Consultez les dates disponibles pour ce séjour et réservez :

- sur votre espace « MySmartbox »
www.mysmartbox.fr
- ou
- par téléphone au 0811 460 693



SUD-OUEST

Ferme de Chante Oiseau

Les valeurs qui priment à Chante Oiseau sont le respect de la tradition et l'envie d'accueillir ses hôtes dans la bonne humeur. Jean-Luc et Isabelle Bossard se font une joie de vous ouvrir les portes de leur maison, au cœur de la Charente, pour des moments empreints de détente et de convivialité.

Informations pratiques

Internet / Wifi - Etablissement non fumeur.
Arrivée conseillée à partir de 16h.

Sur place

Salon, piscine, jardin et parc.

A proximité

Château de Bayers (23 km).
Bases de loisirs (14 km).
Canoë-kayak (14 km), ULM (15 km)
et équitation (27 km).

Dates d'ouverture

Toute l'année.

Localisation

Niort : 53 km (1h)
Angoulême : 55 km (50 min)

Ferme de Chante Oiseau

LE CHÈQUE CADEAU

donne droit pour deux personnes à :

- > une nuit en chambre double
- > un petit-déjeuner
- > un dîner boissons comprises
- > une boisson chaude ou un rafraîchissement offert à votre arrivée

RÉSERVATION

Consultez les dates disponibles pour ce séjour et réservez :
• sur votre espace « MySmartbox »
www.mysmartbox.fr
ou
• par téléphone au 0811 460 693



SUD-OUEST

La Métairie

C'est au nord de Cognac et d'Angoulême que se niche La Métairie. Comme son nom l'indique, il s'agit d'un ancien domaine agricole rénové par la maîtresse des lieux, Anita Baron, qui a su habilement, sans trahir l'authenticité de l'endroit, apporter tout le confort nécessaire pour que l'on s'y sente bien.

Informations pratiques

Internet / Wifi - Animaux admis -
Établissement non fumeur.
Arrivée conseillée à partir de 16h.

Sur place

Salon, bain bouillonnant, jardin
et parc.

A proximité

Abbaye royale (30 km).
Base de loisirs (30 km) et atelier
Bois et Lumières (30 km).
Balade en percheron (6 km).

Dates d'ouverture

Toute l'année.

Localisation

Cognac : 29 km (35 min)
Angoulême : 40 km (45 min)

La Métairie

LE CHÈQUE CADEAU

donne droit pour deux personnes à :

- > une nuit en chambre double
- > un petit-déjeuner
- > un dîner boissons comprises
- > un apéritif de bienvenue

RÉSERVATION

Consultez les dates disponibles pour ce séjour et réservez :
• sur votre espace « MySmartbox »
www.mysmartbox.fr
ou
• par téléphone au 0811 460 693



SUD-OUEST

Domaine de la Laigne

Situé au cœur de la Saintonge romane et de ses trésors médiévaux, le Domaine de la Laigne vous reçoit dans l'un de ses cottages tout confort. Ancien lieu de production de cognac et de pineau, cette demeure du XVIII^e siècle bénéficie d'un cadre privilégié offrant à tous détente et calme.

Informations pratiques

Animaux non admis.
Arrivée conseillée à 16h.

Sur place

Stages de cuisine et de yoga,
piscine, jeux pour enfants, location
de vélos et parc.

A proximité

Cité historique de Saint-Jean-
d'Angély (5 km).
Plages (30 km).

Dates d'ouverture

Toute l'année.

Localisation

Saintes : 22 km (20 min)
Cognac : 32 km (35 min)

Domaine de la Laigne

LE CHÈQUE CADEAU

donne droit pour deux personnes à :

- > une nuit en cottage « Le Bouchon »
- > un petit-déjeuner
- > un dîner hors boissons

RÉSERVATION

Consultez les dates disponibles pour ce
séjour et réservez :
• sur votre espace « MySmartbox »
www.mysmartbox.fr
ou
• par téléphone au 0811 460 693



SUD-OUEST

Au Pays de Cocagne

Amoureux des vieilles pierres et de la période médiévale, venez partager votre passion à Pons où Katia et Fabrice vous accueilleront dans leur Pays de Cocagne. Située à quelques pas du centre historique et de la Seugne en Charente-Maritime, cette maison d'hôtes est un petit bijou à découvrir sans plus tarder !

Informations pratiques

Etablissement non fumeur.
Arrivée conseillée à partir de 17h.

Sur place

Salon, bibliothèque et jardin.

A proximité

Château des Enigmes (2 km),
thermes de Jonzac, vestiges
gallo-romains (18 km) et abbaye
aux Dames de Saintes (21 km).
Vignobles de Cognac (20 km).
Golf (15 km).

Dates d'ouverture

Toute l'année sauf fêtes de fin
d'année.

Localisation

Cognac : 15 km (10 min)
Saintes : 21 km (15 min)

LE CHÈQUE CADEAU

donne droit pour deux personnes à :

- > une nuit en chambre double
- > un petit-déjeuner
- > un dîner boissons comprises
- > un apéritif
- > un café

Au Pays de Cocagne

RÉSERVATION

Consultez les dates disponibles pour ce séjour et réservez :
• sur votre espace « MySmartbox »
www.mysmartbox.fr
ou
• par téléphone au 0811 460 693



SUD-OUEST

Le Vieux Château

Rien de tel qu'une nuit au château pour rompre avec le quotidien ! Céline et Eric, les propriétaires, sont bien placés pour le savoir. Prenez donc place autour de leur table, ils vous parleront volontiers de ce Vieux Château, plusieurs fois centenaire, et de la petite cité médiévale d'Airvaux.

Informations pratiques

Internet - Animaux admis (avec supplément).

Sur place

Terrasse et jardin.

A proximité

Château d'Oiron (17 km).
Marais poitevin (25 km).

Dates d'ouverture

Toute l'année.

Localisation

Thouars : 23 km (30 min)
Parthenay : 25 km (30 min)

Le Vieux Château

LE CHÈQUE CADEAU

donne droit pour deux personnes à :

- > une nuit en chambre double « Voltaire », « Aldéarde », ou « Ysoré »
- > un petit-déjeuner
- > un dîner boissons comprises

RÉSERVATION

Consultez les dates disponibles pour ce séjour et réservez :

- sur votre espace « MySmartbox » www.mysmartbox.fr ou
- par téléphone au 0811 460 693



SUD-OUEST

La Villa Orangère

Dans un petit village de la Vienne, Jérôme Piérik vous ouvre les portes de sa maison d'hôtes. La Villa Orangère est une charmante demeure implantée dans la forêt de Moulière. Dans un cadre naturel, vous pourrez profiter de la terrasse pour vous relaxer tranquillement en suivant le rythme du soleil.

Informations pratiques

Internet / Wifi - Animaux admis.
Arrivée conseillée à 16h.

Sur place

Salon, spa, jardin et parc.

A proximité

Château de Touffou (7 km)
et de Dissay (11 km), Maison
d'Autrefois (15 km) et église
Notre-Dame-la-Grande (20 km).
Réserve naturelle de Pinail (5 km)
et Futuroscope® (20 km).
Randonnée pédestre,
équitation (1 km) et golf (7 km).

Dates d'ouverture

Toute l'année.

Localisation

Châtellerault : 15 km (20 min)
Poitiers : 25 km (30 min)

La Villa Orangère

LE CHÈQUE CADEAU

donne droit pour deux personnes à :

- > une nuit en chambre double
- > un petit-déjeuner
- > un dîner boissons comprises
- > un apéritif de bienvenue

RÉSERVATION

Consultez les dates disponibles pour ce séjour et réservez :
• sur votre espace « MySmartbox »
www.mysmartbox.fr
ou
• par téléphone au 0811 460 693



SUD-OUEST

Le Clos des Fayes

Aux confins du Poitou, de la Touraine et de l'Anjou, Le Clos des Fayes constitue le point de départ idéal pour tous ceux qui ont à cœur de découvrir une belle région et ses secrets. Véronique Bellin du Coteau a entièrement rénové cette ancienne ferme entourée d'un vaste terrain clos d'un hectare et demi.

Informations pratiques

Internet / Wifi - Animaux admis.

Sur place

Bibliothèque, salon, piscine, jardin et parc.

A proximité

Richelieu (15 km) et cité médiévale de Chinon (30 km).
Futuroscope® 34 km).
Forêt de Scévollés (3 km),
Cyclotourisme, tennis (15 km)
et équitation (23 km).

Dates d'ouverture

Toute l'année.

Localisation

Châtelleraut : 26 km (30 min)
Poitiers : 45 km (45 min)

Le Clos des Fayes

LE CHÈQUE CADEAU

donne droit pour deux personnes à :

- > une nuit en chambre double
- > un petit-déjeuner
- > un dîner boissons comprises

RÉSERVATION

Consultez les dates disponibles pour ce séjour et réservez :
• sur votre espace « MySmartbox »
www.mysmartbox.fr
ou
• par téléphone au 0811 460 693



Partenaire à découvrir dans ce guide

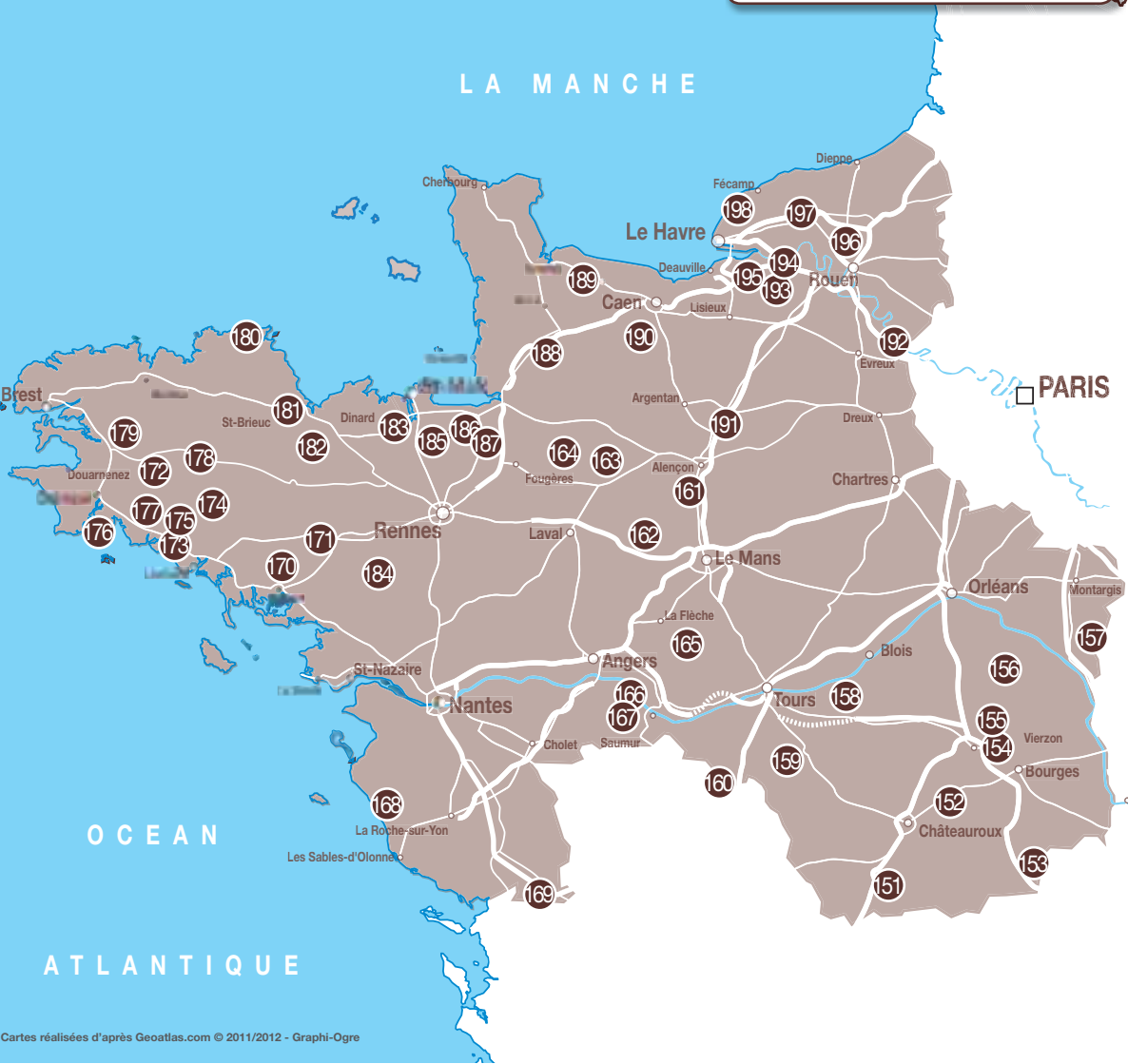

NORD-OUEST • 48 séjours

- 151 • Appletons Farmhouse (36)
- 152 • Au Moulin Anglais (36)
- 153 • Le Moulin de Meslon (18)
- 154 • Domaine de l'Orée de Sologne (18)
- 155 • Les Crocus (18)
- 156 • L'Auberge du Sept (18)
- 157 • La Dilettante (45)
- 158 • La Ferme des Bordes (41)
- 159 • La Métairie des Bois (37)
- 160 • Domaine de Villevert (37)
- 161 • Au Grimartin's (72)
- 162 • Le Havre de Fay (72)
- 163 • Chambre d'hôtes La Belle Taille (53)
- 164 • Le Presbytère de Vieuvy (53)
- 165 • Les Roberderies (49)
- 166 • Domaine de l'Oie Rouge (49)
- 167 • Les Délices de la Roche (49)
- 168 • La Cour Cachée (85)
- 169 • Gué Gorand (85)
- 170 • An Ti Coz (56)
- 171 • Le Moulin de Luhan (56)
- 172 • Ti-Er-Mad (56)
- 173 • Le Jardin d'Erables (56)
- 174 • Le Domaine de Kerouanec (29)
- 175 • L'Estran (29)
- 176 • Le Logis de Moustierlin (29)
- 177 • Domaine de Rugornou Vras (29)
- 178 • Manoir de Toullaeron (29)
- 179 • Canal Chouette (22)
- 180 • Gîte Du-Ze (22)
- 181 • Ferme Auberge La Ville Suzanne (22)
- 182 • La Brochonière (22)
- 183 • Le Domaine Arvor (22)
- 184 • Manoir de Pommery (35)
- 185 • La Grande Hèze (35)
- 186 • Le Clos Saint-Michel (35)
- 187 • L'Hermine (35)
- 188 • La Plaine Postel (14)
- 189 • La Part des Anges (14)
- 190 • La Mare aux 3 Diables (14)
- 191 • La Doucine (61)
- 192 • L'Orée du Bois (27)
- 193 • Le Coquerel (27)
- 194 • Les Trois Cornets (27)
- 195 • La Ferme Saint-Nicolas (27)
- 196 • La Cambrière (76)
- 197 • Château de Valliquerville (76)
- 198 • Le Domaine des Platanes (76)

Encore plus de partenaires sur votre espace

mysmartbox.fr



NORD-OUEST

Appletons Farmhouse

Dans la région Centre, une ferme du XIX^e siècle rénovée en toute authenticité vous attend pour un séjour très nature. Malcolm et Edward vous réservent de nombreuses découvertes sur les 8 000 m² de leur ferme, lors de promenades dans le jardin paysager, le potager et le verger.

Informations pratiques

Internet / Wifi - Animaux admis.

Sur place

Salon, terrasse, jardin, parc et ferme.

A proximité

Centre historique d'Argenton, château de Courbat (8 km), donjons de Mazières et Prunget (9 km), musée archéologique Argentomagus (10 km).
Centre aquatique (10 km).

Dates d'ouverture

Toute l'année sauf janvier, première quinzaine de février et dernière quinzaine d'octobre.

Localisation

Chateauroux : 30 km (25 min)
Limoges : 90 km (55 min)

Appletons Farmhouse

LE CHÈQUE CADEAU

donne droit pour deux personnes à :

- > une nuit en chambre double
- > un petit-déjeuner
- > un panier du terroir à partager

RÉSERVATION

Consultez les dates disponibles pour ce séjour et réservez :

- sur votre espace « MySmartbox » www.mysmartbox.fr ou
- par téléphone au 0811 460 693



NORD-OUEST

Au Moulin Anglais

Ce moulin du XIX^e siècle posé sur les rives de la Tournemine sera votre lieu de villégiature. Vous apprécierez l'accueil convivial de vos hôtes et le charme authentique d'une maison de caractère. Nora et Alain Serrat ont décoré cette bâtisse en conservant le charme dégage par le bois et les murs en pierre.

Informations pratiques

Internet / Wifi - Animaux admis (avec supplément) - Etablissement non fumeur.
Arrivée conseillée à 18h.

Sur place

Salon, piscine, jardin et parc.

A proximité

Tour blanche (2 km), basilique du Sacré-Cœur et musée Saint-Roch (3 km).
Tennis (3 km), pêche (12 km) et vol à voile (14 km).

Dates d'ouverture

Toute l'année.

Localisation

Châteauroux : 30 km (35 min)
Bourges : 37 km (45 min)

Au Moulin Anglais

LE CHÈQUE CADEAU

donne droit pour deux personnes à :

- > une nuit en chambre double « G. Sand » ou « Balzac »
- > un petit-déjeuner
- > un dîner hors boissons

RÉSERVATION

Consultez les dates disponibles pour ce séjour et réservez :

- sur votre espace « MySmartbox » www.mysmartbox.fr
- ou
- par téléphone au 0811 460 693



NORD-OUEST

Le Moulin de Meslon

Au Moulin de Meslon, c'est sur les rives d'un étang poissonneux, dans un domaine de 18 000 m², que vous vous détendez. Au moulin, les quatre chambres possèdent une décoration élégante. En journée comme en soirée, vous pourrez flâner dans le parc, jusqu'à la cascade ou discuter jardinage dans le potager bio.

Informations pratiques

Wifi - Animaux admis -
Établissement non fumeur.
Arrivée conseillée à 17h.

Sur place

Étang, jardin et parc.

A proximité

Château d'Ainay le Vieil (2 km)
et abbaye de Noirlac (17 km).
Canal de Berry (12 km).
Équitation, karting (6 km) et voile
(15 km).

Dates d'ouverture

Toute l'année.

Localisation

Bourges : 66 km (55 min)
Châteauroux : 81 km (1h20)

Le Moulin de Meslon

LE CHÈQUE CADEAU

donne droit pour deux personnes à :

- > une nuit en chambre double
- > un petit-déjeuner
- > un dîner hors boissons

RÉSERVATION

Consultez les dates disponibles pour ce séjour et réservez :

- sur votre espace « MySmartbox »
www.mysmartbox.fr
ou
- par téléphone au 0811 460 693



NORD-OUEST

Domaine de l'Orée de Sologne

Comme son nom l'indique, la maison d'hôtes de Sylvie et Joël Bardon vous accueille à l'Orée de la Sologne, dans le Berry. Dans ce cadre naturel préservé, cette ancienne ferme berrichonne met à votre disposition l'une de ses chambres à la décoration raffinée et son parc de deux hectares pourvu d'une piscine.

Informations pratiques

Internet - Etablissement non fumeur.

Sur place

Bain bouillonnant, hammam, sauna (avec supplément), salle de sport, billard, terrasse, piscine et jardin.

A proximité

Vieille ville de Vierzon (18 km),
cathédrale Saint-Etienne et palais
Jacques-Cœur de Bourges
(22 km).
Aventure Parc (20 km).
Golf et équitation (18 km).

Dates d'ouverture

Toute l'année sauf fêtes de fin d'année.

Localisation

Bourges : 22 km (25 min)
Orléans : 104 km (1h10)

Domaine de l'Orée de Sologne

LE CHÈQUE CADEAU

donne droit pour deux personnes à :

- > une nuit en chambre double « Bleue » ou « Verte »
- > un petit-déjeuner
- > un dîner « Menu Classique » boissons comprises
- > une séance de bain bouillonnant (30 min)
- > un thé

RÉSERVATION

Consultez les dates disponibles pour ce séjour et réservez :
• sur votre espace « MySmartbox »
www.mysmartbox.fr
ou
• par téléphone au 0811 460 693



NORD-OUEST

Les Crocus

Bienvenue à Nançay, en Sologne ! Paradis du chineur, ce village offre aux visiteurs l'atmosphère du Grand Meaulnes, entre ses artisans, ses antiquaires et ses galeries d'art. A deux pas, Arlette vous accueille dans sa belle maison bourgeoise du début du XX^e siècle, Les Crocus.

Informations pratiques

Animaux admis.
Arrivée conseillée à 17h.

Sur place

Bain bouillonnant (avec supplément), sauna (avec supplément), exposition de peintures et de sculptures.

A proximité

Route Jacques-Cœur (20 km),
Bourges et châteaux de la Loire (30 km).
Golf (5 km), équitation et randonnée pédestre en forêt (10 km).

Dates d'ouverture

Toute l'année.

Localisation

Bourges : 35 km (35 min)
Orléans : 75 km (1h20)

Les Crocus

LE CHÈQUE CADEAU

donne droit pour deux personnes à :

- > une nuit en chambre double
- > un petit-déjeuner
- > un dîner boissons comprises
- > un cocktail de bienvenue

RÉSERVATION

Consultez les dates disponibles pour ce séjour et réservez :
• sur votre espace « MySmartbox »
www.mysmartbox.fr
ou
• par téléphone au 0811 460 693



NORD-OUEST

L'Auberge du Sept

Florent Poittevin de la Frégonnière a mis tout en œuvre pour que ses chambres et sa table d'hôtes soient à la fois accueillantes et chaleureuses, dans la plus pure tradition solognote. La décoration de cette ancienne auberge de voyageurs se révèle comme un savant mélange de raffinement et de rusticité.

Informations pratiques

Internet / Wifi - Animaux admis -
Etablissement non fumeur - Taxe de séjour en supplément.

Sur place

Bar, bibliothèque, cave à vin, salon et jardin.

A proximité

Eglise Sainte-Anne (20 km).
Espace aquatique (12 km).
Circuits pédestres et équitation (20 km).

Dates d'ouverture

Toute l'année.

Localisation

Orléans : 50 km (50 min)
Bourges : 64 km (1h)

L'Auberge du Sept

LE CHÈQUE CADEAU

donne droit pour deux personnes à :

- > une nuit en chambre double
- > un petit-déjeuner « Brunch »
ou « Classique »
- > un dîner boissons comprises

RÉSERVATION

Consultez les dates disponibles pour ce séjour et réservez :
• sur votre espace « MySmartbox »
www.mysmartbox.fr
ou
• par téléphone au 0811 460 693



NORD-OUEST

La Dilettante

Offrez-vous quelques jours tranquilles et gourmands dans le Loiret, en vous rendant à La Dilettante. Cette maison du XVIII^e siècle est située à l'écart d'un petit village, dans un vaste parc. Elle vous réserve une chambre à la décoration personnalisée et un dîner à base de produits régionaux et du jardin.

Informations pratiques

Internet - Etablissement non fumeur.
Arrivée conseillée à partir de 18h.

Sur place

Salon et jardin.

A proximité

Muséoloups (14 km), château des Pêcheurs et château médiéval de Guédelon (25 km).
Echelle d'écluses de Rogny-les-Sept-Ecluses (14 km) et jardins du Grand Courtoiseau (21 km).
Randonnée pédestre (3 km) et équitation (13 km).

Dates d'ouverture

Toute l'année.

Localisation

Auxerre : 50 km (1h)
Sens : 70 km (1h)

La Dilettante

LE CHÈQUE CADEAU

donne droit pour deux personnes à :

- > une nuit en chambre double « Le Blé en Herbe »
- > un petit-déjeuner
- > un dîner boissons comprises

RÉSERVATION

Consultez les dates disponibles pour ce séjour et réservez :
• sur votre espace « MySmartbox »
www.mysmartbox.fr
ou
• par téléphone au 0811 460 693



NORD-OUEST

La Ferme des Bordes

Offrez-vous une halte dans la ferme de Jean-Philippe et Catherine Werner. Entièrement redécorée, cette maison au charme authentique ravira les amateurs de patrimoine et d'histoire qui seront heureux d'apprendre que le site est protégé par les Monuments historiques et qu'il a vu naître le fondateur d'une grande marque de chocolat.

Informations pratiques

Animaux non admis -
Établissement non fumeur.
Arrivée conseillée entre 16h et 19h.

Sur place

Salon, terrasse et jardin.

Dates d'ouverture

Toute l'année.

Localisation

Blois : 25 km (30 min)
Tours : 65 km (55 min)

A proximité

Châteaux de Chaumont-sur-Loire (8 km) et de Chenonceau (19 km).
Zoo de Beauval (25 km).
Tennis (3 km) et sports nautiques (9 km).

La Ferme des Bordes

LE CHÈQUE CADEAU

donne droit pour deux personnes à :

- > une nuit en chambre double
- > un petit-déjeuner
- > un dîner boissons comprises
- > une bouteille de vin de Touraine à partager

RÉSERVATION

Consultez les dates disponibles pour ce séjour et réservez :
• sur votre espace « MySmartbox »
www.mysmartbox.fr
ou
• par téléphone au 0811 460 693



NORD-OUEST

La Métairie des Bois

Dans la vallée de la Loire, entre étangs et forêts, se dissimule un trésor en la Métairie des Bois. Cette demeure tourangelote du XVI^e siècle vous offrira un confort royal : un grand lit, du mobilier ancien, une terrasse privative avec transat et vue sur le parc.

Informations pratiques

Accès aux personnes handicapées - Internet / Wifi.
Arrivée conseillée à 15h.

Sur place

Salon, billard, piscine, étangs et parc.

A proximité

Châteaux de La Celle-Guenand (16 km), de Chenonceaux (30 km) et musée Descartes (17 km).
Pêche (100 m), équitation, tennis (10 km) et vol en montgolfière (30 km).

Dates d'ouverture

Toute l'année.

Localisation

Loches : 15 km (20 min)
Tours : 45 km (45 min)

La Métairie des Bois

LE CHÈQUE CADEAU

donne droit pour deux personnes à :

- > une nuit en chambre double
- > un petit-déjeuner
- > un dîner boissons comprises

RÉSERVATION

Consultez les dates disponibles pour ce séjour et réservez :

- sur votre espace « MySmartbox » www.mysmartbox.fr ou
- par téléphone au 0811 460 693



NORD-OUEST

Domaine de Villevert

Vous recherchez la tranquillité avant tout ? Le Domaine de Villevert et ses volets lavande sont donc faits pour vous ! Entourée d'une verte campagne, cette élégante propriété compte quatre chambres d'hôtes situées dans une maison indépendante.

Informations pratiques

Animaux non admis -
Établissement non fumeur.
Arrivée conseillée à partir de
17h30.
Dîner servi à 19h30.

Sur place

Terrasse, piscine, espace bien-être
(sur réservation) et jardin.

A proximité

Château de Marmande (11 km),
prieuré Saint-Léonard (15 km)
et châteaux du Rivau (18 km).
Équitation, golf, plan d'eau
et tennis (4 km).

Dates d'ouverture

Toute l'année sauf fêtes de fin
d'année.

Localisation

Loudun : 25 km (30 min)
Poitiers : 50 km (40 min)

Domaine de Villevert

LE CHÈQUE CADEAU

donne droit pour deux personnes à :

- > une nuit en chambre double
- > un petit-déjeuner
- > un dîner boissons comprises

RÉSERVATION

Consultez les dates disponibles pour ce
séjour et réservez :
• sur votre espace « MySmartbox »
www.mysmartbox.fr
ou
• par téléphone au 0811 460 693



NORD-OUEST

Au Grimartin's

Dans la Sarthe, découvrez cette maison d'hôtes atypique aux couleurs printanières, entourée de son jardin paysager. Les collines avoisinantes offrent des panoramas magnifiques.

Informations pratiques

Etablissement non fumeur.
Arrivée conseillée entre 16h et 19h.

Sur place

Parc, piscine, randonnée pédestre et cycliste.

A proximité

Château de Fresnay-sur-Sarthe (2 km), motte féodale d'Assé-le-Boisne (8 km) et parc animalier du mont Narbonne (14 km).
Equitation, escalade et VTT (14 km).

Dates d'ouverture

De mi-janvier à novembre.

Localisation

Alençon : 20 km (25 min)
Le Mans : 40 km (40 min)

Au Grimartin's

LE CHÈQUE CADEAU

donne droit pour deux personnes à :

- > une nuit en chambre double
- > un petit-déjeuner
- > un dîner boissons comprises
- > une visite guidée de Fresnay-sur-Sarthe

RÉSERVATION

Consultez les dates disponibles pour ce séjour et réservez :
• sur votre espace « MySmartbox »
www.mysmartbox.fr
ou
• par téléphone au 0811 460 693



NORD-OUEST

Le Havre de Fay

Un lieu rêvé pour décompresser, se reposer et profiter de la nature ? C'est au Havre de Fay, situé au cœur de la Sarthe, que vous trouverez la quiétude et le confort recherchés.

Informations pratiques

Animaux non admis.

Sur place

Jardin, prêt de VTT, randonnée pédestre et cycliste.

A proximité

Château de Vassé (1 km), chapelle Saint-Mathurin, colombier, église et moulin des Jumeaux (4 km).

Dates d'ouverture

Toute l'année.

Localisation

Le Mans : 44 km (50 min)
Laval : 50 km (55 min)

Le Havre de Fay

LE CHÈQUE CADEAU

donne droit pour deux personnes à :

- > une nuit en chambre double
- > un petit-déjeuner
- > un dîner hors boissons
- > un panier du terroir à partager

RÉSERVATION

Consultez les dates disponibles pour ce séjour et réservez :

- sur votre espace « MySmartbox » www.mysmartbox.fr ou
- par téléphone au 0811 460 693



NORD-OUEST

Chambre d'hôtes La Belle Taille

Rendez-vous dans le parc naturel régional Normandie-Maine et découvrez la Chambre d'hôtes de la Belle Taille. Cette ancienne grange rénovée est située dans la petite cité de caractère de Lassay-les-Châteaux, où vous pourrez visiter un château du XV^e siècle, une roseraie et un jardin médiéval.

Informations pratiques

Accès aux personnes handicapées - Etablissement non fumeur.
Arrivée conseillée à partir de 17h.

Sur place

Salon, jardin et pêche.

A proximité

Château de Lassay (4 km), musée du Cidre (8 km) et vieille ville de Domfront (22 km).
Gorges de Villiers (16 km).
Piscine, randonnée pédestre, tennis (4 km), équitation (6 km) et golf (30 km).

Dates d'ouverture

Toute l'année sauf fêtes de fin d'année.

Localisation

Alençon : 48 km (45 min)
Laval : 49 km (45 min)

Chambre d'hôtes La Belle Taille

LE CHÈQUE CADEAU

donne droit pour deux personnes à :

- > une nuit en chambre double
- > un petit-déjeuner
- > un dîner hors boissons
- > un panier d'assortiment de confitures à partager

RÉSERVATION

Consultez les dates disponibles pour ce séjour et réservez :
• sur votre espace « MySmartbox »
www.mysmartbox.fr
ou
• par téléphone au 0811 460 693



NORD-OUEST

Le Presbytère de Vieuvy

C'est en plein cœur de la Mayenne, à une cinquantaine de kilomètres de Laval, que Joséphine Métivier vous ouvre les portes du Presbytère de Vieuvy. C'est avec beaucoup de délicatesse qu'elle a tout récemment rénové cet édifice du XIX^e siècle pour le transformer en chambres et table d'hôtes de qualité.

Informations pratiques

Accès aux personnes handicapées - Internet / Wifi - Etablissement non fumeur. Arrivée conseillée à partir de 14h.

Sur place

Salon et jardin.

A proximité

Basilique de Pontmain, musées des Tisserands (20 km), du Cidre et chateau de Fougères (30 km). Canoë-kayak, parcours dans les arbres et VTT (6 km).

Dates d'ouverture

Toute l'année.

Localisation

Fougères : 30 km (35 min)
Rennes : 80 km (1h)

Le Presbytère de Vieuvy

LE CHÈQUE CADEAU

donne droit pour deux personnes à :

- > une nuit en chambre double
- > un petit-déjeuner
- > un dîner boissons comprises
- > un produit du terroir à emporter

RÉSERVATION

Consultez les dates disponibles pour ce séjour et réservez :

- sur votre espace « MySmartbox » www.mysmartbox.fr
- ou
- par téléphone au 0811 460 693



NORD-OUEST

Les Roberderies

A mi-chemin entre Tours et Angers, la chambre d'hôtes Les Roberderies invite à la découverte les amoureux de nature et d'histoire. Aux alentours, les innombrables châteaux de la région égrainent leur majesté le long du Loir tandis que sur la propriété, c'est la nature qui domine.

Informations pratiques

Accès aux personnes handicapées - Internet / Wifi - Animaux admis.
Arrivée conseillée entre 16h et 19h.

Sur place

Salon, bibliothèque, jardin, parc, pétanque, piscine, prêt de VTT, randonnée pédestre et cycliste.

A proximité

Ancienne abbaye de La Boissière (5 km), châteaux du Lude (6 km), du Breil de Foin (8 km) et site archéologique de Cherré (10 km). Tennis (6 km) et golf (15 km).

Dates d'ouverture

Toute l'année.

Localisation

Le Mans : 49 km (50 min)
Tours : 51 km (50 min)

Les Roberderies

LE CHÈQUE CADEAU

donne droit pour deux personnes à :

- > une nuit en chambre double
- > un petit-déjeuner
- > un dîner boissons comprises
- > un apéritif régional avec ses amuses-bouches

RÉSERVATION

Consultez les dates disponibles pour ce séjour et réservez :

- sur votre espace « MySmartbox » www.mysmartbox.fr
- ou
- par téléphone au 0811 460 693



NORD-OUEST

Domaine de l'Oie Rouge

Au cours de votre périple dans le Val de Loire, faites une halte au Domaine de l'Oie Rouge. Au cœur d'un parc arboré et fleuri, cette demeure du XIX^e siècle offre un intérieur raffiné et élégant. Mélange de décoration art-déco, de mobilier romantique et ethnique, cette maison vous invite au voyage.

Informations pratiques

Wifi - Etablissement non fumeur.
Arrivée conseillée à 14h.

Sur place

Salon, terrasse, location de vélos
et parc.

A proximité

Amphithéâtre Gallo-Romain,
moulin de Sarrée (1 km), cave
aux Sculptures (14 km), dolmen
(15 km), village troglodytique
de Rochemenier (17 km),
Zoo de Doué (17 km),
Equitation (5 km), activités
nautiques (7 km) et golf (20 km).

Dates d'ouverture

Toute l'année.

Localisation

Saumur : 17 km (20 min)
Angers : 33 km (35 min)

Domaine de l'Oie Rouge

LE CHÈQUE CADEAU

donne droit pour deux personnes à :

- > une nuit en chambre double
« Camélia » ou « Romance »
- > un petit-déjeuner
- > un dîner boissons comprises

RÉSERVATION

Consultez les dates disponibles pour ce
séjour et réservez :

- sur votre espace « MySmartbox »
www.mysmartbox.fr
ou
- par téléphone au 0811 460 693



NORD-OUEST

Les Délices de la Roche

Dans le charmant village troglodytique de Louresse-Rochemenier, venez découvrir Les Délices de la Roche pour un séjour placé sous le signe de la gourmandise.

Informations pratiques

Accès aux personnes handicapées - Animaux admis.

Sur place

Salon de thé, terrasse et jardin.
Atelier de cuisine (sur réservation).

A proximité

Exploitation viticole (7 km),
château de Brissac (17 km), musée
Troglodytique (20 km) et abbaye
de Fontevraud (30 km).
Zoo de Doué-la-Fontaine (6 km).

Dates d'ouverture

Toute l'année sauf en janvier.
Table d'hôtes fermée le jeudi.

Localisation

Saumur : 22 km (25 min)
Angers : 32 km (35 min)

Les Délices de la Roche

LE CHÈQUE CADEAU

donne droit pour deux personnes à :

- > une nuit en chambre double
- > un petit-déjeuner
- > un dîner boissons comprises
- > un cocktail de bienvenue
- > une location de vélos

RÉSERVATION

Consultez les dates disponibles pour ce séjour et réservez :

- sur votre espace « MySmartbox »
www.mysmartbox.fr
ou
- par téléphone au 0811 460 693



NORD-OUEST

La Cour Cachée

C'est dans le sud de la Vendée que se trouve la Cour Cachée. Cette chambre d'hôtes a été aménagée dans une maison de maître du XVIII^e, par un couple d'anglais tombés amoureux de la région. Ils vous proposent un dîner concocté avec des produits locaux de qualité et une chambre claire, décorée de manière sobre et raffinée.

Informations pratiques

Internet / Wifi - Animaux admis -
Etablissement non fumeur.

Sur place

Bain bouillonnant, salon, terrasse
et jardin.

A proximité

Abbaye de Maillezaïs (1 km)
et ville haute de Fontenay-le-
Comte (13 km).
Marais poitevin (1 km) et forêt
de Mervent-Vouvant (20 km).
Tennis (1 km) et golf (30 km).

Dates d'ouverture

Toute l'année.

Localisation

Niort : 30 km (30 min)
La Rochelle : 50 km (45 min)

La Cour Cachée

LE CHÈQUE CADEAU

donne droit pour deux personnes à :

- > une nuit en chambre double
- > un petit-déjeuner
- > un dîner hors boissons

RÉSERVATION

Consultez les dates disponibles pour ce
séjour et réservez :
• sur votre espace « MySmartbox »
www.mysmartbox.fr
ou
• par téléphone au 0811 460 693



NORD-OUEST

Gué Gorand

Envie de dépaysement, de nature et de repos ? Vous avez trouvé votre refuge, chez Wulfran et Silvine, les heureux propriétaires des chambres du Gué Gorand. Les plages de Saint-Gilles-Croix-de-Vie sont très proches, il serait dommage de ne pas profiter de cette aubaine.

Informations pratiques

Accès aux personnes handicapées - Internet / Wifi - Animaux admis - Etablissement non fumeur.
Arrivée conseillée à 16h.

Sur place

Jardin, piscine et randonnée cycliste.

A proximité

Equitation, golf (2 km) et activités nautiques (8 km).

Dates d'ouverture

De septembre à juin.

Localisation

Aizenay : 20 km (25 min)
La Roche-sur-Yon : 38 km (40 min)

Gué Gorand

LE CHÈQUE CADEAU

donne droit pour deux personnes à :

- > une nuit en chambre double
- > un petit-déjeuner
- > un dîner hors boissons

RÉSERVATION

Consultez les dates disponibles pour ce séjour et réservez :
• sur votre espace « MySmartbox »
www.mysmartbox.fr
ou
• par téléphone au 0811 460 693



NORD-OUEST

An Ti Coz

Dans leur hameau breton au charme d'antan, Brigitte et Chheng vous invitent à partager leur univers. En plein cœur du Morbihan, ce couple a su exploiter au mieux la rencontre entre la Bretagne et l'Asie en restaurant cette jolie maison en éco-habitat et en la décorant d'objets d'Orient.

Informations pratiques

Internet / Wifi - Animaux admis -
Établissement non fumeur.
Arrivée conseillée à 18h.

Sur place

Jardin, randonnée cycliste
et pédestre.

A proximité

Basilique Notre-Dame du Roncier
et château Josselin (6 km).
Équitation (4 km), activités
nautiques et golf (6 km).

Dates d'ouverture

Toute l'année.

Localisation

Vannes : 51 km (30 min)
Rennes : 65 km (45 min)

An Ti Coz

LE CHÈQUE CADEAU

donne droit pour deux personnes à :

- > une nuit en chambre double
- > un petit-déjeuner
- > un dîner hors boissons
- > un apéritif de bienvenue
avec collation

RÉSERVATION

Consultez les dates disponibles pour ce
séjour et réservez :

- sur votre espace « MySmartbox »
www.mysmartbox.fr
- ou
- par téléphone au 0811 460 693



NORD-OUEST

Le Moulin de Luhan

Dans le golfe du Morbihan, venez profiter des attraits du sud de la Bretagne. Vous séjournerez dans la petite commune de Plaudren, au Moulin de Luhan. Le vieux moulin et les pierres de cette belle maison de campagne entièrement rénovée vous séduiront.

Informations pratiques

Etablissement non fumeur.
Arrivée conseillée à 16h.

Sur place

Salon, jardin et parc.

A proximité

Château de Kerguéhennec
(15 km), remparts de Vannes
(18 km) et château de Josselin
(30 km).
Équitation (3 km), karting (15 km)
et sports nautiques (18 km).

Dates d'ouverture

De mars à décembre.

Localisation

Vannes : 18 km (20 min)
Lorient : 71 km (1h)

Le Moulin de Luhan

LE CHÈQUE CADEAU

donne droit pour deux personnes à :

- > un nuit en chambre double
- > un petit-déjeuner
- > un dîner boissons comprises
- > un apéritif ou un thé

RÉSERVATION

Consultez les dates disponibles pour ce séjour et réservez :
• sur votre espace « MySmartbox »
www.mysmartbox.fr
ou
• par téléphone au 0811 460 693



NORD-OUEST

Ti-Er-Mad

Profitez de la tranquillité bretonne chez Béatrice et Harald. Leur longère allie le confort moderne au charme d'une grande maison en pierre. Venez vous initier aux spécialités régionales et partez à la découverte du « pays du roi Morvan ».

Informations pratiques

Taxe de séjour en supplément.
Arrivée conseillée entre 17h
et 19h30.

Sur place

Salon, terrasse, jardin
et randonnée pédestre.

A proximité

Eglise de Kernascléden et musée
de la Chauve-souris (1 km).
Randonnée, pêche (3 km)
et équitation (10 km).

Dates d'ouverture

Toute l'année.

Localisation

Pontivy : 33 km (40 min)
Lorient : 37 km (40 min)

Ti-Er-Mad

LE CHÈQUE CADEAU

donne droit pour deux personnes à :

- > une nuit en chambre double
- > un petit-déjeuner
- > un dîner boissons comprises
- > un apéritif
- > un digestif au choix

RÉSERVATION

Consultez les dates disponibles pour ce
séjour et réservez :
• sur votre espace « MySmartbox »
www.mysmartbox.fr
ou
• par téléphone au 0811 460 693



NORD-OUEST

Le Jardin d'Erables

C'est au sein d'une demeure toute en pierre bâtie à la fin du XVIII^e siècle que vous profiterez d'agréables moments de détente. Entièrement rénovée, elle abrite aujourd'hui de charmantes chambres d'hôtes colorées et agréablement décorées.

Informations pratiques

Animaux non admis -
Établissement non fumeur.
Arrivée conseillée à 17h.

Sur place

Salon, piscine, jardin, parc
et pétanque.

A proximité

Chapelle, halles du Faouët (15 km)
et chapelle du Trescouët (22 km).
Cité de la voile Eric Tabarly
et festival interceltique de Lorient
(25 km).
Randonnée cycliste (500 m),
pêche et randonnée pédestre
(5 km).

Dates d'ouverture

Toute l'année.

Localisation

Lorient : 25 km (30 min)
Vannes : 45 km (50 min)

Le Jardin d'Erables

LE CHÈQUE CADEAU

donne droit pour deux personnes à :

- > une nuit en chambre double
- > un petit-déjeuner
- > un dîner boissons comprises
- > un cocktail de bienvenue

RÉSERVATION

Consultez les dates disponibles pour ce séjour et réservez :
• sur votre espace « MySmartbox »
www.mysmartbox.fr
ou
• par téléphone au 0811 460 693



NORD-OUEST

Le Domaine de Kerouannec

Au cœur du Finistère, venez vous ressourcer au Domaine de Kerouannec. Anita et Dominique feront tout pour faire de votre séjour un moment mémorable. Cette ancienne ferme du XVIII^e siècle est un endroit rêvé pour les amoureux de la nature et des animaux.

Informations pratiques

Animaux non admis -
Établissement non fumeur.
Arrivée conseillée à partir de 17h.

Sur place

Piscine, boulodrome, parc boisé,
salon de jardin et tonnelle.

A proximité

Quimperlé (20 km).
Tour du Golfe du Morbihan
(20 km).
Descente des roches du Diable
en canoë, randonnée pédestre,
équestre, cycliste, quad (3 km)
et escalade (8 km).

Dates d'ouverture

Toute l'année sauf fêtes de fin
d'année.

Localisation

Lorient : 30 km (30 min)
Concarneau : 50 km (45 min)

Le Domaine de Kerouannec

LE CHÈQUE CADEAU

donne droit pour deux personnes à :

- > une nuit en chambre double « Le Kerouan »
- > un petit-déjeuner
- > un dîner boissons comprises
- > un cocktail de bienvenue

RÉSERVATION

Consultez les dates disponibles pour ce séjour et réservez :
• sur votre espace « MySmartbox »
www.mysmartbox.fr
ou
• par téléphone au 0811 460 693



NORD-OUEST

L'Estran

À L'Estran, vous serez plongés dans le charme de la Bretagne, à quelques pas du bord de mer. Dans cette confortable maison, l'esprit facétieux de Laurence, votre hôte, a imaginé des noms de chambre originaux et évocateurs. En fine cuisinière, elle vous réserve aussi un petit-déjeuner aux saveurs bretonnes.

Informations pratiques

Internet / Wifi - Etablissement non fumeur.

Sur place

Cours de cuisine, soins et modelages (sur réservation), salon de thé, terrasse et jardin.

À proximité

Centre historique de Quimperlé (9 km), port de Lorient (26 km) et musée Gauguin (30 km).
Plages (13 km).
Activités nautiques (21 km).

Dates d'ouverture

Toute l'année.

Localisation

Lorient : 26 km (25 min)
Quimper : 61 km (50 min)

L'Estran

LE CHÈQUE CADEAU

donne droit pour deux personnes à :

- > une nuit en chambre double
- > un petit-déjeuner
- > un dîner hors boissons

RÉSERVATION

Consultez les dates disponibles pour ce séjour et réservez :
• sur votre espace « MySmartbox »
www.mysmartbox.fr
ou
• par téléphone au 0811 460 693



NORD-OUEST

Le Logis de Mousterlin

Si la Bretagne possède une âme, c'est peut-être ici dans le Finistère, face à l'archipel des Glénan, que vous la ressentirez le mieux. Pour un intermède iodé, rendez-vous au Logis de Mousterlin et goûtez par vous-mêmes aux saveurs de cette terre entre ciel et mer ! Prêts à vous endormir bercés par le va-et-vient des vagues ?

Informations pratiques

Wifi - Animaux non admis -
Établissement non fumeur.
Arrivée conseillée à partir de 17h.

Sur place

Jardin.

A proximité

Quimper (20 km), Concarneau
et château de Keriollet (20 km).
Croisière vers l'archipel des
Glénan (5 km).
Activités nautiques (5 km).

Dates d'ouverture

Toute l'année.

Localisation

Quimper : 20 km (20 min)
Lorient : 70 km (45 min)

Le Logis de Mousterlin

LE CHÈQUE CADEAU

donne droit pour deux personnes à :

- > une nuit en chambre double
- > un petit-déjeuner
- > un dîner boissons comprises

RÉSERVATION

Consultez les dates disponibles pour ce séjour et réservez :

- sur votre espace « MySmartbox »
www.mysmartbox.fr
- ou
- par téléphone au 0811 460 693



NORD-OUEST

Domaine de Rugornou Vraz

Dans le petit village de Brasparts, Romy Chaussy vous fera découvrir la culture bretonne ! Elle vous indiquera les meilleurs sites à visiter. Un voyage qui vous enchantera.

Informations pratiques

Animaux non admis -
Etablissement non fumeur.
Arrivée conseillée à partir de 18h.

Sur place

Terrasse, jardin et randonnée
pédestre.

A proximité

Eglise de Pleyben (10 km)
et enclos paroissiaux (15 km).
Lacs du Drennec, du Yeun-Ellez
(8 km) et forêt de Huelgoat
(21 km).
Tennis (2 km), randonnée contée
(5 km) et piscine (15 km).

Dates d'ouverture

Toute l'année.

Localisation

Quimper : 40 km (30 min)
Morlaix : 40 km (35 min)

Domaine de Rugornou Vraz

LE CHÈQUE CADEAU

donne droit pour deux personnes à :

- > une nuit en chambre double
- > un petit-déjeuner
- > un dîner boissons comprises
- > un cocktail de bienvenue
- > un produit du terroir à partager
- > un thé, un café ou une tisane en chambre

RÉSERVATION

Consultez les dates disponibles pour ce séjour et réservez :

- sur votre espace « MySmartbox »
www.mysmartbox.fr
- ou
- par téléphone au 0811 460 693



NORD-OUEST

Manoir de Toullaeron

En terre bretonne se dressent les Montagnes Noires, pays de légendes. Le Manoir de Toullaeron, ancien relais de chasse, est un lieu qui reflète parfaitement les mystères et le romantisme de la région, tant par son charme que par la cuisine de votre hôte !

Informations pratiques

Animaux non admis.
Arrivée conseillée à partir de 18h.

Sur place

Jardin et randonnée pédestre.

A proximité

Circuit des artistes et des calvaires bretons, Les Montagnes Noires (200 m) et village de Locronan (40 km).

Dates d'ouverture

Toute l'année.

Localisation

Quimper : 45 km (50 min)
Lorient : 65 km (1h10)

Manoir de Toullaeron

LE CHÈQUE CADEAU

donne droit pour deux personnes à :

- > une nuit en chambre double
- > un petit-déjeuner
- > un dîner boissons comprises

RÉSERVATION

Consultez les dates disponibles pour ce séjour et réservez :

- sur votre espace « MySmartbox »
www.mysmartbox.fr
ou
- par téléphone au 0811 460 693



NORD-OUEST

Canal Chouette

Au cœur de la Grande Tranchée de Glomel, dans les Côtes d'Armor, vous serez conquis par Canal Chouette, une maison d'hôtes située le long du canal reliant Nantes à Brest. Vous apprécierez également l'eau des monts d'Arrée et les sablés d'Armor qui vous seront offerts.

Informations pratiques

Accès aux personnes handicapées - Animaux admis (avec supplément).

Sur place

Jardins, jeux pour enfants, randonnée pédestre, cycliste et canoë-kayak.

A proximité

Grande Tranchée de Glomel (100 m), maison du Patrimoine (15 km) et abbaye de Bon-Repos (25 km).

Equitation (6 km), golf et parcours dans les arbres (19 km).

Dates d'ouverture

Toute l'année.

Localisation

Carhaix : 18 km (15 min)
Saint-Brieuc : 70 km (1h)

Canal Chouette

LE CHÈQUE CADEAU

donne droit pour deux personnes à :

- > une nuit en chambre double
- > un petit-déjeuner
- > un dîner boissons comprises
- > un apéritif de bienvenue

RÉSERVATION

Consultez les dates disponibles pour ce séjour et réservez :

- sur votre espace « MySmartbox » www.mysmartbox.fr ou
- par téléphone au 0811 460 693



NORD-OUEST

Gîte Du-Ze

A quelques encablures seulement des plages bretonnes, venez vous reposer dans les côtes d'Armor, entre Paimpol et Tréguier. Luc et Françoise Cailler vous accueilleront autour d'un apéritif local avant de vous installer dans votre chambre mansardée et décorée dans les tons rouges ou bleus.

Informations pratiques

Wifi (avec supplément) -
Établissement non fumeur.
Arrivée conseillée à 18h.

Sur place

Salon et jardin.

Dates d'ouverture

Toute l'année.

Localisation

Guingamp : 32 km (40 min)
Saint-Brieuc : 55 km (1h)

A proximité

Randonnée pédestre (5 km).
Sillon de Talbert (9 km), Côte
de Granit rose (10 km), château
de la Roche Jagu (11 km)
et pointe de l'Arcouest (15 km).
Activité aquatique et plages
(2 km).

Gîte Du-Ze

LE CHÈQUE CADEAU

donne droit pour deux personnes à :

- > un nuit en chambre double
- > un petit-déjeuner
- > un dîner hors boissons
- > un apéritif maison

RÉSERVATION

Consultez les dates disponibles pour ce séjour et réservez :
• sur votre espace « MySmartbox »
www.mysmartbox.fr
ou
• par téléphone au 0811 460 693



NORD-OUEST

Ferme Auberge La Ville Suzanne

A quelques pas de Saint-Brieuc, pénétrez dans ce havre de paix au nom évocateur : Le Cheval et le Paysan. Cette bâtisse rénovée vous offre tout le plaisir d'un séjour à la ferme, le confort en plus. Simplicité et convivialité sont les secrets de cette chambre d'hôtes.

Informations pratiques

Accès aux personnes handicapées - Animaux non admis.
Arrivée conseillée à partir de 18h.

Sur place

Salon, exposition d'anciens matériels dans la grange familiale, terrasse et randonnée pédestre.

A proximité

Cathédrale Saint-Etienne (8 km),
musée de Saint-Brieuc (9 km)
et château de la Roche-Jagu
(30 km).
Plages (10 km).
Base nautique (2 km) et pêche
à pied (10 km).

Dates d'ouverture

Toute l'année.
Table d'hôte fermée dimanche
et lundi.

Localisation

Saint-Brieuc : 8 km (10 min)
Guingamp : 30 km (25 min)

Ferme Auberge La Ville Suzanne

LE CHÈQUE CADEAU

donne droit pour deux personnes à :

- > une nuit en chambre double
- > un petit-déjeuner
- > un dîner boissons comprises
- > un cocktail de bienvenue

RÉSERVATION

Consultez les dates disponibles pour ce séjour et réservez :
• sur votre espace « MySmartbox »
www.mysmartbox.fr
ou
• par téléphone au 0811 460 693



NORD-OUEST

La Brochonière

C'est dans les Côtes d'Armor que Pascal et Isabelle Deswarte ont élu domicile dans une maison de maître du XIX^e siècle en pierre de granit. Ils vous proposent de profiter du calme environnant le temps d'une nuit et de savourer des plats bretons lors d'un dîner et d'un petit-déjeuner.

Informations pratiques

Internet / Wifi - Etablissement non fumeur.

Arrivée conseillée à partir de 18h.

Sur place

Bain bouillonnant, bibliothèque, jardin et randonnée pédestre.

A proximité

Parc du manoir du Colombier, citadelle de Moncontour (7 km), musée d'Art populaire de Lamballe (20 km) et abbaye de Boquen (30 km).

Dates d'ouverture

Toute l'année.

Localisation

Lamballe : 21 km (20 min)

Saint-Brieuc : 31 km (30 min)

La Brochonière

LE CHÈQUE CADEAU

donne droit pour deux personnes à :

- > une nuit en chambre double
- > un petit-déjeuner
- > un dîner boissons comprises

RÉSERVATION

Consultez les dates disponibles pour ce séjour et réservez :

- sur votre espace « MySmartbox » www.mysmartbox.fr ou
- par téléphone au 0811 460 693



NORD-OUEST

Le Domaine Arvor

L'authenticité et la chaleur sont des valeurs primordiales pour Monique et Samuel. Voilà pourquoi leurs chambres d'hôtes, caressées par l'air revigorant de la Bretagne, ont tout ce qu'il faut pour un séjour de goût, tant dans l'accueil que dans l'assiette.

Informations pratiques

Arrivée conseillée à 17h.

Sur place

Sauna et hammam.

Dates d'ouverture

Toute l'année.

Localisation

Dinard : 29 km (40 min)
Rennes : 55 km (50 min)

Le Domaine Arvor

A proximité

Château de Dinan, maison du Gisant (3 km) et mont Saint-Michel (50 km).
Tennis et piscine (2 km).

LE CHÈQUE CADEAU

donne droit pour deux personnes à :

- > une nuit en chambre double
- > un petit-déjeuner
- > un dîner hors boissons
- > un apéritif de bienvenue

RÉSERVATION

Consultez les dates disponibles pour ce séjour et réservez :
• sur votre espace « MySmartbox »
www.mysmartbox.fr
ou
• par téléphone au 0811 460 693



NORD-OUEST

Manoir de Pommery

Envie de goûter quelques temps aux plaisirs de la vie champêtre ? Au Manoir de Pommery se dégage une ambiance bretonne, singulière et charmante. C'est ici, entre Rennes et Vannes, que vous pourrez vous ressourcer et profiter du cadre de cet ancien manoir du XVI^e siècle.

Informations pratiques

Internet - Animaux non admis -
Etablissement non fumeur.
Arrivée conseillée entre 18h et 19h.

Sur place

Salon, cheminées et parc.

A proximité

Village d'artisans de La Gacilly (7 km), manoir de l'Automobile (18 km) et ville de Rochefort-en-Terre (25 km).

Escalade (5 km), balades en péniche, randonnée pédestre, équestre (7 km), paintball, parcours dans les arbres (8 km) et canoë-kayak (15 km).

Dates d'ouverture

Toute l'année.

Localisation

Redon : 18 km (20 min)
Vannes : 60 km (1h)

Manoir de Pommery

LE CHÈQUE CADEAU

donne droit pour deux personnes à :

- > une nuit en chambre double
- > un petit-déjeuner
- > un dîner boissons comprises
- > un apéritif de bienvenue et des amuse-bouches

RÉSERVATION

Consultez les dates disponibles pour ce séjour et réservez :

- sur votre espace « MySmartbox » www.mysmartbox.fr
- ou
- par téléphone au 0811 460 693



NORD-OUEST

La Grande Hèze

Idéalement située entre Saint-Malo et le Mont-Saint-Michel, La Grande Hèze constituera un lieu de détente parfait après la découverte des beautés de la Haute Bretagne. Vous serez accueillis chaleureusement par Lucienne et Alain Legrand, dans cette charmante maison en pierre à l'esprit familial.

Informations pratiques

Internet / Wifi - Animaux non admis - Etablissement non fumeur.
Arrivée conseillée à partir de 18h.

Sur place

Salon, bibliothèque et jardin.

A proximité

Château de Combourg (8 km),
cathédrale de Dol-de-Bretagne
(12 km), ville médiévale de Dinan
(15 km) et remparts de Saint-Malo
(22 km).
Parc d'attraction Cobac Parc
(1 km) et zoo du château
de la Boubansais (8 km).
Golf (3 km).

Dates d'ouverture

Toute l'année.
Tous les jours sauf dimanche.

Localisation

Saint-Malo : 22 km (25 min)
Mont-Saint-Michel : 30 km (30 min)

La Grande Hèze

LE CHÈQUE CADEAU

donne droit pour deux personnes à :

- > une nuit en chambre double
- > un petit-déjeuner
- > un dîner hors boissons
- > une bouteille de cidre et des spécialités bretonnes à partager

RÉSERVATION

Consultez les dates disponibles pour ce séjour et réservez :
• sur votre espace « MySmartbox »
www.mysmartbox.fr
ou
• par téléphone au 0811 460 693



NORD-OUEST

Le Clos Saint-Michel

A proximité de la petite merveille historique et culturelle qu'est le Mont-Saint-Michel, Nathalie et Yvan Papail vous accueillent toute l'année dans cette ancienne demeure du XVIII^e siècle. Derrière ses murs de pierres bretonnes se cache une décoration intérieure noble et racée.

Informations pratiques

Animaux non admis.
Arrivée conseillée à partir de
18h30.

Sur place

Terrasse et jardin clos.

A proximité

Combourg (15 km), Mont-Saint-Michel (19 km), Fougères (36 km) et Dinan (45 km).
Parcours dans les arbres (3 km) et golf (9 km).

Dates d'ouverture

Toute l'année.

Localisation

Saint-Malo : 44 km (30 min)
Rennes : 76 km (45 min)

Le Clos Saint-Michel

LE CHÈQUE CADEAU

donne droit pour deux personnes à :

- > une nuit en chambre double
- > un petit-déjeuner
- > un dîner boissons comprises
- > une surprise bretonne à partager

RÉSERVATION

Consultez les dates disponibles pour ce séjour et réservez :
• sur votre espace « MySmartbox »
www.mysmartbox.fr
ou
• par téléphone au 0811 460 693



NORD-OUEST

L'Hermine

En Ile-et-Vilaine, près du Mont-Saint-Michel, les chambres d'hôtes L'Hermine vous attendent dans la petite ville d'Antrain. Vous pourrez vous détendre dans cette jolie maison de famille, au coin d'un feu de cheminée l'hiver ou dans le charmant jardin fleuri aux beaux jours. Un séjour paisible dans un havre de douceur.

Informations pratiques

Internet / Wifi - Etablissement non fumeur.

Arrivée conseillée à 18h.

Sur place

Salon, bibliothèque, terrasse, jardin et randonnée cycliste.

A proximité

Château de Combourg, Mont Saint-Michel (20 km), cathédrale de Dol de Bretagne (23 km), menhir de Champ Dolent (26 km) et château de Fougères (29 km). Sports nautiques (20 km).

Dates d'ouverture

Toute l'année.

Localisation

Le Mont-Saint-Michel : 20 km
(20 min)

Rennes : 50 km (50 min)

LE CHÈQUE CADEAU

donne droit pour deux personnes à :

- > une nuit en chambre double
- > un petit-déjeuner
- > un dîner hors boissons
- > un kir royal de bienvenue

RÉSERVATION

Consultez les dates disponibles pour ce séjour et réservez :

- sur votre espace « MySmartbox » www.mysmartbox.fr ou
- par téléphone au 0811 460 693

L'Hermine



NORD-OUEST

La Plaine Postel

Dans le Calvados, cette ferme de bocage typiquement normande vous ouvre ses portes et vous invite à profiter des bienfaits d'un séjour nature. Au menu le soir, des spécialités régionales cuisinées avec les produits de l'exploitation.

Informations pratiques

Accès aux personnes handicapées - Internet - Animaux admis.
Arrivée conseillée entre 16h30 et 19h.

Sur place

Billard et plan d'eau.

A proximité

Musée de Vire et Villedieu-les-Poêles (15 km).
Randonnée pédestre (5 km), équitation (7 km), golf (17 km) et saut à l'élastique (25 km).

Dates d'ouverture

Toute l'année.

Localisation

Avranches : 40 km (40 min)
Caen : 75 km (55 min)

La Plaine Postel

LE CHÈQUE CADEAU

donne droit pour deux personnes à :

- > une nuit en chambre double
- > un petit-déjeuner
- > un dîner boissons comprises
- > un panier gourmand de produits du terroir à partager

RÉSERVATION

Consultez les dates disponibles pour ce séjour et réservez :
• sur votre espace « MySmartbox »
www.mysmartbox.fr
ou
• par téléphone au 0811 460 693



NORD-OUEST

La Part des Anges

Dans un petit village de Normandie se dresse une demeure authentique et pleine de charme. Ancienne coopérative laitière, La Part des Anges a su préserver sa singularité et ses atouts d'antan. Dans une ambiance rustique et moderne à la fois, vous profiterez du jardin et de la piscine.

Informations pratiques

Arrivée conseillée à 18h30.

Sur place

Salon, piscine, jardin et randonnée pédestre.

Dates d'ouverture

Toute l'année.

Localisation

Bayeux : 14 km (20 min)
Caen : 49 km (40 min)

A proximité

Tapiserie de Bayeux (14 km)
et musée du Débarquement
(22 km).
Golf (15 km) et saut à l'élastique
(20 km).

La Part des Anges

LE CHÈQUE CADEAU

donne droit pour deux personnes à :

- > une nuit en chambre double
- > un petit-déjeuner
- > un dîner boissons comprises
- > un apéritif de bienvenue

RÉSERVATION

Consultez les dates disponibles pour ce séjour et réservez :

- sur votre espace « MySmartbox »
www.mysmartbox.fr
ou
- par téléphone au 0811 460 693



NORD-OUEST

La Mare aux 3 Diables

Connaissez-vous la Suisse normande ? Voici pour vous l'occasion de partir à la découverte de cette région verdoyante et escarpée. C'est d'ailleurs parce qu'on se laisse aisément surprendre par ses reliefs qu'on a surnommé cette partie de la Normandie la petite Suisse.

Informations pratiques

Animaux non admis -
Établissement non fumeur.
Arrivée conseillée à 18h.

Sur place

Parc et randonnée pédestre
en forêt.

A proximité

Eglise de Thury-Harcourt, musée
André-Hardy (20 km) et mémorial
de Caen (25 km).
Parapente (15 km), canoë, golf,
kayak, pêche, tir à l'arc
et tyrolienne (20 km).

Dates d'ouverture

Toute l'année.

Localisation

Caen : 25 km (30 min)
Saint-Lô : 70 km (1h)

La Mare aux 3 Diables

LE CHÈQUE CADEAU

donne droit pour deux personnes à :

- > une nuit en chambre double
- > un petit-déjeuner
- > un dîner hors boissons

RÉSERVATION

Consultez les dates disponibles pour ce
séjour et réservez :
• sur votre espace « MySmartbox »
www.mysmartbox.fr
ou
• par téléphone au 0811 460 693



NORD-OUEST

La Doucine

La Doucine est un ancien corps de ferme normand confortablement aménagé. Sur place, la vaste prairie satisfera vos envies de nature et les spécialités régionales combleront votre appétit pour les bonnes choses.

Informations pratiques

Accès aux personnes handicapées.
Arrivée conseillée à partir de 18h.

Sur place

Piscine, pétanque et randonnée pédestre.

A proximité

Cathédrale de Sées (7 km).
Golf (20 km).

Dates d'ouverture

Toute l'année.

Localisation

Alençon : 25 km (40 min)
Dreux : 90 km (1h30)

La Doucine

LE CHÈQUE CADEAU

donne droit pour deux personnes à :

- > une nuit en chambre double
- > un petit-déjeuner
- > un dîner boissons comprises
- > un apéritif

RÉSERVATION

Consultez les dates disponibles pour ce séjour et réservez :

- sur votre espace « MySmartbox »
www.mysmartbox.fr
ou
- par téléphone au 0811 460 693



NORD-OUEST

L'Orée du Bois

Le département de l'Eure déconcerte par la beauté naturelle de ses paysages situés à proximité de Paris. L'Orée du Bois, belle maison d'hôtes située à Houllbec-Cocherel, profite de cette rare alchimie pour proposer à ses visiteurs un séjour agréable.

Informations pratiques

Etablissement non fumeur.
Arrivée conseillée entre 16h et 19h.

Sur place

Salon, terrasse, piscine, jardin
et ping-pong.

A proximité

Château de Bizy (11 km), musées
A.-G. Poulain (12 km), d'Art
américain et Fondation Claude
Monet (14 km).
Arboretum de la Roche (23 km).
Golf (24 km).

Dates d'ouverture

Toute l'année.

Localisation

Vernon : 12 km (15 min)
Paris : 83 km (1h05)

L'Orée du Bois

LE CHÈQUE CADEAU

donne droit pour deux personnes à :

- > une nuit en chambre double
- > un petit-déjeuner
- > un dîner hors boissons

RÉSERVATION

Consultez les dates disponibles pour ce
séjour et réservez :
• sur votre espace « MySmartbox »
www.mysmartbox.fr
ou
• par téléphone au 0811 460 693



NORD-OUEST

Le Coquerel

Bienvenue chez vous ! Telle est la devise de la chambre d'hôtes Le Coquerel. Entre la côte normande et le pays d'Auge, cette grande maison à colombages vous accueille pour un séjour convivial et gourmand : pommes, cidre, calvados, fromages... Bon appétit !

Informations pratiques

Accès aux personnes handicapées - Animaux admis.
Arrivée conseillée à partir de 17h.

Sur place

Jardin, tennis de table, randonnée pédestre et cycliste.

A proximité

Distillerie du Busnel (10 km)
et abbaye du Bec-Hellouin
(20 km).
La Venise Normande (9 km).
Equitation (3 km).

Dates d'ouverture

Toute l'année.

Localisation

Pont-Audemer : 9 km (10 min)
Honfleur : 32 km (40 min)

Le Coquerel

LE CHÈQUE CADEAU

donne droit pour deux personnes à :

- > une nuit en chambre double
- > un petit-déjeuner
- > un dîner boissons comprises

RÉSERVATION

Consultez les dates disponibles pour ce séjour et réservez :
• sur votre espace « MySmartbox »
www.mysmartbox.fr
ou
• par téléphone au 0811 460 693



NORD-OUEST

Les Trois Cornets

Les Trois Cornets, c'est une magnifique grange rénovée du XVIII^e siècle située à quelques kilomètres de Deauville. Sa piscine couverte permet de s'offrir un petit moment de détente.

Informations pratiques

Internet / Wifi.
Arrivée conseillée entre 17h45 et 19h.

Sur place

Piscine, jardin, prêt de vélos et randonnée pédestre.

A proximité

Marais Vernier (2 km) et musée
Canal de Pont-Audemer (7 km).
Canoë-kayak, tennis (7 km)
et équitation (15 km).

Dates d'ouverture

Toute l'année.

Localisation

Deauville : 40 km (40 min)
Étretat : 78 km (1h)

Les Trois Cornets

LE CHÈQUE CADEAU

donne droit pour deux personnes à :

- > une nuit en chambre double
- > un petit-déjeuner
- > un dîner boissons comprises
- > un cocktail de bienvenue et des mises en bouche

RÉSERVATION

Consultez les dates disponibles pour ce séjour et réservez :

- sur votre espace « MySmartbox »
www.mysmartbox.fr
- ou
- par téléphone au 0811 460 693



NORD-OUEST

La Ferme Saint-Nicolas

Entre mer et campagne, La Ferme Saint-Nicolas vous ouvre ses portes. Datant du XVII^e siècle, elle se compose de bâtiments à colombages typiquement normands. Corinne vous y accueillera et vous fera visiter son domaine de deux hectares.

Informations pratiques

Accès aux personnes handicapées - Internet- Animaux non admis.

Sur place

Jardin, animaux de la ferme, écurie, randonnée pédestre, équestre, cycliste et verger.

A proximité

Pont-Audemer (7 km), marais Verniers (15 km), boucles de la Seine, ponts de Tancarville, de Normandie (20 km), musée et vieux port de Honfleur (22 km) et basilique de Lisieux (25 km).

Dates d'ouverture

Toute l'année.
Tous les jours sauf dimanche soir.

Localisation

Honfleur : 22 km (20 min)
Deauville : 35 km (35 min)

La Ferme Saint-Nicolas

LE CHÈQUE CADEAU

donne droit pour deux personnes à :

- > une nuit en chambre double
- > un petit-déjeuner
- > un dîner boissons comprises

RÉSERVATION

Consultez les dates disponibles pour ce séjour et réservez :

- sur votre espace « MySmartbox » www.mysmartbox.fr
- ou
- par téléphone au 0811 460 693



NORD-OUEST

La Cambrière

Une grande maison bourgeoise pour cadre et des hôtes attentionnés pour guides : vous voilà à La Cambrière. Située à Anceaumeville, votre chambre d'hôtes est à seulement dix minutes de Rouen et 30 minutes de Dieppe et de la mer.

Informations pratiques

Internet / Wifi - Animaux admis (avec supplément) - Etablissement non fumeur.

Sur place

Salon, sauna, piscine, jardin, parc et randonnée pédestre.

A proximité

Eglise Saint-Ouen, musées des Beaux-arts de Rouen et Flaubert (24 km).
Parc zoologique de Clères (4 km) et parc d'attractions du Bocasse (5 km).
Golf (6 km).

Dates d'ouverture

Toute l'année.

Localisation

Rouen : 23 km (20 min)
Dieppe : 43 km (35 min)

La Cambrière

LE CHÈQUE CADEAU

donne droit pour deux personnes à :

- > une nuit en chambre double
- > un petit-déjeuner
- > un dîner hors boissons
- > un apéritif de bienvenue

RÉSERVATION

Consultez les dates disponibles pour ce séjour et réservez :
• sur votre espace « MySmartbox »
www.mysmartbox.fr
ou
• par téléphone au 0811 460 693



NORD-OUEST

Château de Valliquerville

Le château de Valliquerville vous accueille à proximité d'Yvetot. Ce beau château normand aux allures champêtres est le cadre idéal pour une nuit de charme. L'une des chambres confortables du château vous attend pour un moment de détente.

Informations pratiques

Accès aux personnes handicapées - Internet / Wifi.
Arrivée conseillée à 18h.

Sur place

Parc et randonnée.

A proximité

Ruines de l'abbatiale de Saint-Wandrille (14 km), musée de la Marine de Seine (19 km) et château d'Etelan (28 km).
Jardin d'Art et d'Essai (8 km).

Dates d'ouverture

Toute l'année.

Localisation

Fécamp : 30 km (30 min)
Etretat : 52 km (50 min)

Château de Valliquerville

LE CHÈQUE CADEAU

donne droit pour deux personnes à :

- > une nuit en chambre double
- > un petit-déjeuner
- > un dîner hors boissons

RÉSERVATION

Consultez les dates disponibles pour ce séjour et réservez :

- sur votre espace « MySmartbox » www.mysmartbox.fr
- ou
- par téléphone au 0811 460 693



NORD-OUEST

Le Domaine des Platanes

Le Domaine des Platanes vous attend pour vous offrir des instants de repos. Faites un tour du côté d'Etretat où vous découvrirez la splendeur de ses célèbres falaises. Les plus courageux se laisseront tenter par une baignade dans les eaux fraîches de la mer lors de la saison chaude.

Informations pratiques

Etablissement non fumeur.
Arrivée conseillée à partir de 17h.

Sur place

Salon, terrasse et jardin.

A proximité

Musées Le Clos Lupin, des Terre-Neuvas (3 km) et Palais Bénédicte (13 km).
Vélorail (2 km) et falaises d'Etretat (3 km).
Golf (5 km), randonnée équestre (7 km) et activités nautiques (10 km).

Dates d'ouverture

Toute l'année.

Localisation

Etretat : 3 km (5 min)
Honfleur : 45 km (50 min)

Le Domaine des Platanes

LE CHÈQUE CADEAU

donne droit pour deux personnes à :

- > une nuit en chambre double « Safari » ou « Ecume »
- > un petit-déjeuner
- > un dîner hors boissons
- > un cocktail de bienvenue

RÉSERVATION

Consultez les dates disponibles pour ce séjour et réservez :
• sur votre espace « MySmartbox » www.mysmartbox.fr
ou
• par téléphone au 0811 460 693

Smartbox



Pour en savoir plus...

> SUD-EST

Saint-Urcize, Cantal (balade de 1h)

Catégorie : balade familiale | **Milieu :** village

Aux confins de l'Auvergne dans le sud du Cantal, Saint-Urcize se dresse sur un roc dominant le plateau de l'Aubrac. Toits de lauzes et pierres massives servent d'écrin à une église romane du XII^e siècle entourée de fortifications.

Il suffit d'une simple marche vers le Puy du Gudet pour découvrir une nature préservée et vivifiante...

Terre de Somme © Fotolia



Le vallon de la Lenta, Savoie (balade de 2h)

Catégorie : randonnée facile | **Milieu :** haute montagne

Sauvage, bien que parsemée de petits chalets de pierres sèches destinés aux bergers, la Lenta est un large vallon d'alpage endormi sur les pentes du col de l'Iseran, entre le glacier des Evettes et la vallée de l'Arc. En suivant le sentier des Agneaux qui mène au hameau de l'Ecot, vous aurez la chance d'admirer une nature fleurie et généreuse traversée de cours d'eau. Peut-être même apercevrez-vous des marmottes...

Saint-Veran, Hautes-Alpes (balade de 1h30)

Catégorie : balade familiale | **Milieu :** haute montagne

Plus haute commune d'Europe perchée au-dessus du Parc naturel régional de Queyras, le village préservé de Saint-Veran est le but idéal d'une randonnée de montagne. Rustique et plein de charme, il déploie ses chalets aux balcons de bois et toits de mélèze entre d'anciennes fontaines et de vieux fours à pain. On y déguste d'excellentes raclettes, dans une ambiance bon enfant.

G. Beranger © Fotolia



> SUD-OUEST

Peyreleau, Midi-Pyrénées (randonnée de 4h30)

Catégorie : randonnée de difficulté moyenne | **Milieu :** montagne

Splendide village médiéval de l'Aveyron bâti sur les hauteurs au confluent du Tarn et de la Jonte, Peyreleau s'étage sur les pentes d'une butte rocheuse dominée par une tour crénelée. C'est le but idéal d'une longue randonnée qui vous conduira le long de la corniche du Causse noir, offrant de merveilleux points de vue sur une nature escarpée où fleurissent des orchidées.



CTA © Fotobis

Les Eyzies, Aquitaine (balade de 2h)

Catégorie : visite familiale | **Milieu :** vallée historique

Site unique en plein cœur du Périgord, les Eyzies forment un espace naturel exceptionnel de roches où se sont lovées des constructions troglodytes héritées de la Préhistoire. Terre de Cro-Magnon, cette vallée historique mêlant chênes verts et genévriers est également le point de départ rêvé pour une promenade familiale sur les coteaux ensoleillés, entre grottes mystérieuses et châteaux perchés tels des nids d'aigle.

Le Pont du Gard, Gard (balade de 2h30)

Catégorie : marche familiale | **Milieu :** vallée historique

Classé au Patrimoine mondial de l'humanité par l'UNESCO, le pont du Gard forme une partie d'un formidable aqueduc romain étagé sur trois rangs d'arches de pierres calcaires aux teintes dorées dont la plus haute culmine 49 m au-dessus des eaux du Gardon. Une prouesse technique toujours sur pied aujourd'hui, un ensemble majestueux à découvrir absolument.



Informations © Fotobis

> NORD-EST

Les cigognes de Munster, Alsace (balade de 1h)

Catégorie : balade familiale | **Milieu :** ville

Réputée pour son fromage à la fois coulant et parfumé, la ville alsacienne de Munster bénéficie d'un cadre naturel sauvage, vallonné et verdoyant qui feraient presque oublier ses ruelles charmantes bordées d'édifices médiévaux, de façades de la Renaissance et de places en arcades. En levant la tête, il n'est pas rare d'apercevoir une cigogne, sommeillant dans son nid posé en équilibre sur un toit ou une cheminée.

Le Parc du Marquenterre, Somme (balade de 3h)

Catégorie : balade familiale | **Milieu :** littoral et marais

Au cœur de la Réserve naturelle de la Baie de Somme, le parc ornithologique de Marquenterre vous promet des découvertes et observation inédites, entre dunes, marais, forêts et prairies peuplées d'oiseaux migrateurs venus chercher une halte paisible et protégée fleurie de lilas de mer, de choux marins et de salicornes.



Mamude © Fotolia

Solutre Pouilly, Bourgogne (balade de 1h30)

Catégorie : marche facile | **Milieu :** falaises et vignobles

Dominé par la silhouette massive et calcaire de la Roche de Solutré, le village de Solutré-Pouilly fut autrefois le lieu de pèlerinage annuel de François Mitterrand qui aimait se promener sous l'éperon rocheux où il avait fait la rencontre de son épouse. Egalement célèbre pour la richesse de son site préhistorique, cette région permet de faire de jolies balades dont la plupart mènent au sommet de l'escarpement, à presque 500 m d'altitude.



D. Steyerg © Fotolia

> NORD-OUEST

Presqu'île de Crozant, Creuse (balade de 1h)

Catégorie : balade familiale | **Milieu :** presqu'île

Encensée par les romanciers et peintres célèbres qui aimaient y séjourner et s'inspirer de sa lumière et ses paysages si particuliers, la presqu'île de Crozant, en Creuse, abrite les vestiges d'une forteresse qui domine du haut de son éperon rocheux une vallée sauvage où serpentent et se rejoignent la Creuse et la Sédelle. Un site grandiose à découvrir à pied ou en canoë.

Bourges, Centre (balade de 1h)

Catégorie : visite familiale | **Milieu :** ville

Réputée pour son festival musical qui rassemble plus de 200 artistes chaque année, Bourges est une ville vivante et coquette qui a su préserver de jolis quartiers aux ruelles étroites et maisons à colombages adossées aux remparts. On peut également partir à la découverte des marais qui en assuraient autrefois la protection ou se laisser glisser le long du canal ombragé du Berry.



J.-P. Desjard © Fotolia



D. Beghoun © Stock

La chapelle Saint-Maurice, Côtes d'Armor (balade de 1h30)

Catégorie : balade familiale | **Milieu :** littoral

Dominant la baie de Saint-Brieuc qui s'arrondit d'Erquy à Binic dans les Côtes d'Armor, la chapelle Saint-Maurice est le but mérité d'une promenade sur le sentier longeant une large plage de sable fin. Les jours de grandes marées, tous ici s'équipent pour partir à la pêche : palourdes, coques et couteaux remplissent alors les paniers...

Une gamme pleine d'expériences !

Smartbox, c'est la collection de coffrets cadeaux la plus variée avec **plus de 11 000 activités** en France et en Europe. Notre gamme comprend aujourd'hui **plus de 80 coffrets** dont les prix s'échelonnent de **29,90€ à 399,90€** au sein de **5 univers** :



Soins du visage, modelages aux huiles, gommages au savon noir...
Evadez-vous le temps d'une pause
« **BIEN-ÊTRE** »



Envie de table gastronomique ou de tour du monde des saveurs ?
Les coffrets « **GASTRONOMIE** » seront votre sésame...



Pliez bagages et échappez-vous vers l'une des dépaysantes destinations des coffrets « **SÉJOUR** ».



Les gourmets satisferont leur faim d'escapade avec les « **SÉJOURS GOURMANDS** », des destinations d'exception pour les fins palais.



Pour faire le plein d'adrénaline ou tout simplement se divertir, toutes les activités sont dans les coffrets cadeaux « **AVENTURE-LOISIRS** » !

Les boutiques et les points de vente Smartbox

Retrouvez l'intégralité de la gamme ainsi que des conseils personnalisés dans nos boutiques à Paris, Lyon, Nice et Marseille. Nous sommes également présents dans plus de 3000 points de vente.

→ Retrouvez la liste complète de nos points de vente sur www.smartbox.com*

En faire plus, pour vous...

Smartbox s'engage dans une démarche de fidélisation et de qualité permanente

Nous avons missionné nos experts pour vous dénicher les meilleurs établissements et faire de vos instants loisirs de vrais moments de plaisir...

- **87%** des établissements présents dans les coffrets cadeaux Smartbox sont satisfaits de leur partenariat⁽¹⁾
- **Le contrôle continu** des partenaires pour améliorer la qualité au quotidien
 - **35 000** audits téléphoniques mystères réalisés en 2010⁽²⁾
 - **600** visites de contrôle mystères réalisés en 2010⁽³⁾



Partagez vos expériences avec nous !

Et si vous nous aidiez à faire encore mieux ?... Venez partager avec nous sur Facebook  !

Envoyez-nous vos suggestions d'établissements, d'activités à référencer dans les coffrets cadeaux Smartbox. Et plus largement, dites-nous comment mieux vous satisfaire en nous écrivant à contact@smartbox.com

Incentive, fidélisation, CE, cadeaux de fin d'année...

des solutions pour toute l'entreprise

Contactez-nous du lundi au vendredi de 8h30 à 19h

Pour plus d'informations, rendez-vous sur www.smartbox.com/fr/espace-entreprise

ÉQUIPE ENTREPRISE

Par téléphone au
0820 290 400 (0,12€/min)
ou par email sur
entreprise@smartbox.com

ÉQUIPE COMITÉ ENTREPRISE

Par téléphone au
0821 233 456 (0,12€/min)
ou par email sur
ce@smartbox.com





Quelles sont les références de Smartbox ?

La société Smartbox Experience Limited (ci-après « Smartbox ») est une société de droit irlandais, au capital de 10 000€ dont le siège social est situé Clonmel House, Forster Way, Swords, Co. Dublin en Irlande, enregistrée sous le numéro 463103.

Smartbox agit en tant qu'apporteur d'affaires et émet des Coffrets Cadeaux au nom et pour le compte de partenaires qui fournissent les prestations contenues dans le Coffret Cadeau.

Smartbox est immatriculée au registre des opérateurs de voyages et de séjours en France sous le numéro : IM092100098. Dans ce cadre, Smartbox a valablement souscrit une assurance auprès de GAN Assurance n° 086505694 et bénéficie d'une garantie financière auprès de la BANQUE HSBC France.

Quelles sont la (es) prestation(s) accessible(s) par votre chèque cadeau Smartbox ?

Le chèque cadeau est valable pour une seule prestation, celle présentée dans ce coffret cadeau.

Le chèque cadeau donne droit à des prestations différentes d'un partenaire à l'autre, comme indiqué dans le guide ou sur le site internet.

Lors de la réservation d'un séjour, il sera possible pour le bénéficiaire, moyennant un complément de prix, de réserver des activités et/ou des nuits supplémentaires.

Les prestations du chèque cadeau peuvent ou non inclure le transport jusqu'au lieu de la prestation du partenaire sélectionné.

Le contenu des prestations et les partenaires figurant dans le coffret cadeau peuvent être amenés à changer pendant la durée de validité du chèque cadeau. Smartbox s'engage à vous proposer des solutions de substitution.

Le Bénéficiaire du coffret cadeau est invité à se rendre sur le site **www.smartbox.com** pour consulter la dernière mise à jour du guide électronique correspondant au coffret. Vous pouvez également contacter le numéro Azur® 0811 460 693*.

Comment utiliser votre chèque cadeau Smartbox ?

Avant de bénéficier de votre expérience Smartbox, il est recommandé de vérifier la validité du chèque cadeau. Pour cela, rendez-vous sur le site www.mysmartbox.fr et cliquez sur le bouton « Je vérifie la validité de mon coffret cadeau » ou créez un compte « Mysmartbox » puis enregistrez votre coffret à l'aide de votre code de confirmation (indiqué sur votre chèque cadeau). Vous pouvez également contacter le numéro Azur® 0811 460 693* (mettre en bas la mention obligatoire).

Pour réserver un séjour, notre site internet vous en facilitera la gestion en quelques clics. Si vous souhaitez réserver par Internet, la création d'un compte sur l'espace « MySmartbox » est obligatoire. Pour cela, vous devez vous rendre sur le site www.mysmartbox.fr et cliquer sur le bouton, « Je crée mon compte », puis, muni de votre code de confirmation cliquer sur « Je réserve ma prestation ». Vous pouvez également réserver par téléphone au numéro Azur® 0811 460 693*. Pour toute autre prestation, vous contacterez directement le partenaire.

Smartbox peut être amenée à collecter les données personnelles concernant le bénéficiaire pour traiter ses demandes (vérification de validation du Coffret Cadeau, la demande de création de compte, réservation etc...). Elles font l'objet d'un traitement informatique par Smartbox à des fins de gestion de son fichier clients, de statistiques et de prospection commerciale. Elles peuvent être transmises aux mêmes fins à des tiers. A des fins de sous-traitance, certaines de ces données sont transférées hors de l'Union Européenne, ce transfert étant encadré par des clauses contractuelles conformes à celles établies par la Commission européenne. Conformément à la loi Informatique et Libertés, le bénéficiaire dispose d'un droit d'accès aux informations le concernant, de rectification et d'opposition pour motif légitime, qu'il peut exercer en écrivant à l'adresse de correspondance suivante : Smartbox, 19-21 Avenue Dubonnet, 92417 Courbevoie Cedex.

Quelles sont les modalités de délivrance de la prestation ?

Le chèque cadeau est valable la semaine et le week-end selon les disponibilités et les heures d'ouverture du partenaire.

Seule la présentation, par le bénéficiaire, du chèque cadeau (zone grisée non découverte) ou de l'e-mail ou du courrier de confirmation pour les séjours donne droit à une prestation.

La délivrance de la prestation est soumise aux conditions spécifiques du partenaire choisi, telles que l'annulation/la modification de la réservation, des conditions physiques/âge du ou des bénéficiaires. Pour les séjours, le bénéficiaire pourra modifier ou annuler sa réservation sans frais si cette demande intervient plus de 10 jours avant la date prévue d'exécution de la prestation. Passé ce délai, aucune modification ou annulation ne pourra être prise en compte, ni donner droit à remboursement.

Le partenaire est seul responsable de la bonne exécution de la prestation, hors coffret cadeau proposant un forfait touristique. En matière de forfait touristique, la responsabilité de Smartbox est définie par l'article L. 211-16 du Code du tourisme. A ce titre, Smartbox ne peut en aucun cas voir sa responsabilité engagée si l'inexécution ou la mauvaise exécution du contrat est imputable soit au bénéficiaire, soit au fait imprévisible et insurmontable d'un tiers étranger à la fourniture des prestations prévues au contrat, soit à un cas de force majeure. En tout état de cause, le distributeur commercialise les coffrets cadeaux au nom et pour le compte de Smartbox et ne saurait voir sa responsabilité engagée du fait de l'exécution d'une quelconque prestation.

Les photographies présentées dans le coffret cadeau ne sont pas contractuelles. Toute reproduction partielle ou entière est strictement interdite.

Dans le cadre de la garantie 100% satisfait, le coffret cadeau est échangeable sous certaines conditions. Pour connaître les différentes modalités d'échange, veuillez vous rendre sur www.smartbox.com/fr/lecontrat.

En cas de non utilisation passé le délai de 6 mois après la date limite d'utilisation, de perte, de vol ou de destruction du chèque cadeau, le bénéficiaire ne pourra prétendre à un remboursement ni à une compensation de quelque nature que ce soit.

Pour plus d'informations sur les conditions d'utilisation, veuillez consulter notre site Internet www.smartbox.com.